

COMUNE DI TODI  
PROVINCIA DI PERUGIA

OGGETTO:

INTERVENTO DI MANUTENZIONE STRAORDINARIA  
DI UN'OPERA PERTINENZIALE, ADIBITA A MAGAZZINO  
DEL "VILLINO BAGLI-DE ANGELIS"  
sito in Via Maestà dei Lombardi n.15

COMMITTENTE:

LA CONSOLAZIONE E.T.A.B.  
ENTE TUDERTE DI ASSISTENZA E BENEFICENZA

RIF. ARCHIVIO:

AS 0768

DATA:

SETTEMBRE 2025

REVISIONE:

STUDIO:

PROGETTO ARCHITETTONICO:  
ELABORATI GRAFICI:  
STATO ATTUALE  
-PIANTA SEMINTERRATO;  
-SEZIONE A-A

N°:

2

SCALE:

1:100

STUDIO TECNICO  
ING. FABRIZIO BOSI  
loc. COLLEVALENZA N°29/a  
06059 TODI, PERUGIA  
cell. 339 7140677

# PIANTA SEMINTERRATO

SCALA 1:100

STATO ATTUALE

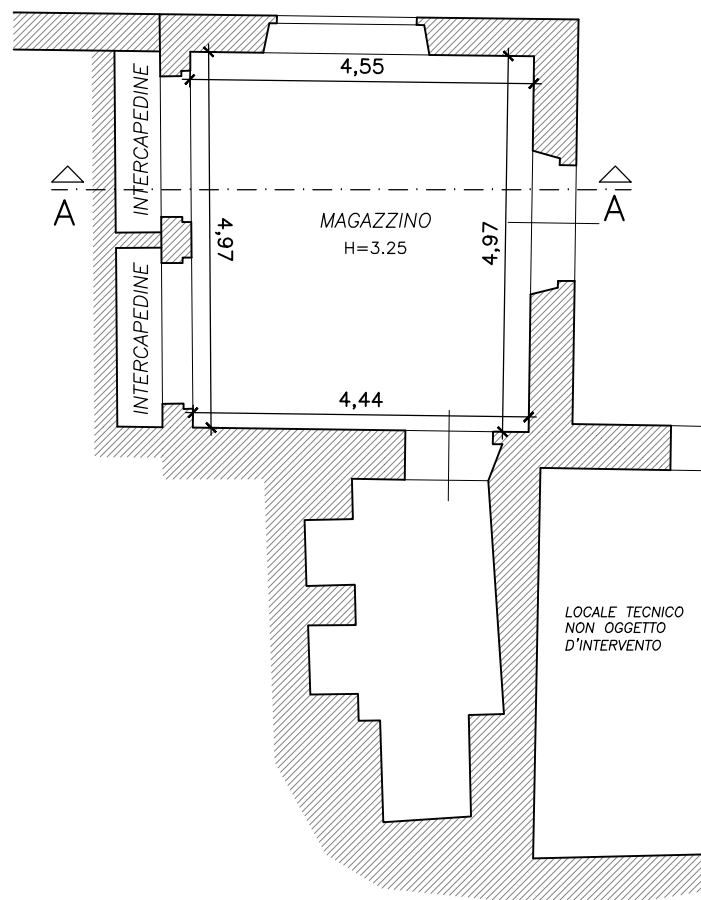

## SEZIONE A-A

SCALA 1:100

STATO ATTUALE

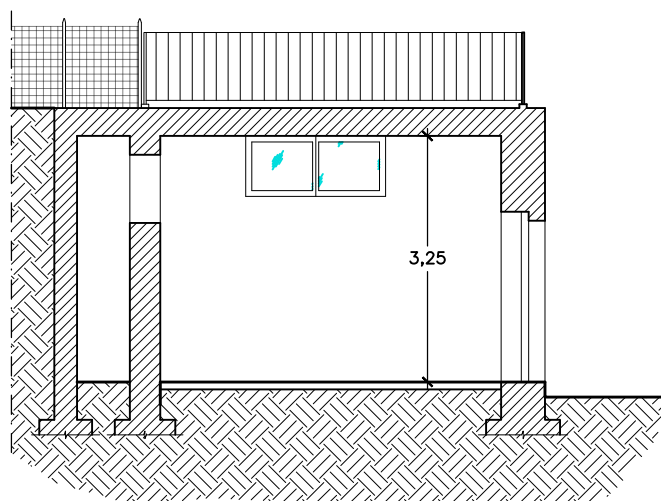

COMUNE DI TODI  
PROVINCIA DI PERUGIA

OGGETTO:

INTERVENTO DI MANUTENZIONE STRAORDINARIA  
DI UN'OPERA PERTINENZIALE, ADIBITA A MAGAZZINO  
DEL "VILLINO BAGLI-DE ANGELIS"  
sito in Via Maestà dei Lombardi n.15

COMMITTENTE:

LA CONSOLAZIONE E.T.A.B.  
ENTE TUDERTE DI ASSISTENZA E BENEFICENZA

RIF. ARCHIVIO:

AS 0768

DATA:

SETTEMBRE 2025

REVISIONE:

STUDIO:

PROGETTO ARCHITETTONICO:  
ELABORATI GRAFICI:  
STATO DI PROGETTO  
-PIANTA SEMINTERRATO;  
-SEZIONE A-A

N°:

3

SCALE:

1:100

STUDIO TECNICO  
ING. FABRIZIO BOSI  
loc. COLLEVALENZA N°29/a  
06059 TODI, PERUGIA  
cell. 339 7140677

# PIANTA SEMINTERRATO

SCALA 1:100

STATO DI PROGETTO

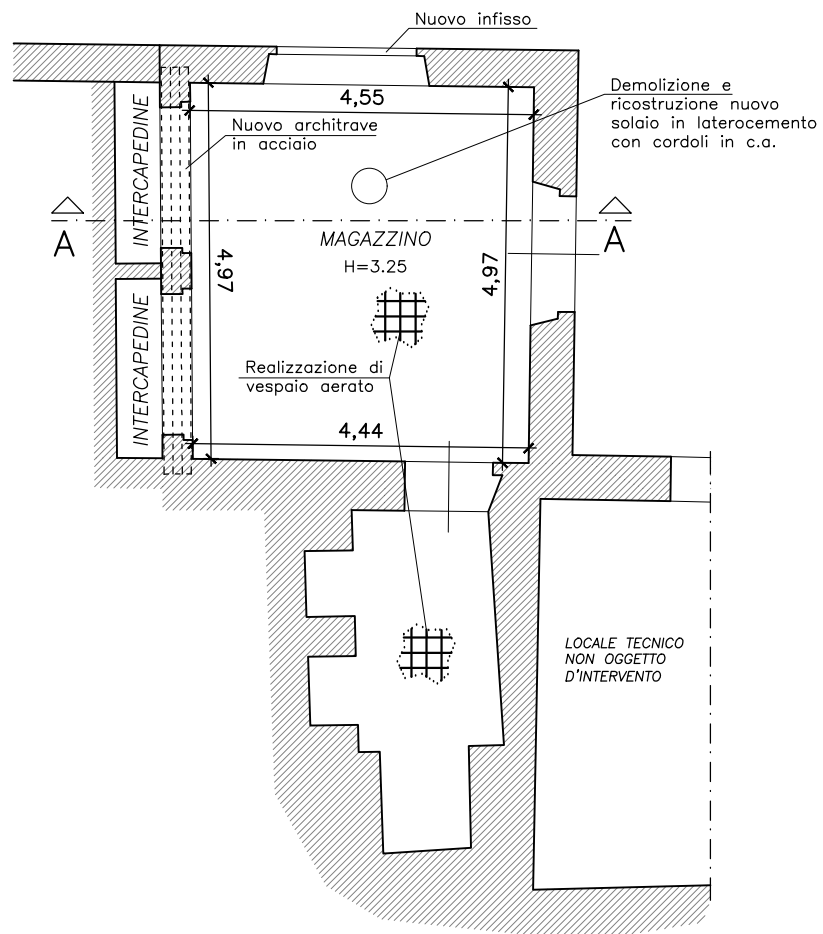

## SEZIONE A-A

SCALA 1:100

STATO DI PROGETTO

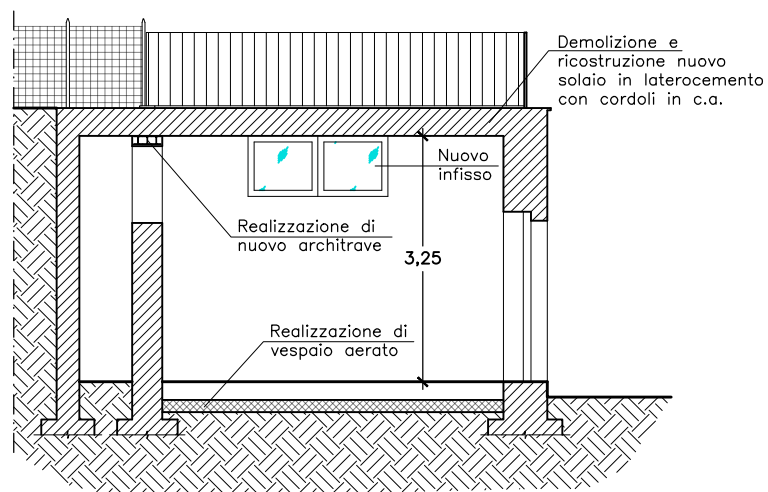

COMUNE DI TODI  
PROVINCIA DI PERUGIA

OGGETTO:

INTERVENTO DI MANUTENZIONE STRAORDINARIA  
DI UN'OPERA PERTINENZIALE, ADIBITA A MAGAZZINO  
DEL "VILLINO BAGLI-DE ANGELIS"  
sito in Via Maestà dei Lombardi n.15

COMMITTENTE:

LA CONSOLAZIONE E.T.A.B.  
ENTE TUDERTE DI ASSISTENZA E BENEFICENZA

RIF. ARCHIVIO:

AS 0768

DATA:

SETTEMBRE 2025

REVISIONE:

STUDIO:

PROGETTO ARCHITETTONICO:  
ELABORATI GRAFICI:  
STATO DI RAFFRONTO  
-PIANTA SEMINTERRATO;  
-SEZIONE A-A

N°:

4

SCALE:

1:100

STUDIO TECNICO  
ING. FABRIZIO BOSI  
loc. COLLEVALENZA N°29/a  
06059 TODI, PERUGIA  
cell. 339 7140677

# PIANTA SEMINTERRATO

SCALA 1:100

STATO DI RAFFRONTO

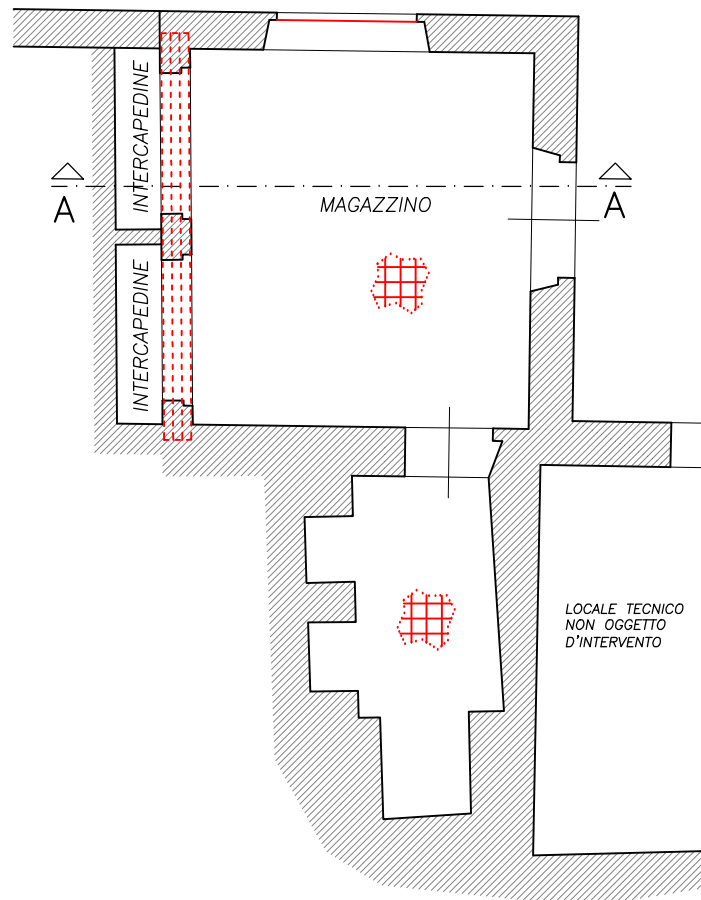

## SEZIONE A-A

SCALA 1:100

STATO DI RAFFRONTO

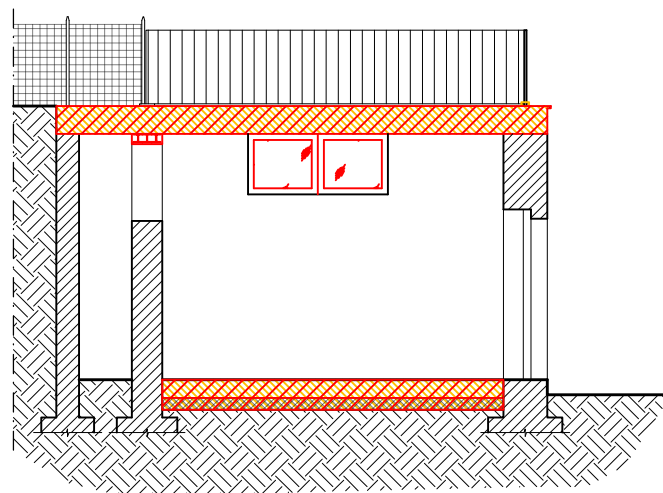

### LEGENDA



DEMOLIZIONE

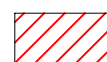

COSTRUZIONE