



Comune di Galtieri Sicaminò
Città Metropolitana di Messina
Area S.G.F. - Ufficio Tributi- Serv. Amm.vo Acq

prot.n. ____ del ____

MODULO AUTOLETTURA CONTATORE

Gentile utente,

La informiamo che, può inoltrare la lettura dei consumi del suo contatore idrico utilizzando questo modulo, che deve essere trasmesso, entro la data del 31/01/26, tramite una delle modalità seguenti:

- Invio del presente modulo via mail all' indirizzo: acquedotto@comune.galtieri.me.it;
- Consegna diretta del presente modulo all'ufficio protocollo del Comune di Galtieri Sicaminò;

La lettura del contatore ci consente il calcolo della prossima fatturazione sulla base del Suo consumo effettivo. In assenza di una Sua comunicazione, e nella mancanza di altra rilevazione, nella prossima fattura verrà addebitato un consumo stimato, determinato dalla storia dei Suoi consumi in nostro possesso.

AUTOLETTURA CONTATORE

ANAGRAFICA UTENTE _____ UTENZA n. _____ MATRICOLA n. _____

Riportare solo i numeri neri.



Segnare sui cerchi corrispondenti alle unità di migliaia, centinaia, decine e unità, la posizione del puntale.



Contatore a lettura diretta

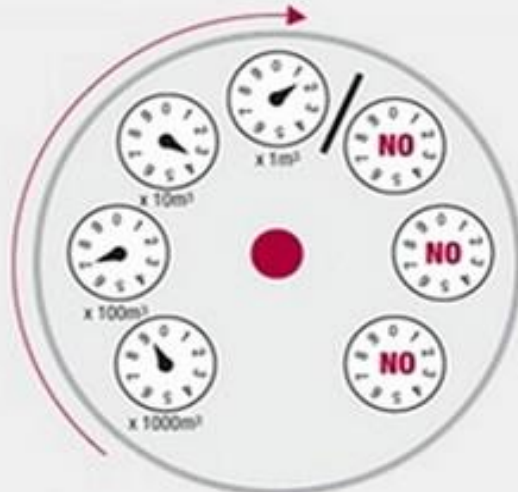

Contatore a lancette

Luogo e data _____

firma leggibile _____