

Settore Sicurezza e Mobilità'

Report attività 2025



Città di Legnano



POLIZIA LOCALE

Organigramma SETTORE SICUREZZA E MOBILITA'

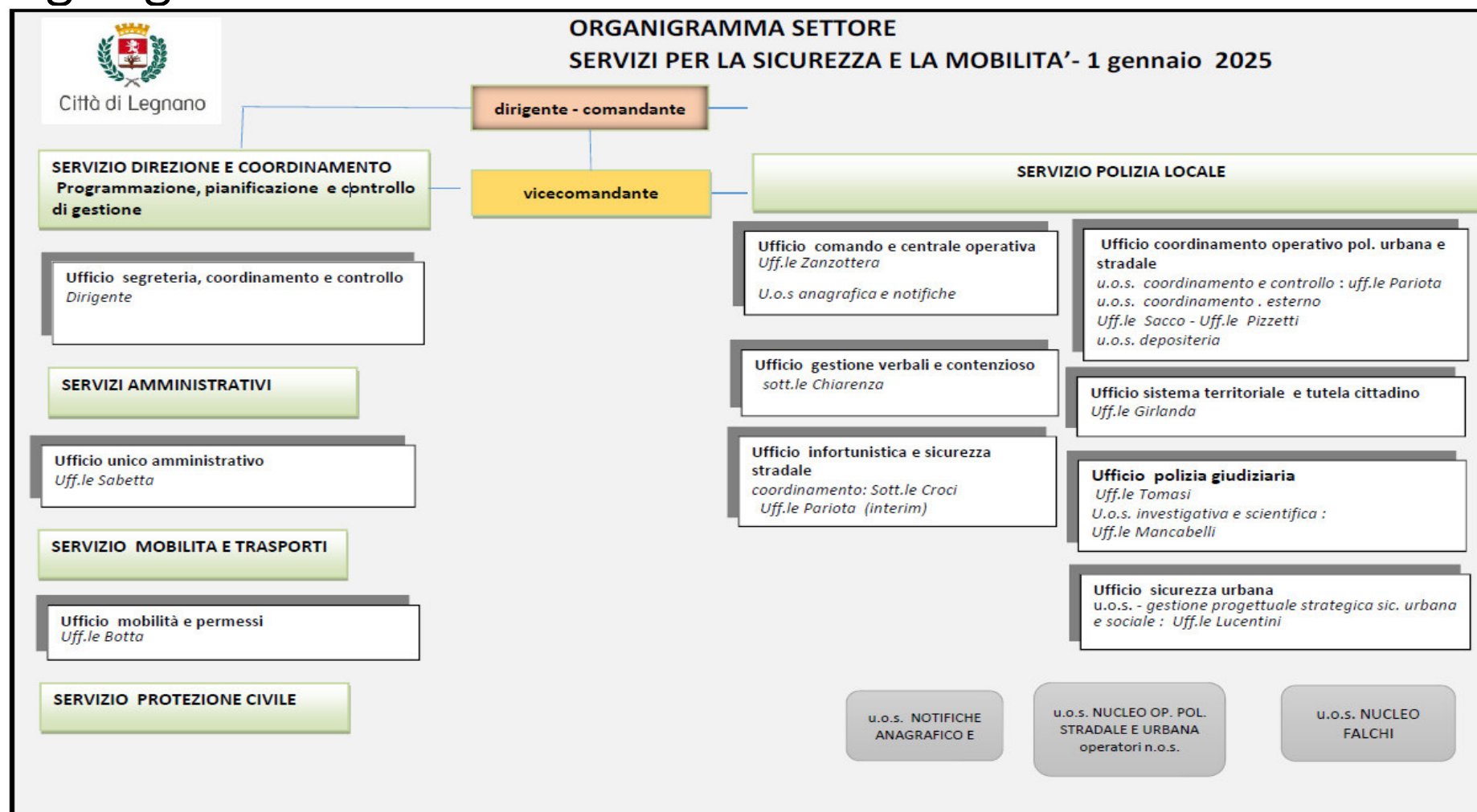

Dotazione organica del settore al 31/12/25



POLIZIA LOCALE

Organizzazione Uffici	Personale in servizio	
U.O.I Segreteria, Direzione e Coordinamento	Comandante	1
	Vicecomandante	1
	Amministrativi	3
Ufficio Comando e Protezione civile	Ufficiale	1
	Agenti	4
Ufficio Unico Amministrativo	Ufficiale	1
	Amministrativi	2
Ufficio Mobilità e Segnaletica	Ufficiale	2
	Amministrativo	1
	Agenti	1
Ufficio Infortunistica	Agenti	2
Sistema Territoriale e tutela del cittadino	ufficiale	1
	Agenti	5
Ufficio Verbalì e Depositeria	ufficiale	1
	Specialista di Vigilanza	1
	Agenti	4
	Amministrativo	3
Nucleo Polizia Giudiziaria, ambiente, edilizia e Ufficio Investigativa	Ufficiale	2
	Agenti	4
Ufficio Sicurezza Urbana	ufficiale	1
Nucleo Operativo Sicurezza Stradale e Urbana	Ufficiali	2
	Agenti	21
Accertatore della sosta	Accertatori	5
Totale		69

Centrale Operativa



0331-488611

Tipologie di interventi richiesti alla Centrale Operativa	
incidenti	669
disturbo	236
circolazione stradale	3680
ausilio Altri Organi	497
persone in difficoltà	75
pubblici esercizi	187
altri interventi (*)	750
Totale	6094



Città di Legnano



Città di Legnano

Risorse sussidiarie

Coinvolgimento attivo dei privati cittadini e delle associazioni alla tutela della **sicurezza** e del **benessere sociale**

- ✓ **4 addetti Cooperativa sociale** → attività di ausilio e sorveglianza all'esterno dei plessi scolastici
- ✓ **6 addetti Volontari AUSER** → sorveglianza plessi scolastici e ausilio al front office del comando



POLIZIA LOCALE



Servizi esterni

Tipologia servizio		2023	2024	2025
tot. ore servizio serale (totale)	n.	8842	9209	9114
Pattuglie Antidegrado	h.	666	670	780
Pattuglie Amministrative	n.	77	90	77
Pattuglie Sistema Territoriale	n.	101	82	64
Servizi di polizia edilizia	n.			58



Dotazioni

Veicoli	n.
Autovetture allestite	11
Autovetture civette	3
Ufficio mobile e veicolo trasporto persone	1
Motocicli	4
Biciclette (a pedali e elettriche)	10
DAE -defibrillatori	4
Strumentazione e attrezzature	n.
Controllo velocità - Trucam	1
Etilometro	4
Alcol test portatili	4
Targa system mobile (a bordo veicolo)	1
Tach controller - Sistema controllo autocarri digitale	1
Strumento analisi stupefacenti	1
Gabinetto Fotosegnalamento	1
Fonometro	1





Città di Legnano

Controlli Polizia Stradale

Controlli	2022	2023	2024	2025
posti di controllo	1347	1846	2378	2408
servizi di controllo con sistemi ocr (lettura targhe)	480	917	667	650
veicoli processati dal sistema ocr (lettura targhe)	192.000	210.000	270.000	263.000
violazioni contestate con sistemi ocr (lettura targhe)	800	1415	800	809
servizi controllo autocarri con strumento digitale	2	9	15	15
servizi uscita scuole con variazione orario				30
servizi mirati - modifiche CDS				90
autocarri processati con tach control	10	24	45	46
veicoli stranieri controllati	439	553	625	509
controlli con alcooltest	2960	3680	2980	2895
controlli con drug test	45	42	50	50



POLIZIA LOCALE



Attività Polizia Stradale



POLIZIA LOCALE

Violazioni		2022	2023	2024	2025
violazioni codice della strada (cds)	n.	28988	31487	31019	29564
accertato nel bilancio di competenza	M€	2850	3118	2967	2478
sanzioni per divieti di sosta pulizia strade	n.	3.668	3.183	3.740	914
infrazione guida in stato di ebbrezza	n.	29	48	39	37
infrazioni guida sotto effetto di sostanze stupefacenti	n.	7	8	3	2
violazioni per mancanza di cinture di sicurezza	n.	475	502	391	276
violazioni per mancata copertura assicurativa	n.	154	296	176	184
violazioni per mancata revisione	n.	899	1116	711	515
verbali per utilizzo del cellulare alla guida	n.	298	326	287	77
conducenti monopattini sanzionati				19	198
conducenti di velocipedi sanzionati				66	72
velocipedi elettrici sanzionati					25
violazioni commesse nei confronti utenze deboli	n.	18	23	29	46
veicoli stranieri sanzionati	n.	439	553	625	509
decurtazione punti patente	gg	20200	23369	22003	15606
ricorsi al Prefetto	n.	416	255	180	200
ricorsi al Giudice di Pace	n.	61	24	81	37
sanzioni tach control	n.	4	6	11	14
sanzioni per velocità non commisurata ai luoghi	n.	187	525	503	307
n. violazioni per guida senza patente	n.	31	63	33	30



Città di Legnano



Città di Legnano

Controlli Polizia Stradale: monopattini, velocipedi e simili

Violazioni	2024	2025
conducenti monopattini sanzionati	19	198
conducenti di velocipedi sanzionati	66	72
velocipedi elettrici sanzionati		25
velocipedi elettrici sequestrati		7



POLIZIA LOCALE

Servizi di controllo espressamente mirati alla micromobilità elettrica e all'utenza debole nr. 372



Città di Legnano

Servizi di polizia stradale e sicurezza urbana in orario uscita scuole

30 servizi con pattuglie in uniforme e in abiti civili per un'azione a 360° mirata a intercettare fenomeni di bullismo, atti vandalici, comportamenti pericolosi sulla strada o alla guida e azioni di microcriminalità che, nei pressi delle scuole e dei giovani, assumono enorme pericolo e disvalore sociale

SERVIZI POLIZIA STRADALE E SICUREZZA ORARIO USCITA SCUOLE	
sanzioni codice della strada	100
sanzioni codice della strada a velocipedi	3
sanzioni codice della strada a monopattini	22
persone identificate	450
sanzioni consumo sostanze stupefacenti	10
denunce c.p.	3
sanzioni RPU	2
controlli personale in borghese su bus	4
persone identificate controlli bus	47
veicoli rubati restituiti	1



POLIZIA LOCALE

Attività di polizia stradale in applicazione modifiche c.d.s. e finalizzati alla sicurezza dicembre 2024



Città di Legnano

92 servizi mirati al controllo delle principali modifiche al Codice della Strada



Violazioni		2022	2023	2024	2025
infrazione guida in stato di ebbrezza	n.	29	48	39	37
infrazioni guida sotto effetto di sostanze stupefacenti	n.	7	8	3	2
violazioni per mancanza di cinture di sicurezza	n.	475	502	391	276
violazioni per mancata copertura assicurativa	n.	154	296	176	184
violazioni per mancata revisione	n.	899	1116	711	515
verbali per utilizzo del cellulare alla guida	n.	298	326	287	77
conducenti monopattini sanzionati				19	198
violazioni commesse nei confronti utenze deboli	n.	18	23	29	46



POLIZIA LOCALE

Incidentalità



Città di Legnano



SINISTRI RILEVATI							
Anno	2019	2020	2021	2022	2023	2024	2025
Totale sinistri	576	345	534	573	609	667	669
sinistri con feriti	282	170	216	240	251	261	244
sinistri mortali		3	2		1		2
sinistri con utenza debole	115	60	84	107	108	120	93

SINISTRI CON UTENZA DEBOLE							
Anno	2019	2020	2021	2022	2023	2024	2025
Pedoni	48	26	34	33	36	41	29
Ciclisti	67	34	51	55	56	62	47
Monopattini				20	16	24	8
Biciclette elettriche							9

SINISTRI CON UTENZA DEBOLE

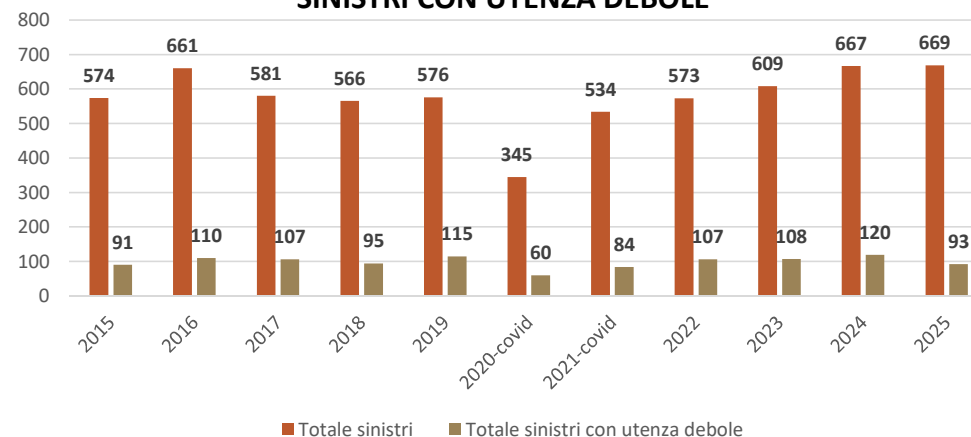

POLIZIA LOCALE

Fuga e omissione di soccorso – un fenomeno in crescita



Città di Legnano



Sinistri con alcol e droga				
Anno	2022	2023	2024	2025
Alcol	14	10	18	8
Sostanze	4			1

FUGA E OMISSIONE DI SOCCORSO				
Anno	2022	2023	2024	2025
totale	10	8	22	59
risolte	6	5	17	38
amm.ve				52
penali				7

per la soluzione del 61% delle omissioni di soccorso sono state messe in campo indagini che hanno riguardato:

- Ricerca e interrogazione testimoni
- Visione telecamere cittadine
- Interrogazione portali
- Coordinamento con altri comandi di PI e altre FF:OO
- Sopralluoghi presso autorimesse e autofficine



POLIZIA LOCALE

Prossimità e Supporto alla Comunità:

- Servizi antidegrado e di prossimità
- Attività di educazione stradale e legalità nelle scuole.
- Interventi di assistenza e soccorso
- Collaborazione con associazioni di volontariato e servizi sociali.



Città di Legnano



Sicurezza del territorio – aree d'intervento in ambito sicurezza urbana



Città di Legnano



Azioni preordinate alla sicurezza urbana:

degrado, spaccio, abuso sostanze, immigrazione irregolare, occupazioni abusive,



Città di Legnano

Per una città sicura e accessibile sono state intraprese azioni diverse rivolte ai differenti fenomeni che sfociano nel degrado e insicurezza urbana:

- Servizi mirati e rinforzati in orario serale e notturno
- Servizi di prevenzione e controllo in orario diurno e serale, effettuate nelle aree più critiche del territorio
- contrasto all'immigrazione clandestina
- contrasto all'occupazione abusiva di aree e immobili

	2022	2023	2024	2025
Ore di presidio territoriale (pattuglie appiedate e presidi)	5310	4294	6.600	6.030
provvedimenti di sicurezza urbana adottati	2	10	8	9
persone generalizzate	1248	1519	587	620
violazioni al regolamento di polizia urbana	161	351	488	403
servizi con unità cinofile	3	3	4	14



POLIZIA LOCALE

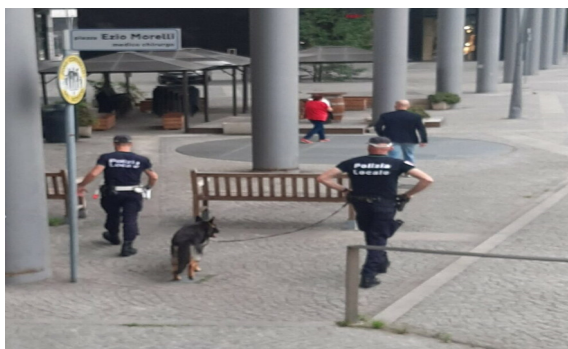



Città di Legnano

Rifiuti e Ambiente

L'Ufficio Sistema Territoriale si occupa di **prevenzione e repressione** delle situazioni di **degrado ambientale** e dei **veicoli in stato di abbandono**, gestione degli esposti e dei **conflitti tra i privati cittadini**, analisi delle problematiche e attivazione degli **uffici competenti**.

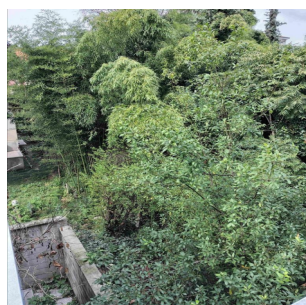

- ❖ **Risoluzione situazioni di degrado nelle aree verdi private** → 65 verbali al Regolamento Comunale per verde non curato/debordante
- ❖ **Errato conferimento di rifiuti** → 142 verbali (per violazioni al Reg.Comunale in materia di rifiuti)
→ 3 illeciti penali (violazioni al Testo unico ambiente-T.U.A.) per abbandono rifiuti speciali/pericolosi
→ 64 pattuglie a tutela dell'ambiente
- ❖ **Gestione procedure relative ai veicoli abbandonati su area pubblica:**
→ 134 veicoli censiti → 100 rimossi
- ❖ **N. 33 veicoli** in gestione ad ufficio depositaria in quanto gravati da provvedimenti amministrativi
- ❖ **N. esposti/segnalazioni trattati**, pervenuti attraverso i vari canali → 473 di cui 290 di **specificata competenza d'ufficio**: problematiche risolte o contenute: → 85%



POLIZIA LOCALE

Rifiuti e Ambiente

- PROGETTO RISOLUZIONE STATO DI DEGRADO PRESSO I SITI ALER - (arco temporale convenzione 2024-**2025**)



Città di Legnano

L'Ufficio Sistema Territoriale ha inoltre collaborato con Aler Milano alla predisposizione e realizzazione di uno specifico progetto volto a liberare i cortili dei siti Aler dai veicoli abbandonati da anni, restituendo ai residenti gli spazi comuni e ripristinando una situazione di degrado presente da tempo



- ❖ Numero veicoli attenzionati → **103**
- ❖ Numero veicoli rimossi in quanto considerati RIFIUTO → **80**
(dei quali 41 rimossi nel 2024 e **39 rimossi nel 2025**)
- ❖ Numero veicoli in trattazione → **8** (veicoli gravati da provvedimenti amministrativi scaturiti da pratiche trattate da uffici esterni)



POLIZIA LOCALE



Città di Legnano

Attività a tutela del cittadino –polizia amministrativa e commerciale

Tutela del cittadino e del consumatore attraverso il **controllo** di **mercati**, **locali pubblici** e **attività commerciali**.

- ✓ **101** controlli effettuati nelle attività commerciali
- ✓ **123** controlli effettuati nei pubblici esercizi/ attività di ristorazione
- ✓ **40** controlli effettuati presso mercato, fiere e luna park
- ✓ **3** illeciti in materia di inquinamento da rumore o disturbo alla quiete pubblica
- ✓ **3** sequestri amministrativi
- ✓ **31** illeciti contestati attività economiche
- ✓ **6** illeciti riscontrati presso mercati e fiere
- ✓ **20** Controlli di verifica somministrazione alcolici presso pubblici esercizi
- ✓ **17** illeciti riscontrati riguardo il contrasto di consumo alcol
- ✓ **12** procedimenti avviati per il recupero dell'evasione tributaria e rimborsi per euro 9426 (recuperati 7026 euro)
- ✓ **1** revoca concessione/autorizzazione posteggio mercato
- ✓ **12** Controlli presso le aree di servizio carburante
- ✓ **7** Controlli presso le sale giochi/scommesse
- ✓ **5** Attivazioni agenzia ARPA per situazioni di disturbo inerente il rumore
- ✓ **33** Esposti trattati, pervenuti tramite i canali istituzionali
- ✓ **2** Attività sospese perché condotte abusivamente (senza titolo autorizzatorio)



POLIZIA LOCALE

Attività di Polizia Giudiziaria ed Edilizia

L'attività di Polizia Giudiziaria, oltre alla parte operativa ed investigativa, comprende tutti gli atti che conseguono all'accertamento dei reati in collaborazione con la **Procura della Repubblica**.

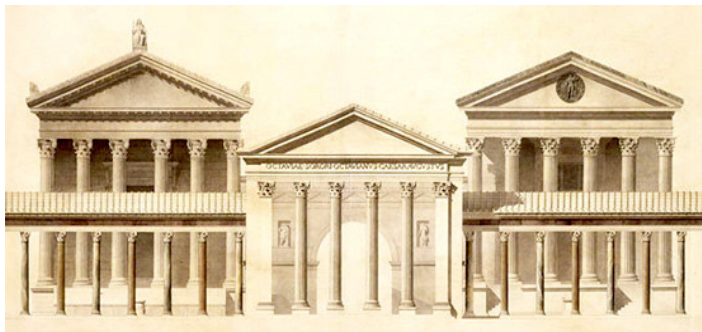

	2022	2023	2024	2025
Persone denunciate all'autorità giudiziaria	127	148	136	133
Numero di reati comunicati all'A.G.	200	192	179	200
Comunicazione di reato a carico di minori	7	10	5	2
Sequestri penali	20	28	18	10
Deleghe dell'A.G. per esecuzione di attività di indagine	130	130	100	122
Rinvenimento di veicoli di provenienza furtiva	12	13	17	9
Denunce di smarrimento	23	36	25	22
Denunce/querele	51	43	24	28
Segnalazioni al sistema SDI (banca dati FFPP)	297	178	195	159
Attività di P.G. disposta dall'A.G. o altri enti	748	739	783	833
Infortuni sul lavoro	4	7	5	10

	2022	2023	2024	2025
Reati	175	189	175	198
Reati al codice della strada	38	66	64	48
Delitti contro la fede pubblica	13	4	14	10
Delitti contro al pubblica amministrazione	16	12	13	17
Delitti contro la persona	23	17	9	18
Delitti contro il patrimonio	90	51	34	61
Delitti contro il patrimonio mediante frode	-	-	-	4
Delitti contro la moralità	-	-	-	1
Delitti contro gli animali	-	2	0	1
Delitti contro la libertà individuale	-	-	-	2
Disciplina per il controllo di armi, munizioni ed esplosivi	2	0	8	1
Delitti contro l'A.G.	0	2	4	0
Violazioni delle disposizioni di cui al TUI 286/98	4	6	8	13
Contravvenzioni	6	4	11	7
Violazioni edilizie urbanistiche	34	35	10	11
Delitti contro l'ambiente	1	5	3	4
Comunicazioni per fatti non costituenti reato	14	26	20	20
Inadempienze scolastiche	11	5	19	20



POLIZIA LOCALE

Attività di Polizia Giudiziaria – Sintesi annuale 2025

Nel corso dell'anno 2025 l'attività della Polizia Locale, nell'ambito delle funzioni di Polizia Giudiziaria, ha evidenziato la presenza di fenomeni illeciti di particolare rilevanza, che richiedono attenzione sia sul piano della sicurezza urbana sia su quello della tutela sociale e preventiva.

Condotte illecite dei comportamenti a rischio di maggiore rilevanza accertate – 2025

- Omissione di soccorso con fuga nei sinistri stradali penalmente rilevanti:

Condotte consapevoli finalizzate a sottrarsi alle responsabilità civili e penali, con forte impatto sulla sicurezza stradale.

- Reati contro il patrimonio (furti, danneggiamenti, invasioni di terreni):

Fenomeni legati a opportunismo criminale, fragilità socio-economica, con effetti diretti sulla percezione della legalità.

- Delitti contro la persona e la personalità individuale:

Episodi di violenza e conflittualità con rilevanza sociale e necessità di interventi tempestivi.

- Violazione connesse a sostanze stupefacenti:

Fenomeno trasversale, spesso correlato ad altri comportamenti illeciti o incidenti stradali aumentando il rischio complessivo sul territorio.

- Inottemperanza scolastica:

Mancata frequenza regolare della scuola da parte dei minori, rilevante sul piano preventivo sociale che richiede interventi coordinati tra Polizia Locale, istituzioni scolastiche e servizi sociali.



Città di Legnano



POLIZIA LOCALE

Tutela donne, minori e utenze deboli

Servizi Sociali:

in ausilio al Settore 3 Servizi Sociali si sono svolte attività di:

19 Supporti per l'identificazione di Minori Stranieri Non Accompagnati (M.S.N.A.)

30 Accertamenti domiciliari persone anziane e in difficoltà



Tutela Donne e Codice Rosso:

3 attività di indagine delegata per maltrattamenti in danno di donne

10 attività di supporto a Centri Anti Violenza (C.A.V.) per la salvaguardia di donne vittime per lo svolgimento di accertamenti medici, rientro in possesso dei propri beni

Tutela minori:

20 collocamenti minori in contesti etero familiare o presso comunità

70 Supporti in attività di collocamento, colloqui e lettura decreti



Città di Legnano

Tutela patrimonio **Servizi Abitativi Pubblici** Comunale

Ufficio Alloggi e Euro.PA:

30 accessi e accertamenti presso le case comunali

10 attività di recupero alloggi per decadenza dell'assegnatario o abbandono dell'alloggio.

5 tavoli di coordinamento e la programmazione dell'attività operativa



Attività correlate:

10 Sopralluoghi per accertamento furto di corrente con **esito nessuna irregolarità**.



Città di Legnano

Tutela patrimonio **Servizi Abitativi Pubblici** ALER Regione Lombardia



ALER MILANO:

20 accessi e accertamenti con Ispettore ALER presso gli appartamenti
10 attività di recupero alloggi per decadenza dell'assegnatario o per abbandono dell'alloggio

Tavoli di Coordinamento con Ispettore ALER e funzionari ALER per il coordinamento e la programmazione dell'attività operativa

Attività correlata unitamente all'Ispettore ALER

10 Accertamenti per furto di corrente: **esito nessuna irregolarità**

8 Accessi per verifica alloggi: **esito trasmissione documentazione**

6 Accertamenti per verifica irregolarità teleriscaldamento con AMGA con **esito:**

- **2** caldaie sequestrate in loco e trasmissione atti Ufficio competente
- **4** con **esito nessuna irregolarità**



Città di Legnano

Tutela privata dimora e complessi aziendali

Occupazione abusiva di immobili privati:

20 verifiche e sopralluoghi in case e appartamenti

5 attività di sgombero a seguito di segnalazione o denuncia della proprietà

5 supporto agli accessi negli immobili privati



Occupazione abusiva di stabili aziendali:

10 verifiche e sopralluoghi in stabili aziendali, ditte dismesse

3 attività sgombero a seguito di denuncia proprietà

Denunce all'A.G. per art.633 CP e reati correlati

8 Verifiche con esito positivo:

- **10** persone denunciate a piede libero
- **3** denunce a carico di IGNOTI



Città di Legnano

Riepiloghi Attività Operativa



	2023	2024	2025
segnalazioni uso personale sostanze stupefacenti	28	30	43
sequestri sostanze stupefacenti	29	31	33
reati per spaccio sostanze stupefacenti	15	1	2
Arresti in flagranza di reato	5	0	0
Rilievi fotodattiloscopici a fini identificativi, accompagnamenti e/o inviti all' ufficio stranieri	57	38	17
avviamento procedimento per espulsione di cittadini stranieri	16	3	0



Città di Legnano

PROGETTO «Legnano Sicura»

finanziamento da € 51.349,94



Città di Legnano

Il progetto è stato **INTERAMENTE FINANZIATO CON IL FONDO UNICO GIUSTIZIA** a sostegno di iniziative dei Comuni in materia di SICUREZZA URBANA.

FINALITA'

Garantire la Sicurezza Urbana promuovendo, in particolare, la realizzazione di AZIONI di:

PREVENZIONE E CONTRASTO DEI FENOMENI DI DISAGIO SOCIALE

DEGRADO URBANO

INCIVILTA'

DOVE

In contesti urbani individuati a seguito di una MAPPATURA AREE CRITICHE:

Parco «Falcone e Borsellino» e «Area Stazione»



POLIZIA LOCALE



POLIZIA LOCALE

Mappatura fenomeni

Individuazione aree critiche



Città di Legnano



- **Disturbo delle occupazioni e del riposo**
 - Movida tardo pomeridiana/serale correlata ai pubblici esercizi presenti in luogo
- **Fruibilità delle aree pubbliche ed insicurezza percepita**
 - Assembramenti e presenza di aggregazioni giovanili
- **Delitti contro il patrimonio e le persone**
 - Spaccio e consumo di sostanze stupefacenti
 - Aggressioni e rapine
 - Furti nelle attività commerciali
- **Illeciti ambientali e decoro urbano**
 - Abbandono rifiuti

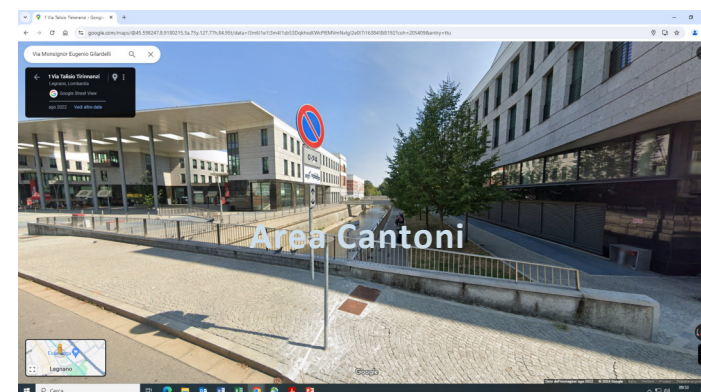



Città di Legnano

PROGETTO «Legnano Sicura»

Violazioni RPU - Regolamenti Polizia Urbana	37
Consumo di bevande alcoliche	19
Espletamento di bisogni fisiologici	18
Daspo Urbano / Ordini di allontanamento	5
VIOLAZIONI PER DETENZIONE E CONSUMO E DETENZIONE SOSTANZE STUPEFACENTI	13
NUMERO DI SERVIZI AGGIUNTIVI	20
CON CINOFILI	10
NUMERO DI OPERATORI IMPIEGATI	69

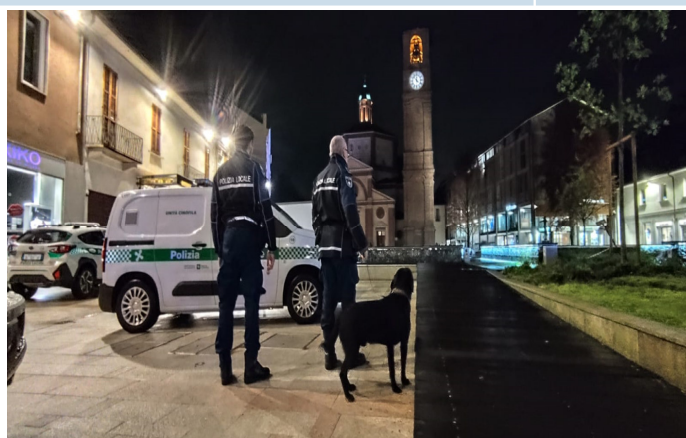

ATTORI COINVOLTI



Città di Legnano

ANC

Associazione Nazionale Carabinieri



CDV Controllo del Vicinato

STREET TUTOR



ALBATROS Check Point Stazione

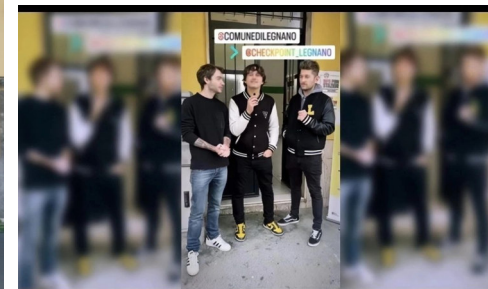

SINERGIA DI AZIONI



POLIZIA LOCALE

Interventi integrati

Con il Progetto «**Legnano SiCura**» è stato possibile realizzare interventi multilevel



Città di Legnano



POLIZIA LOCALE

Sicurezza partecipata



Città di Legnano

ALBATROS - azioni

presidio educativo costante Parco F.b.

24 SERVIZI

- postazione mobile
- laboratori
- attività creative rivolte ai giovani;

eventi ludico-ricreativi

3 EVENTI

socializzazione e all'aggregazione positiva

eventi animativi Via Venegoni

2 EVENTI

- momenti musicali

test HIV in un'ottica di prevenzione e sensibilizzazione

Aperture serali 84 ore di presidio **28 SERVIZI**

spazio **Check Point Stazione FS**

luogo di ascolto, accoglienza e supporto per la cittadinanza

A N C - azioni

**DA GIUGNO A DICEMBRE 54 SERVIZI PRESTATI
ALLA COMUNITA'**

Mission: l'ANC ha l'obiettivo di promuovere la Sicurezza Urbana e il sostegno sociale. Ispirandosi ai principi di solidarietà e legalità, si impegna ad offrire un servizio concreto alla comunità intervenendo in molteplici ambiti di pubblica utilità.

STREET TUTOR

DA GIUGNO A NOVEMBRE 33 SERVIZI ZTL E PARCHI

Presenza ed impegno costante al servizio delle istituzioni e della cittadinanza. Svolgono attività di prevenzione dei rischi in spazi pubblici aperti, informano e sensibilizzano i fruitori di queste aree sulle Ordinanze e Regolamenti vigenti invitando a comportamenti che seguano i principi della buona educazione e della convivenza civile.



POLIZIA LOCALE

Sicurezza partecipata

Sono attualmente attivi **29** gruppi di Controllo del Vicinato di tipo residenziale, di cui:

- **1** di nuova costituzione nel 2025 (Via Barba Melzi – Tommaseo - Spallanzani) e
- **14** gruppi Commerciali.



TIPOLOGIA SEGNALAZIONI

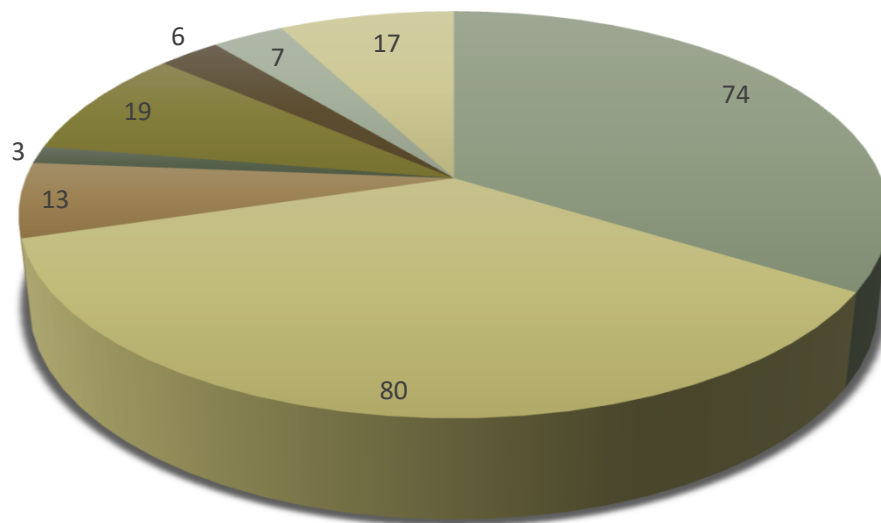

Controllo del Vicinato Tipologie di Richieste			
	2023	2024	2025
Sicurezza	109	62	74
Rifiuti	67	34	80
Illuminazione	17	9	13
Segnaletica	9	1	3
Verde	15	10	19
Buche	6	8	6
Disturbo	3	7	7
Polizia Stradale	-	-	17
Totale	226	131	219



POLIZIA LOCALE

■ Sicurezza ■ Rifiuti ■ Illuminazione ■ Segnaletica ■ Verde ■ Buche ■ Disturbo ■ Polizia Stradale



Città di Legnano

Sistema di Videosorveglianza e Lettura Targhe



E' stato potenziato il sistema di videosorveglianza e lettura targhe per un maggior controllo del territorio ed una gestione più sicura degli eventi

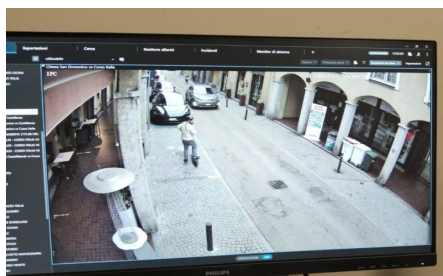
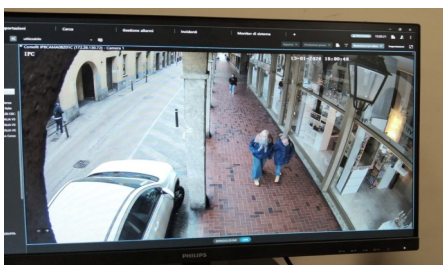

- Attivato sistema di IA **«rapid review»** su 11 telecamere stazione, falcone e borsellino e ex cantoni
- Installati n. 4 sistemi di rilevazione polveri sottili
- **N° 17** richieste lettura targhe per altre Forze dell'Ordine
 - Circa 17 targhe richieste
- **N° 68** consultazioni filmati per incidenti
- **N° 7** giorni di utilizzo telecamere mobili per investigazioni



POLIZIA LOCALE

TOTALE TELECAMERE INSTALLATE		42			
TOTALE IMPIANTI REALIZZATI NEL 2025		15			
SISTEMA VIDEOSORVEGLIANZA MOBILE					
Fototrappole	5	5	2	2	
Sistemi Mobili Investigativi	9	9	9	9	
SISTEMA VIDEOSORVEGLIANZA	2022	2023	2024	2025	
Telecamere contesto installate	170	228	248	290	
Postazioni telecamere contesto	75	92	102	117	
SISTEMA LETTURA TARGHE-numero telecamere	51	58	59	59	
Postazioni lettura targhe	27	30	31	31	



Città di Legnano

Polizia Veterinaria



❖ Interventi per soccorso e gestione animali:

- ✓ Gestione e recupero cani vaganti su strada pubblica
- ✓ Accertamenti anagrafici tramite lettore microchip
- ✓ Soccorso cani e gatti feriti

❖ Segnalazioni:

- ✓ Colonie feline
- ✓ Gestione non corretta conduttori cinofili
- ✓ Presunti maltrattamenti

❖ Collaborazione con altri enti:

- ✓ Valutazioni per ricovero animali presso rifugio convenzionato
- ✓ Controlli colonie feline
- ✓ Interventi congiunti con ATS e Servizi Sociali

Anno 2025	
Interventi su richiesta Centrale Operativa	54
Esposti ricevuti	29
Sanzioni amministrative contestate	9
Animali d'affezione affidati al canile sanitario	4
Collaborazioni con ATS Divisione Veterinaria	3



Città di Legnano

Valorizzazione del mercato comunale

E' stato definito il nuovo layout del mercato cittadino e assegnati i nuovi posteggi:

- accorpate le merci usati;
- Allineati i posteggi, dando nuovo ordine all'offerta commerciale
- Revocate le autorizzazioni agli operatori inadempienti agli obblighi contributivi
- Consentita l'apertura per tutto l'anno di un posteggio aggiuntivo su via castello a disposizione degli utenti del mercato

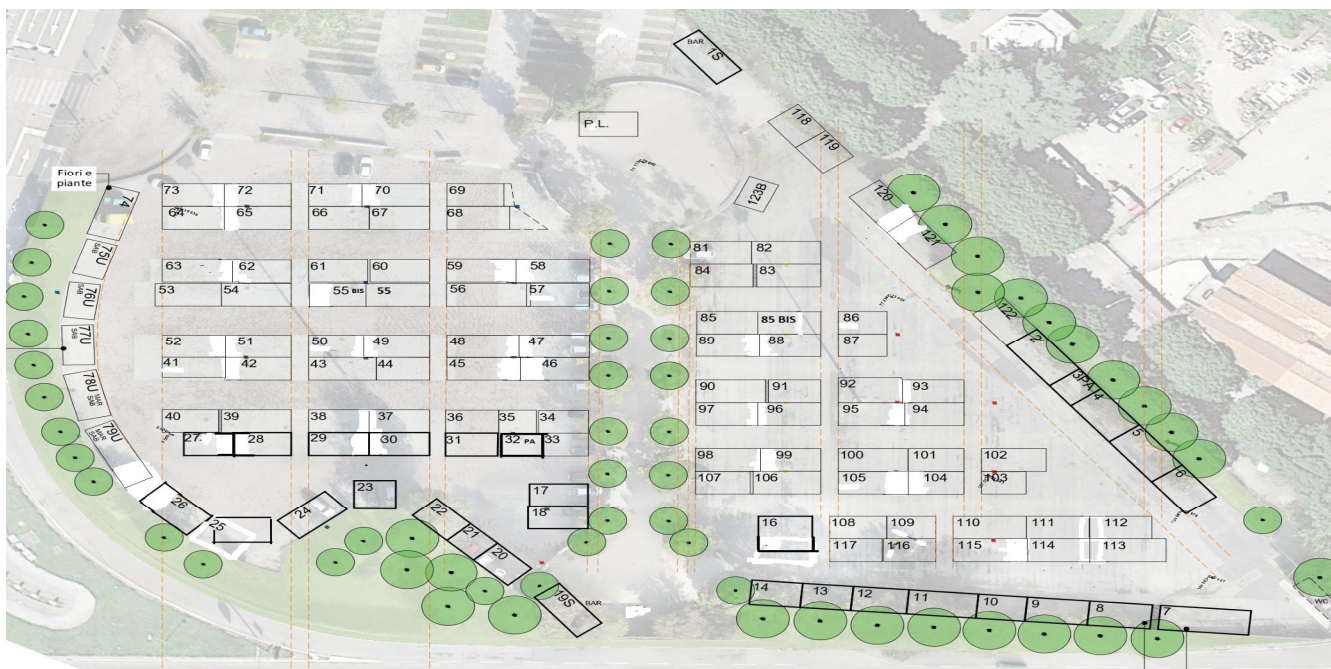

POLIZIA LOCALE



Città di Legnano

Valorizzazione del territorio attraverso la promozione di eventi

Luna Park – eventi in Falcone e Borsellino – fiere e mercati

Ogni seconda domenica del mese:

- presso Piazza Mercato si svolge il Mercato Contadino in collaborazione con l'Associazione Slow Food – Condotta Legnano;
- Presso l'Area Cantoni si svolge il Mercatino dell'Antiquariato e del collezionismo in collaborazione con l'Associazione Cronos

Luna Park → E' stata studiata e sviluppata una nuova planimetria finalizzata ad una maggiore sicurezza per il pubblico salvaguardando i diritti acquisiti da parte degli operatori.

Eventi in Falcone e Borsellino → sono stati realizzati 6 eventi, Street Food e manifestazioni di carattere culturale

Sagre e Fiere in ZTL → sono stati realizzati 4 eventi



POLIZIA LOCALE

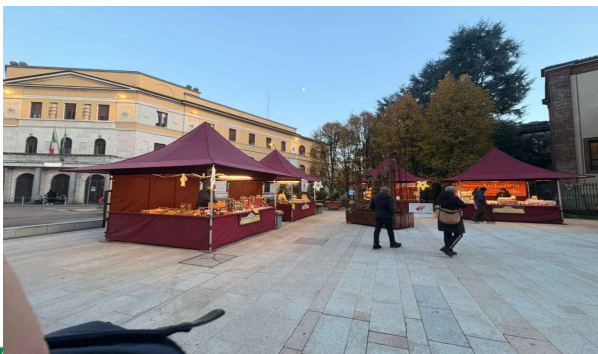

Città di Legnano

Bandi finanziamento e progetti

- ✓ **Progetto aggregato Asse del Sempione - sicurezza urbana:**
finanziato da Regione € **50.500** (a favore di Legnano € 10.100,07)
- ✓ **Progetti «Smart» aggregazione Asse Sempione:**
finanziati da Regione € **8.594,66** (a favore di Legnano € 2,829,78)
- ✓ **Bando dotazioni 2025** → acquisto etilometro portatile, 4 defibrillatori, 5 radio veicolari - Cofinanziamento di Regione Lombardia: 50% pari a € 10.413,89.000;
- ✓ **Bando ministeriale sicurezza urbana:** approvazione progetto dicembre 2024 in cui il Ministero ha accordato un finanziamento di € 51.349,94 – Nel corso del 2025 sono state svolte le attività previste: “Azioni mirate di sicurezza urbana nelle aree obiettivo “Parco Falcone e Borsellino e Area stazione” e zone con problematiche emergenti.



POLIZIA LOCALE



Città di Legnano

ATTIVITA' DI RECUPERO CREDITI INSOLUTI

Crediti insoluti codice della strada:

- ✓ Preruoli emessi relativi anno 2023 per € 1.831.880,96
- ✓ Ruoli emessi relativi agli anni 2022 e 2023 per € 2.631.794,74

Crediti insoluti proventi extra c.d.s. (regolamenti, ordinanze etc.)

- ✓ Ordinanze ingiunzioni relative agli anni 2023 per € 60.789,79
- ✓ Ruoli relativi agli anni 2021 e 2022 per € 51.174,20

Fiere e mercati → recupero spese energia elettrica per € 2.035,00
✓ recupero insoluti contributo fiera per € 52,00

Depositeria : emessi avvisi di pagamento relativi agli anni 2022 per
€ 14.681,28



POLIZIA LOCALE



Città di Legnano

Protezione Civile

Gestione delle emergenze ambientali, degli eventi e manifestazioni di rilevante impatto.

Il servizio di protezione civile è gestito attraverso **convenzione** con l'Associazione Alberto Da Giussano

Attivati 12 Protocolli emergenziali:

- *n. 12 Alluvioni cod. arancione*
- *n. 4 Eventi R.I.L. (eventi a rilevante impatto)*

Sottoscritto protocollo operativo attivazione «SFORATORE BRANCA» di prevenzione allagamenti area P.zza Carroccio – via Ratti

- *Sottoscrizione con prot. civile Ass. Alberto da Giussano il 3 settembre 2025*
- *n° 3 attivazioni nell'anno 2025*



POLIZIA LOCALE



Città di Legnano

Strategie di Management per affrontare i cambiamenti

**individuazione
degli obiettivi**

- **Identificare le mutevoli esigenze di competenze**

**preparazione
dell'organizzazione**

- **reskilling e upskilling**

**attivazione nuovi
processi**

DIGITALIZZAZIONE DELL' ATTIVITA' :

- Dematerializzazione accertamenti violazioni codice della strada;
- Attivazione notifiche verbali tramite PagoPa;
- Attivazione «istanze online» (contrassegni disabili, occupazioni suolo pubblico 24ore)

I risultati – vantaggi per il cittadino:

- Pagamento rapido tramite piattaforma pago-pa
- Visualizzazione del verbale on-line quasi immediata

Per l'operatore:

- Snellimento delle procedure burocratiche di inserimento dati ;
- Inserimento delle foto relative alla sanzione che evitano contestazioni
- Azzeramento di errori di trascrizione

Formazione e aggiornamento

FORMAZIONE OBBLIGATORIA TOTALE ORE: 2.345

In evidenza:

- Formazione presso il Poligono di Tiro
- Patente di servizio
- Utilizzo dei sistemi di autotutela in dotazione per le Polizie Locali dell'Aggregazione - Dairago
- Formazione base nuovi assunti

FORMAZIONE NON OBBLIGATORIA TOTALE ORE: 471

In evidenza:

- Nuove modifiche al Codice della Strada
- Attività di Polizia Giudiziaria
- Reati ambientali e attività di Polizia Locale
- Tachigrafo digitale e controlli su strada – con Polizie locali dell'Aggregazione –Parabiago
- Lettura documenti di identificazione in lingua araba – con Polizie Locali dell'Aggregazione - Parabiago



POLIZIA LOCALE



Città di Legnano

ATTIVITA' FORMATIVA



POLIZIA LOCALE

Corso di tecniche operative per le Polizia
Locali dell'Aggregazione:
Dairago - Maggio / Giugno 2025

Convegno 15 aprile, Tachigrafo
digitale e controlli su strada -
Parabiago

Corso per la lettura dei documenti di
identificazione in lingua araba:
Parabiago – ottobre 2025



Corso Tecniche
Operative

Mobilità, segnaletica stradale e interventi viabilistici



❖ *Interventi viabilistici a seguito cantierizzazioni*

- ✓ **Attuazione Nuovo PGTU** e conseguenti atti procedurali
- ✓ **Interventi a seguito PNRR:**
 - Progetto Spugna (Corso Magenta, via Goito) –
 - Progetto Cambio di Città Metropolitana (Largo Tosi, via Branca, Parco Pattani)
 - Progetto La Scuola si fa Città (Corso Magenta, via Ratti)
- ✓ **Via Liguria** (nuova disciplina strada preferenziale)

❖ *Interventi a tutela dell'utenza debole e la sicurezza stradale:*

- ✓ Realizzazione segnaletica nuovi attraversamenti rialzati
- ✓ Progetto Cambio di Città Metropolitana (messa in sicurezza percorso ciclabile da Parco Castello sino ai confini con Castellanza)
- ✓ Riqualifica dell'illuminazione in corrispondenza di diversi attraversamenti pedonali (collaborazione con OO.PP)
- ✓ Controllo e verifiche di stabilità sui ponti stradali del territorio
- ✓ Asfaltature delle principali arterie (Cadorna, Sempione, Venegoni)
- ✓ Riqualifica aree di intersezione soggette ad incidentalità

	2023	2024	2025
interventi di segnaletica	11634	10700	9390
ordinanze viabilità per lavori stradali			
ordinanze per manifestazioni	359	439	627 + 83
n° interventi segnaletica finalizzati alla sicurezza stradale	35	35	20
controllo cantieri stradali	80	84	53
verbali per cantieri stradali irregolari	14	37	36
permessi per accesso ZTL	2831	2460	2.940*
rilascio contrassegno disabili	657	674	709
concessioni per lavori stradali	664	654	612
autorizzazioni per veicoli eccezionali	460	421	357
rilascio permessi rosa	6	154	118

* Attivazione ZTL Largo Tosi



Città di Legnano

Interventi atti a favorire la “mobilità dolce” e nuova viabilità



❖ *Interventi per la realizzazione di percorsi ciclabili/pedonali:*

- ✓ Riqualificazione piazza Vittorio Veneto
- ✓ Corso Italia / via Giussano (ciclo-pedonale)
- ✓ Via XX Settembre (ciclabile e pedonale rialzato)
- ✓ Via Filzi (pedonali rialzati)

❖ *Analisi e nuova viabilità (a seguito di nuovi comparti produttivi – commerciali)*

- ✓ Viale Cadorna (intervento su area ex Gianazza «Tigros»)
- ✓ Corso Sempione/ Locatelli (area ex «Mottana» in fase di studio)
- ✓ Via Del Fante (esercizio «Famila» apertura nuova strada di collegamento)
- ✓ Viale Toselli / Maccalè (insediamento commerciale – industriale)
- ✓ Via Per Busto Arsizio (area «ex Crespi»)

❖ *Info Mobilità in collaborazione con Amga Spa – posizionamento di n. 6 nuovi cartelli elettronici*



Valorizzazione del territorio

La gestione degli eventi sul territorio prevede il **coinvolgimento operativo del personale** ed un attento lavoro di **back office, di valutazione del rischio ed adozione misure di sicurezza (safety)**

Per alcuni eventi, Luna Park, Palio o Rugby Sound è stata convocata la **Commissione Comunale di Vigilanza**, con successivo sopralluogo, per il rilascio di autorizzazioni o licenze ai sensi degli art. 68-69-80 del T.U.L.P.



Evento	ore
Palio di Legnano	650
Coppa Bernocchi	365
Luna Park	370
Notte Bianca	110
Rugby Sound	750
Fiera dei Morti	530
gare podistiche	222
altre gare cicl.	24
Eventi Natalizi	120
District Festival	50
Altri Eventi	170



POLIZIA LOCALE

Concessioni suolo rilasciate per eventi: 324

Licenze di p.s. rilasciate per eventi e manifestazioni: 105



Città di Legnano

Smart City – Info mobilità e sistemi videosorveglianza intelligenti



- ✓ Display intelligenti parcheggi liberi (3 pannelli installati da Amga)
- ✓ Rapid review – intelligenza applicata alla videosorveglianza (installato su 11 telecamere in stazione- falcone e Borsellino)

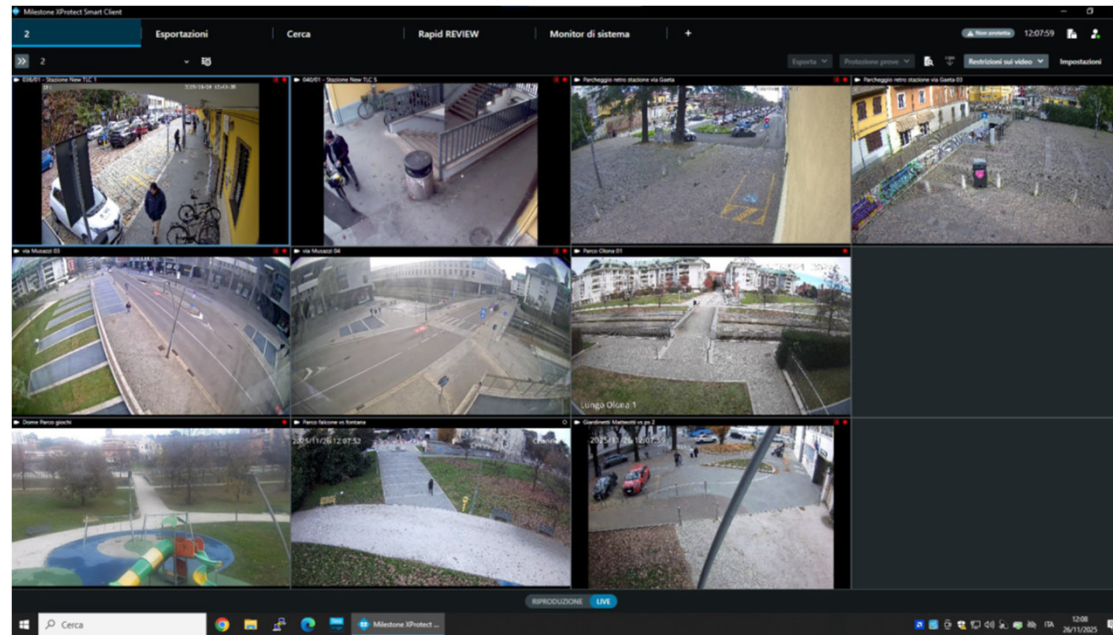

Città di Legnano



ATTIVITA' AGGREGAZIONE P.L. ASSE DEL SEMPIONE

OPERAZIONI «SMART» → finanziamento regionale € 8.594,66

21, 22 e 28 Novembre

- ✓ nastro orario di operatività previsto è stato dalle ore 21:00 alle ore 03:00
- ✓ In totale gli operatori di Polizia locale impiegati sono stati 18 per il servizio del 21 Novembre, 7 per il 22 Novembre e 37 per il 28 Novembre



PROGETTO AGGREGATO SIC. URBANA → finanziamento regionale € 50.500,00

Nel dettaglio sono stati effettuati **50 servizi** aggregati, di cui:

- 3 Servizi notturni fino alle ore 2:30, in data 20 Giugno, 25 Luglio e 26 settembre 2025;
- 25 Servizi diurni, in orario pomeridiano o con estensione orario fino alle 22:00, finalizzati polizia stradale e/o sicurezza urbana svolti in straordinario e attraverso aggregazione di personale tra Comandi
- 22 servizi serali/notturni fino alle ore 1:30 prevalentemente nelle giornate di venerdì o sabato



Grazie



POLIZIA LOCALE



Città di Legnano