



REGIONE DEL VENETO



# Casa Veneto.

## Come arrivare a Cortina

versione 19 Gennaio 2026



**Veneto**  
*The Land of Venice*

®

[www.veneto.eu](http://www.veneto.eu)

# INDICE

1. Casa Veneto, dove siamo
2. ZTL a Cortina, accesso
3. Come arrivare in auto
4. Come arrivare in treno
5. Come arrivare in bus

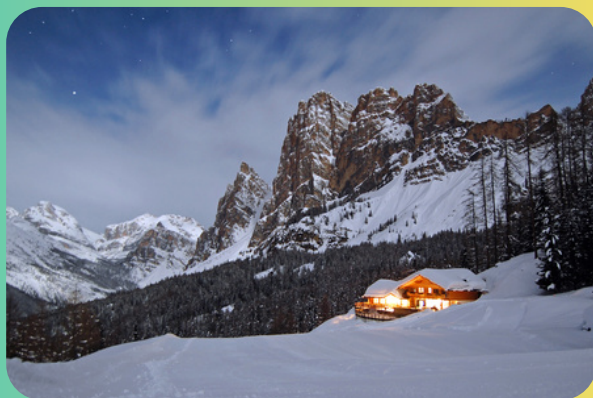

# 1.CASA VENETO, DOVE SIAMO



## **CASA VENETO** **PRESSO LA CASA DELLE** **REGOLE – CORSO ITALIA 69** **CORTINA D'AMPEZZO**



**AREA CARICO/SCARICO**  
**ADIACENTE LA CASA DELLE**  
**REGOLE, IN VIA CESARE**  
**BATTISTI (SENSO UNICO IN**  
**DIREZIONE BELLUNO)**



# NOTA BENE!

- **L'accesso alle ZTL Olimpiche sarà consentito esclusivamente ai veicoli muniti di Pass Auto valido o VAPP**
- Il Pass Auto di Zona viola CORTINA 1 consentirà l'accesso anche alla Zona gialla CORTINA 2
- Il Pass Auto di Zona gialla CORTINA 2 consentirà l'accesso solamente alla Zona 2 e non permetterà l'ingresso nella Zona viola CORTINA 1
- Il Pass Auto di Zona viola CORTINA 1 sarà personalizzato per ogni richiedente e non trasferibile ad altri veicoli. Il Pass di Zona gialla CORTINA 2 potrà essere trasferito solamente per alcune categorie specifiche indicate durante la procedura di richiesta del permesso.  
**L'utilizzo improprio comporterà il ritiro del Pass stesso**
- Non sarà possibile accedere con un Pass Auto del Cluster di Cortina alle ZTL Olimpiche di Anterselva o di qualunque altra zona soggetta a restrizioni di traffico per i Giochi, se non in possesso del pass analogo di quell'area specifica.

**Contatti: [pass.cortina@milanocortina2026.org](mailto:pass.cortina@milanocortina2026.org)**

**Richiedi il pass auto:  
<https://passauto.milanocortina2026.org>**

**quando compili la richiesta scrivi:  
"altro, manifestazione casa veneto"**

## 2. ZONE A TRAFFICO LIMITATO (ZTL) OLIMPICHE

### TIPOLOGIE DI ZONE

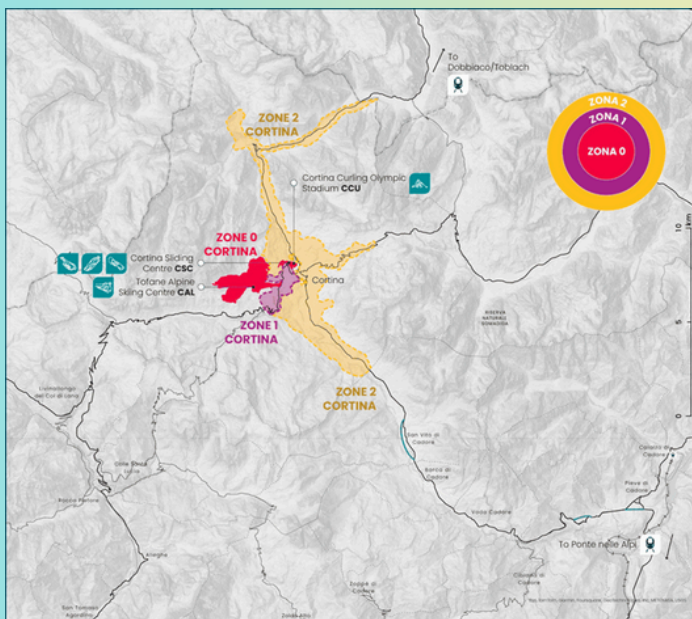

### LE TRE ZONE DI RESTRIZIONE

Nome Zona Pass	Vie e strade interessate dal Pass
<b>SECURE PERIMETER</b>	
<b>CORTINA 1</b> Zona Stadio	Via Marangoi, Via del Castello, Sopiazes, Via Ca'zanna, Via Alberto Bonacossa, Via dello Stadio
<b>CORTINA 1</b> Zona Tofane	Col, Colfiere, Crignes, Gilardon, Lacedel, Lungoboite, Meleres, Mortisa, Pocol, Ronco, Sopiazes, Val di Sopra, Val di Sotto
<b>CORTINA 2</b>	Tutte le altre vie Comunali di Cortina d'Ampezzo

## 2. ZONE A TRAFFICO LIMITATO (ZTL) OLIMPICHE

DURANTE I GIOCHI, L'ACCESSO A CORTINA IN AUTO SARÀ LIMITATO PER GARANTIRE LA SICUREZZA STRADALE, LA FLUIDITÀ DELLA CIRCOLAZIONE E LA CONVIVENZA TRA L'EVENTO SPORTIVO E LE ATTIVITÀ QUOTIDIANE.

LE ZTL OLIMPICHE SARANNO ATTIVE SOLO IN DETERMINATE GIORNATE E FASCE ORARIE, BASATE SUL CALENDARIO DELLE GARE.

I VARCHI DI ACCESSO SARANNO CONTROLLATI E SARÀ NECESSARIO ESPORRE UN PASS AUTO SUL VEICOLO ALL'INGRESSO.

LA CIRCOLAZIONE INTERNA E L'USCITA DALLE ZTL SARANNO INVECE SEMPRE CONSENTITE.

### **Tipologie di Zone e Pass**

#### **LE TRE ZONE DI RESTRIZIONE**

Il territorio è suddiviso in zone con diversi livelli di accesso:

##### **1) Zona 0 - Perimetro di Sicurezza (Rossa):**

- Corrisponde alle 3 venue di gara: Stadio Olimpico del Ghiaccio, Sliding Centre e Tofane.
- Accesso: Nessun Pass standard consente l'ingresso. È necessaria la registrazione su una piattaforma specifica per ottenere un VAPP (pass speciale con elevati controlli di sicurezza).

##### **2) Zona CORTINA 1 (Viola):**

- Situata in prossimità delle venue di gara.
- Vie interessate (Zona Stadio): Via Marangoi, Via del Castello, Sopiazes, Via Ca'zanna, Via Alberto Bonacossa, Via dello Stadio.
- Vie interessate (Zona Tofane): Col, Colfiere, Crignes, Gilardon, Lacedel, Lungoboite, Meleres, Mortisa, Pocol, Ronco, Sopiazes, Val di Sopra, Val di Sotto.
- Il pass viola permette l'accesso anche alla Zona 2

##### **3) Zona CORTINA 2 (Gialla):**

- Protegge l'intero territorio comunale e comprende tutte le vie non incluse nelle zone precedenti.
- Il pass giallo consente l'accesso solo alla Zona 2 e non alla Zona 1.

## SCENARI OPERATIVI

### L'attivazione delle zone varia in base alle competizioni:

- **Scenario 1** (Attivazione Completa): attivo durante le gare di Sci Alpino (5 giorni totali). La Zona 1 viola viene estesa a tutta la SR48 da via Lungoboite a Pocol. In questi giorni l'attraversamento Ovest-Est (dai passi Giau e Falzarego) è vietato senza pass viola.
- **Scenario 2**: quando non ci sono gare alle Tofane, la Zona 1 viola è limitata alle aree dello Stadio e dello Sliding Centre. In questo caso, Cortina è raggiungibile da ogni direzione con un Pass Giallo (Zona 2)

*Nota sulla viabilità: l'asse della SS51 sarà sempre transitabile con un Pass Giallo (Zona 2)*

### INFORMAZIONI SUI PASS

- Richiesta: I pass possono essere richiesti su [passauto.milanocortina2026.org](https://passauto.milanocortina2026.org).
- Personalizzazione: Il Pass Viola è strettamente personale e non trasferibile. Il Pass Giallo è trasferibile solo per specifiche categorie.
- Contatti: Per assistenza è disponibile l'email [pass.cortina@milanocortina2026.org](mailto:pass.cortina@milanocortina2026.org)

Zona	Periodo	Giorni Attivi	Orari
Zona 1 (Stadio/Revis)	Olimpico	4 - 22 Febbraio	07:00 – 23:00
Zona 1 (Stadio/Revis)	Paralimpico	4 - 15 Marzo	07:00 – 23:00
Zona 1 (Tofane)	Olimpico	8, 10, 12, 15, 18 Febbraio	06:00 – 17:00
Zona 2	Olimpico	7 - 22 Febbraio	06:00 – 20:00
Zona 2	Paralimpico	3 - 14 Marzo	09:00 – 20:00

**Nota importante: Il Pass Auto deve essere esposto all'ingresso. Il pass viola (Zona 1) permette l'accesso anche alla Zona 2, ma non viceversa.**





### 3. COME ARRIVARE IN AUTO (SERVIZIO PARK & RIDE)

L'accesso diretto in auto sarà limitato. Si consiglia di utilizzare i parcheggi di interscambio con servizio navetta dedicato.

#### **Parcheggi e Collegamenti**

- **Toblach/Dobbiaco:** Consigliato per chi arriva da nord (Austria/Val Pusteria). Prenotazione gratuita, navetta a pagamento. Arrivo al Cortina Sud Bus Terminal.
- **San Vito e Longarone:** Consigliati per chi arriva da sud (Venezia/Treviso). Prenotazione a pagamento, navetta gratuita. Arrivo al Cortina Sud Bus Terminal.
- **Son dei Prade:** Consigliato per chi arriva da ovest (Val Badia/Passi Falzarego e Valparola). Prenotazione a pagamento, navetta gratuita. Arrivo al Cortina Ovest Bus Terminal.

**ATTENZIONE:** La prenotazione di tutti i parcheggi è obbligatoria online.

<https://www.flexymob.com/communities/14/select-category>

#### ***NOTA BENE***

Parcheggio pubblico scambiatore si trova in località Acquabona ed è collegato al centro di Cortina tramite Dolomiti Bus, **non necessita di PASS AUTO**

Parcheggio pubblico di Via delle Guide (800 mt dal centro di Cortina) **necessita di PASS AUTO**







## 4. COME ARRIVARE IN TRENO (SERVIZIO TRAIN & RIDE)

Il treno è la soluzione ideale, con orari potenziati sulla tratta Venezia – Belluno.

**Da Nord (Austria/Val Pusteria):** Treno fino alla stazione di **Dobbiaco/Toblach**. Proseguimento con navetta a pagamento per il *Cortina Sud Bus Terminal*. Biglietti navetta su <https://dolomitibus.it/it/linee-dolomiti/index>

**Da Sud (Venezia/Treviso/Padova):** Treno fino alla stazione di **Ponte nelle Alpi-Polpet**. Proseguimento con navetta a pagamento per il *Cortina Sud Bus Terminal*. È acquistabile un biglietto integrato "treno + navetta" su [trenitalia.it](https://www.trenitalia.it) selezionando "*Cortina 2026*".

**<https://www.trenitalia.com/it.html>**



## 5. COME ARRIVARE IN BUS

### **Bus Organizzati (Fan Club)**

– Parcheggio dedicato: Acquabona (Bus).

Collegamento: Servizio navetta fino al *Cortina Sud Bus Terminal*.

**Nota:** Parcheggio a pagamento con prenotazione obbligatoria.

### **Trasporto Pubblico Locale**

– **Linea 30 (Calalzo - Cortina):** Servizio rinforzato, biglietti su Dolomiti Bus.

Info: <https://dolomitibus.it/>

– **Linee Urbane di Cortina:** Potenziate, estese negli orari e **gratuite per tutti**

– **Linea diretta MOM Treviso - Cortina:** Fermate a Treviso, Conegliano, Vittorio Veneto e Calalzo. Due corse giornaliere con biglietto digitale unico.

Info: <https://mobilitadimarca.it/>.

– **Linea diretta ATVO Venezia - Cortina**

Info: <https://www.atvo.it/it-veneziah-cortina.html>

– **Linea diretta BUS Italia Padova - Cortina**

Info: <https://www.fsbusitalia.it/it/link/padova-cortina-link.html>

– **Linea Venezia/Aeroporto - Cortina**

Info: <https://www.cortinaexpress.it/it>





REGIONE DEL VENETO

## SE ARRIVI IN AEREO, GLI SCALI PIÙ VICINI SONO:

- AEROPORTO DI BOLZANO (BZO) 130 KM
- AEROPORTO DI VENEZIA - TREVISO (TSF) 135 KM
- AEROPORTO DI VENEZIA MARCO POLO (VCE) 145 KM
- AEROPORTO DI INNSBRUCK (INN) 165 KM
- AEROPORTO DI VERONA (VRN) 260KM

## VERSIONE DEL 19 GENNAIO 2026



**Veneto**  
*The Land of Venice*

®

[www.veneto.eu](http://www.veneto.eu)