

COMUNE DI
Cisternino
provincia di Brindisi



PIANO **R**EGOLATORE **G**ENERALE

Variante non sostanziale **Zone a destinazione produttiva D1 e D2**

Sindaco
Dott. Lorenzo Perrini

Assessore all'Urbanistica
Mario Luigi Convertini

RUP Dirigente III Settore - Natura e strutture
Ing. Angela Bomba

Progettista
Arch. Gianluca Andreassi

Gruppo di lavoro
Arch. Pian. Andrea Tassinari

Proposta di controdeduzione
alle Osservazioni

Allegato: "Album delle Osservazioni"

Localizzazione delle Osservazioni su base CTR



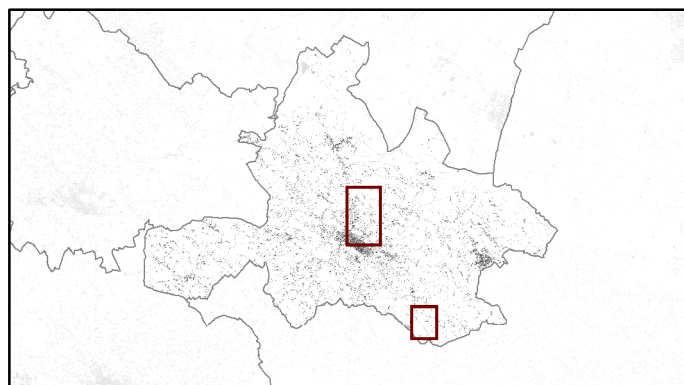
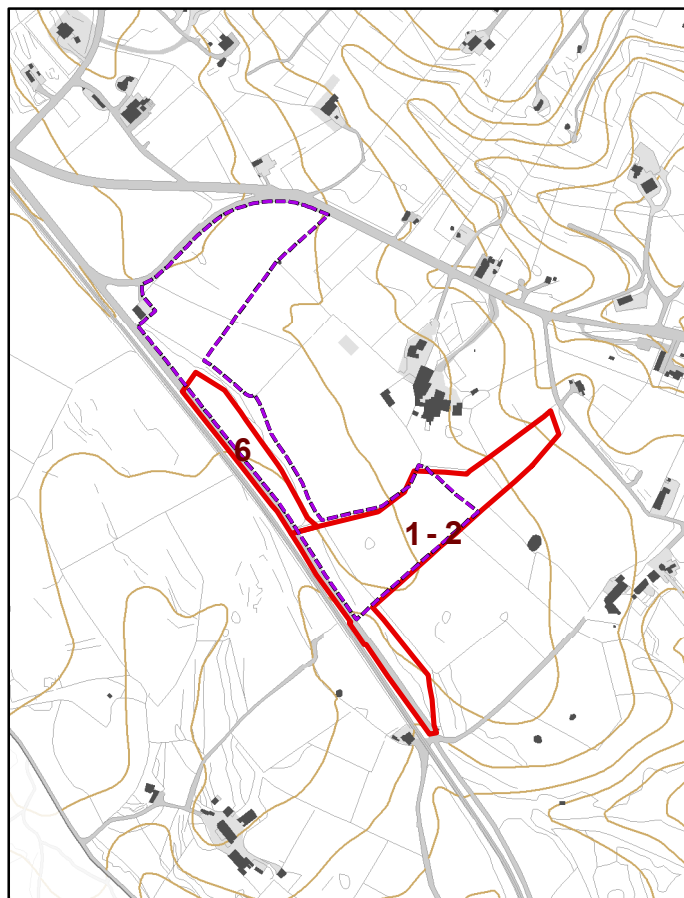
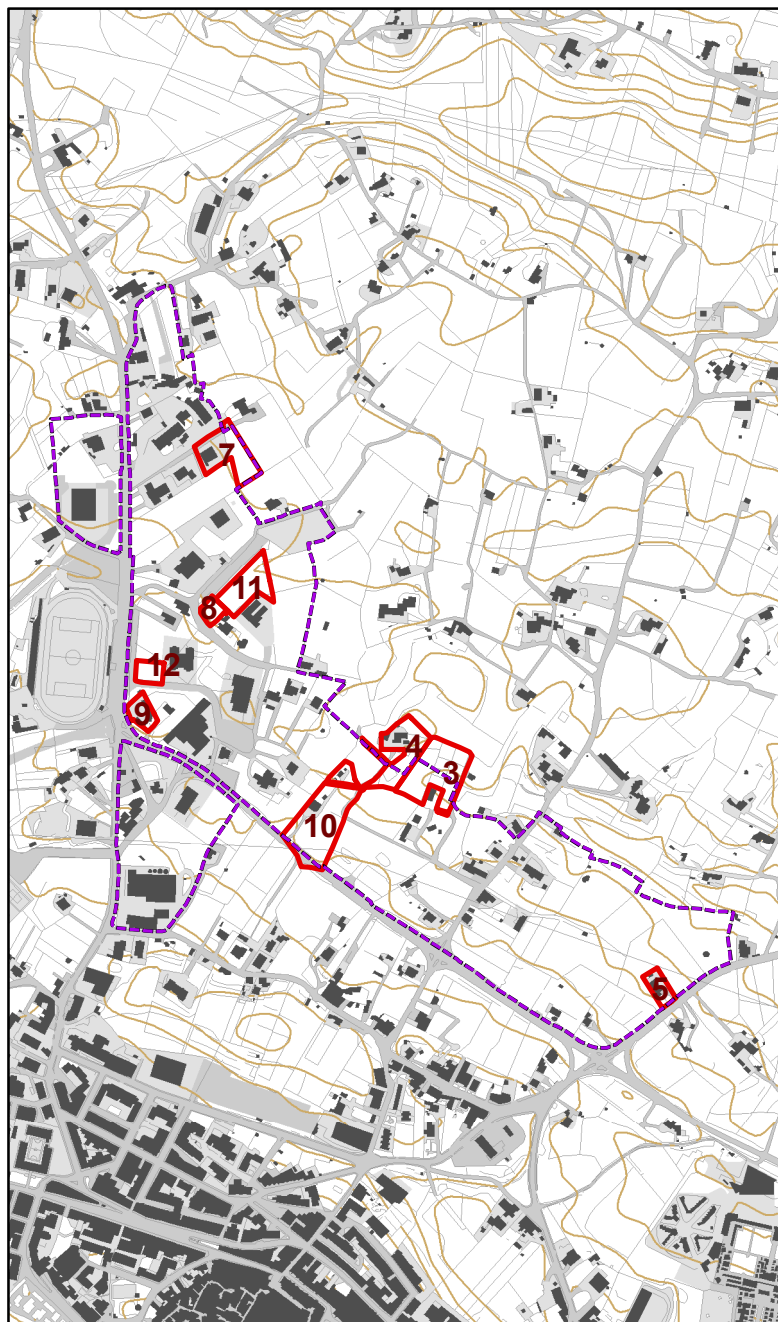

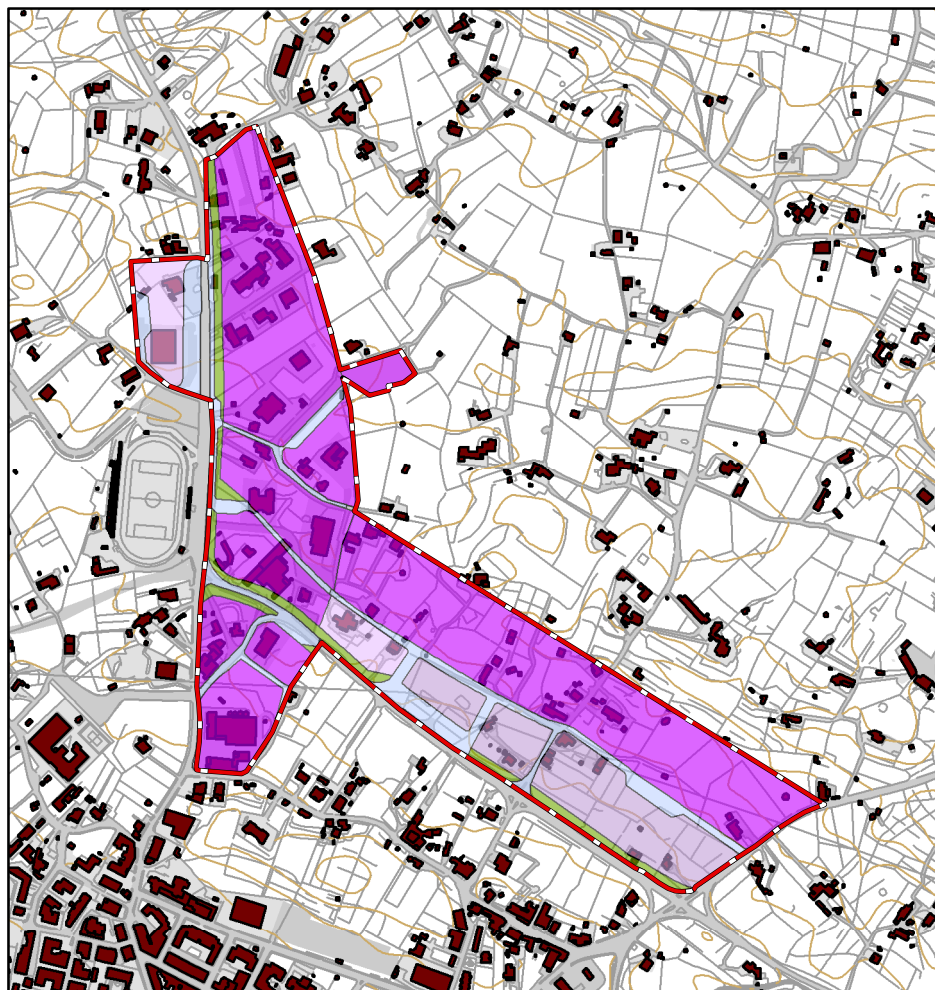

<i>N</i>	<i>Osservante</i>	<i>Identificazione Catastale</i>	<i>Protocollo</i>	<i>Data</i>
1	DE CAROLIS Giulia	Fg. 43; p. 22 - 69	0023716/2025	17/09/2025
2	ROMITO Gabriella Dora, ROMITO Fulvia - Azienda Agricole Romito s.a.s.	Fg. 43; p. 22 - 69	0023735/2025	17/09/2025
3	LOPARCO Francesco Paolo	Fg. 16; p. 126 - 128 - 366 - 1008 - 1442 - 1444	0024278/2025	23/09/2025
4	SABATELLI Lorenzo	Fg. 16; p. 1423 - 1416 - 124 - 1435 - 1437	0024384/2025	24/09/2025
5	LAFRATTA D'ERRICO Stefano	Fg. 16; p. 867	0024950/2025	30/09/2025
6	SEMERARO Quirico	Fg. 43 particelle 91 - 92	0024955/2025	30/09/2025
7	CAMARDA Quirico	Fg. 11; p. 345	0024958/2025	30/09/2025
8	SEMERARO Vita – EUROCONGLOMERATI SRL	Fg. 16; p. 48 - 733	0025156/2025	02/10/2025
9	COFANO Saverio – SECURITY VIGILANZA SRL	Fg. 16; p. 955 - 1700	0025207/2025	02/10/2025
10	RUSSO Domenico	Fg. 16; p. 1167 - 1168 - 1430 - 1432	0025309/2025	03/10/2025
11	SEMERARO Vita – EUROCONGLOMERATI SRL	Fg. 16; p. 1293 - 1295 - 1297 - 1300 - 1306 - 1307 - 48 - 1291	0025334/2025	03/10/2025
12	DI MOLA Martino – ITRIA INGROSSO ALIMENTARI SRL	Fg. 16; p. 1387	0025364/2025	03/10/2025



Legenda



PRG Vigente

-  Perimetro della Zona D
-  Zona D1 - Aree per attività industriali e artigianali
-  Zona D2.1 - Aree per attività commerciali o miste: commerciali ed attività artigianali qualificate
-  Zona D2.2 - Aree per attività commerciali o miste: a destinazione mista
-  Zona V2 - Verde privato e di rispetto
-  Infrastrutture stradali



Variante al PRG

-  Nuova perimetrazione - Variante al PRG zone D1 e D2
-  Zona D1 - Area compromessa a prevalente destinazione residenziale
-  Zona D1 - Attività produttive esistenti
-  Zona D1 - Lotto libero
-  Zona D1 - Ambito della trasformazione
-  Zona D1 - Area pubblica
-  Zona D2 - Area compromessa a prevalente destinazione residenziale
-  Zona D2 - Attività produttive esistenti
-  Zona D2 - Lotto libero
-  Zona D2 - Area pubblica
-  Viabilità di progetto - Giacitura del nuovo tracciato
-  Viabilità di progetto - Fascia di salvaguardia del nuovo tracciato

SCHEDA N. 1 - 2

Osservante

De Carolis Giulia

Identificazione catastale

Fg. 43; p. 22 - 69

PRG VIGENTE

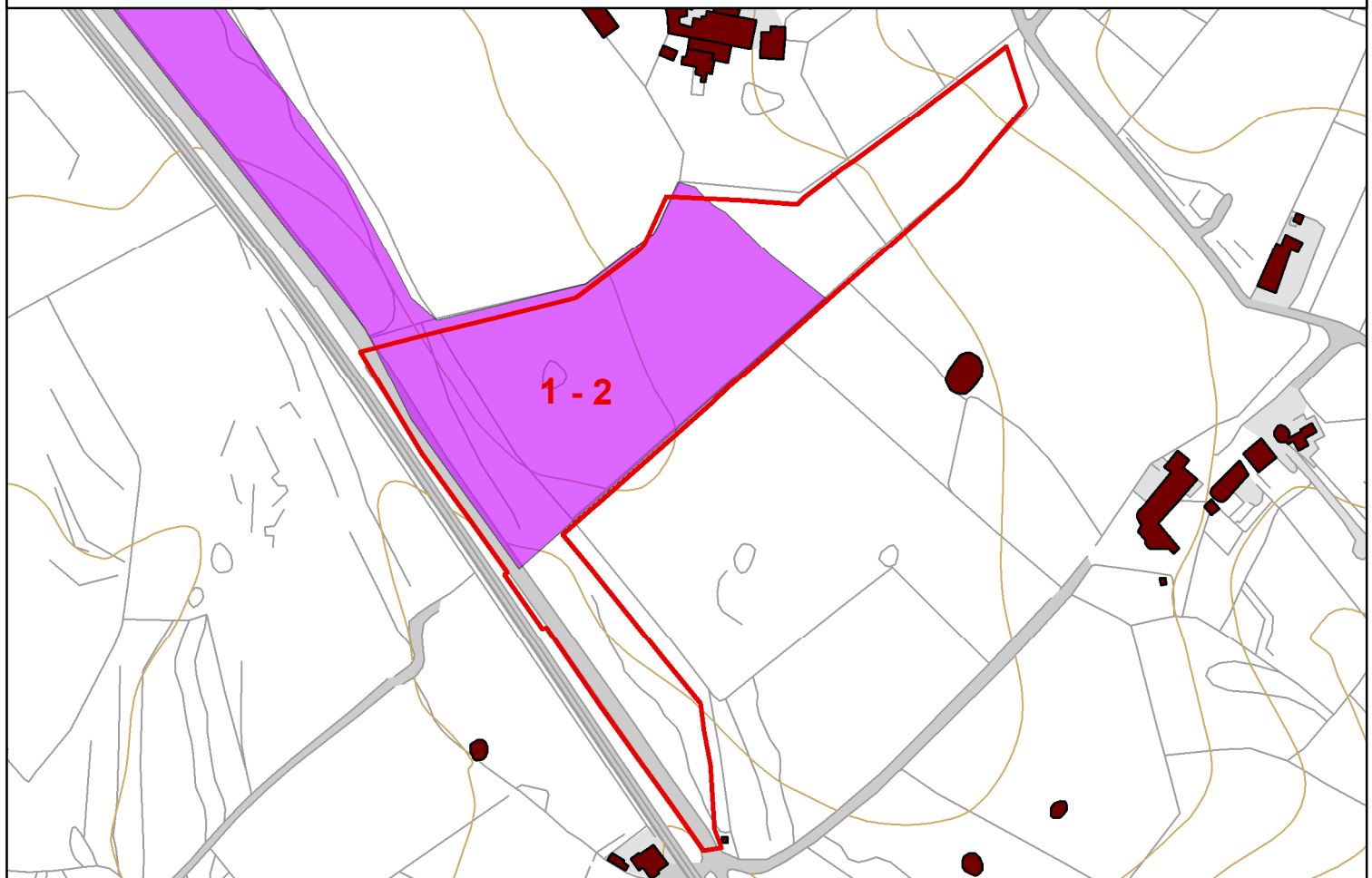

VARIANTE AL PRG

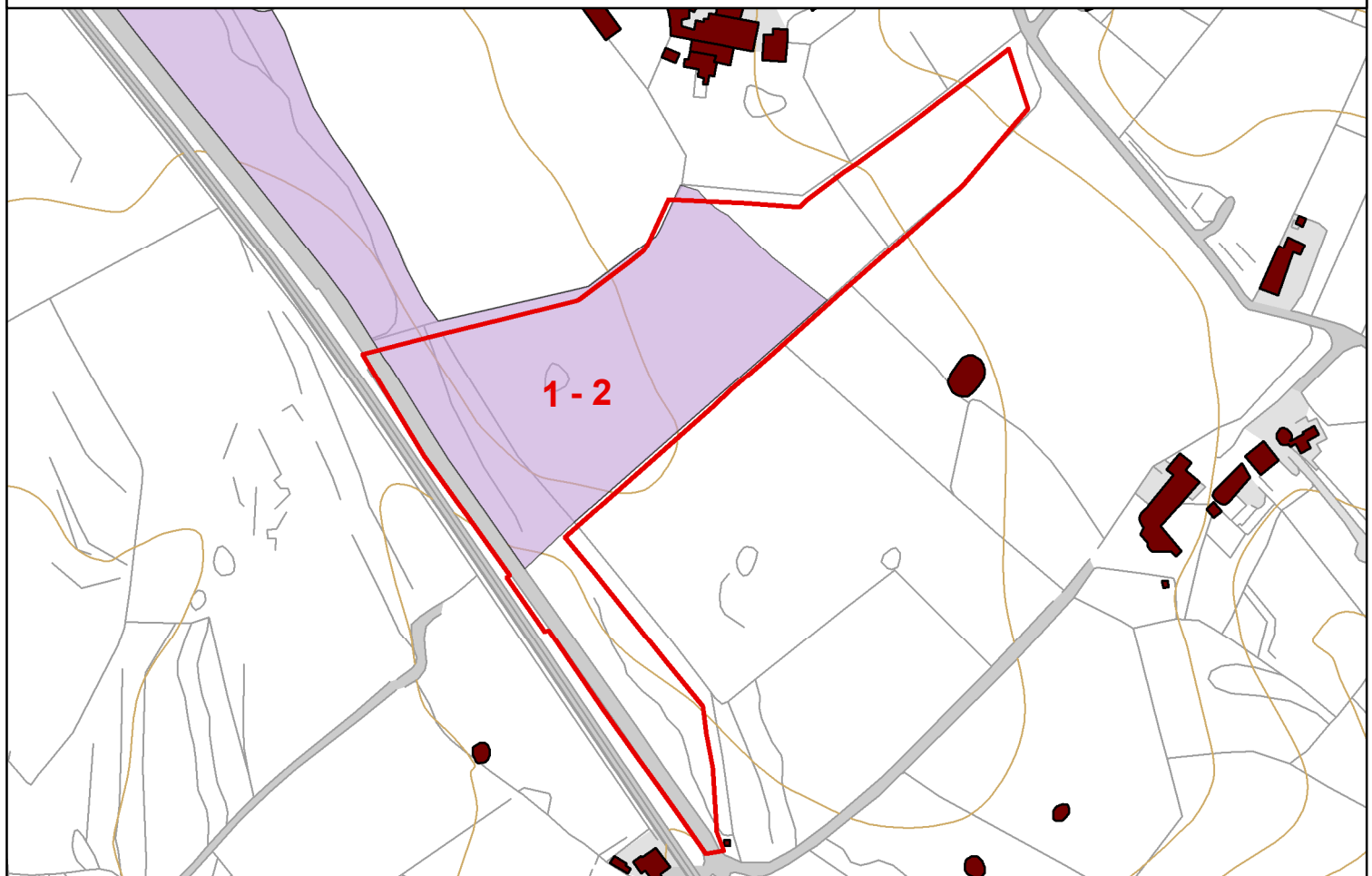

SCHEDA N. 3

Osservante

Identificazione catastale

Loparco Francesco Paolo

Fg. 16; p. 126 - 128 - 366 - 1008 - 1442 - 1444

PRG VIGENTE

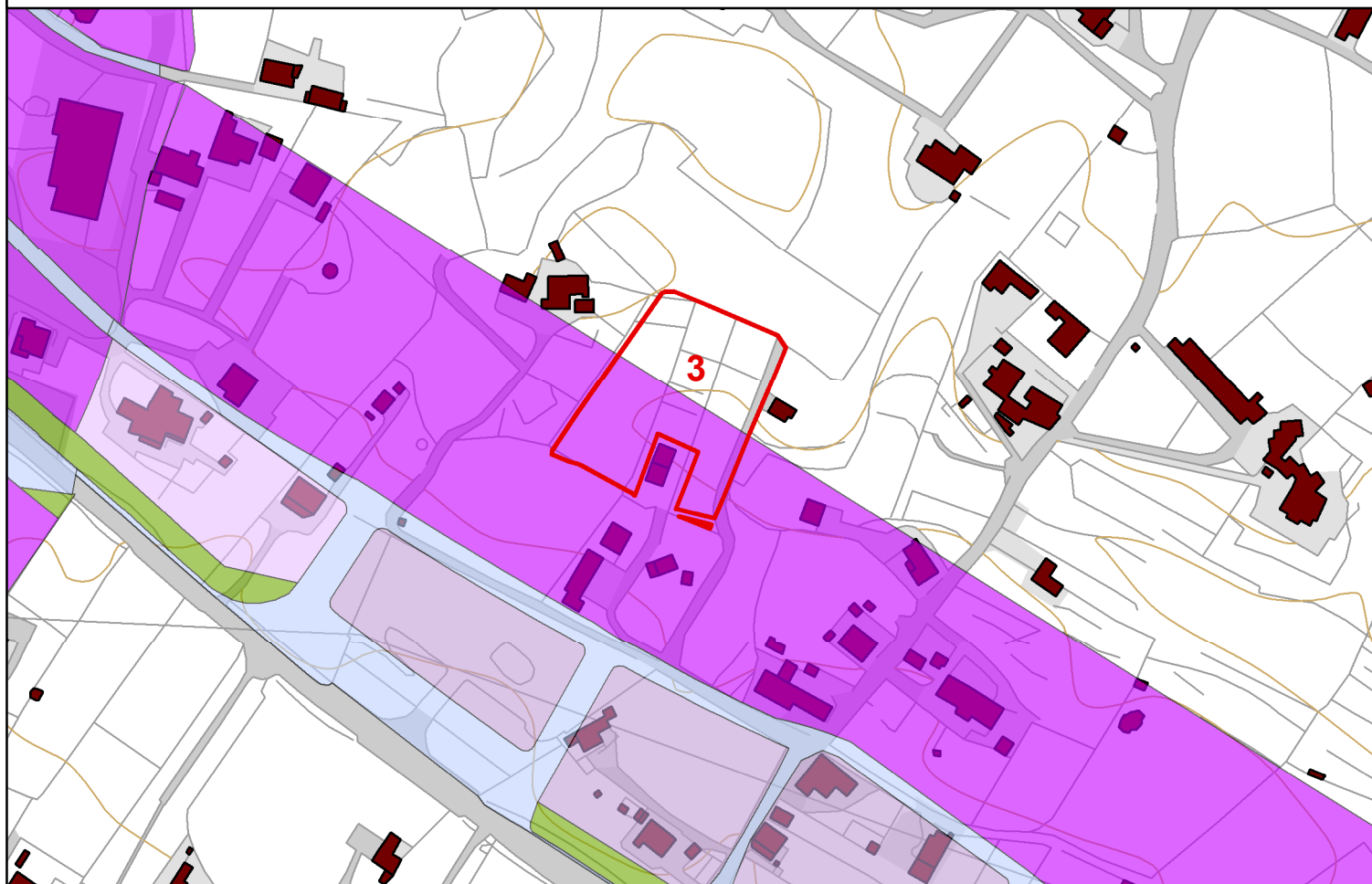

VARIANTE AL PRG

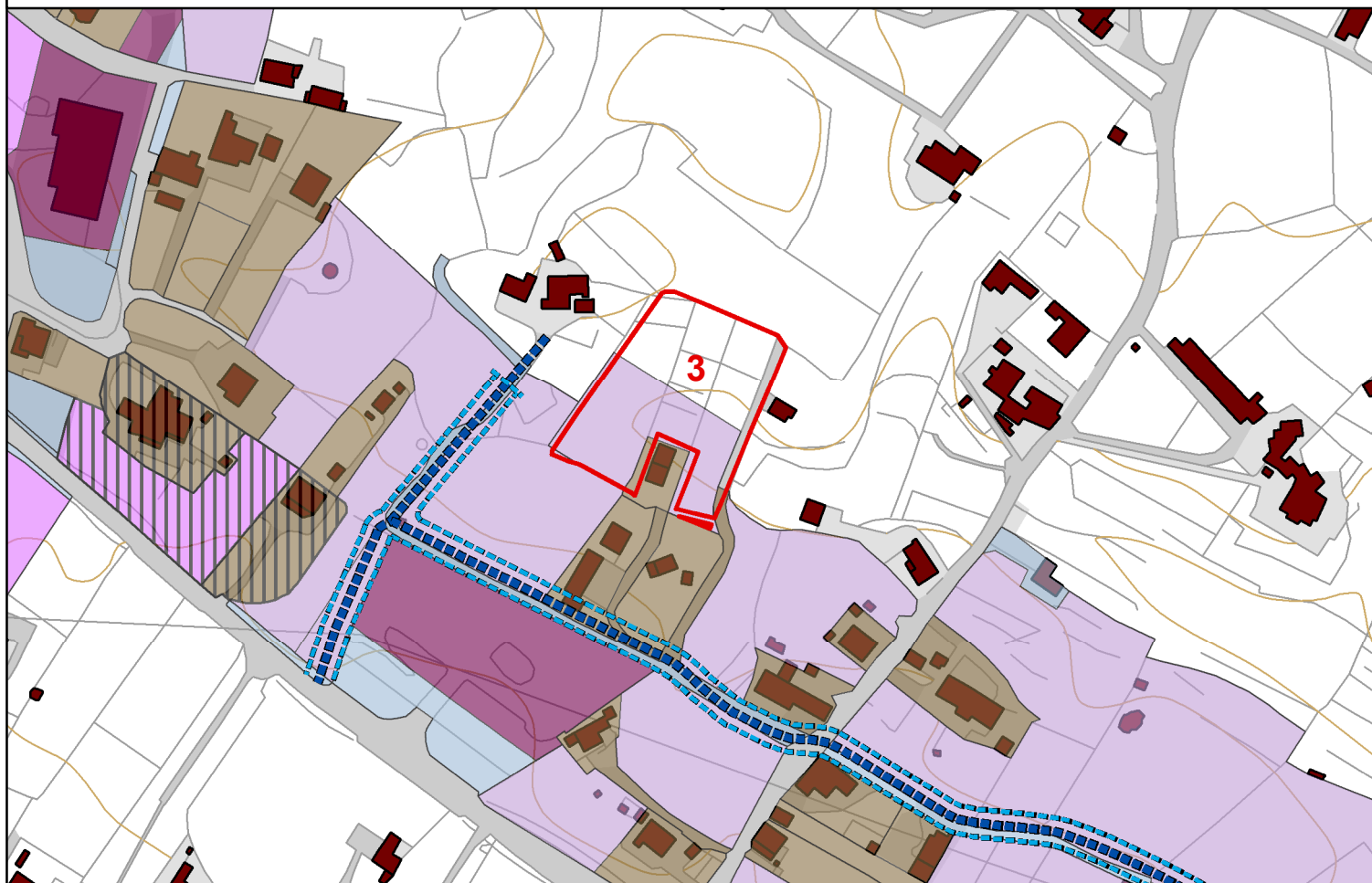

SCHEDA N. 4

Osservante

Sabatelli Lorenzo

Identificazione catastale

Fg. 16; p. 1423 - 1416 - 124 - 1435 - 1437

PRG VIGENTE

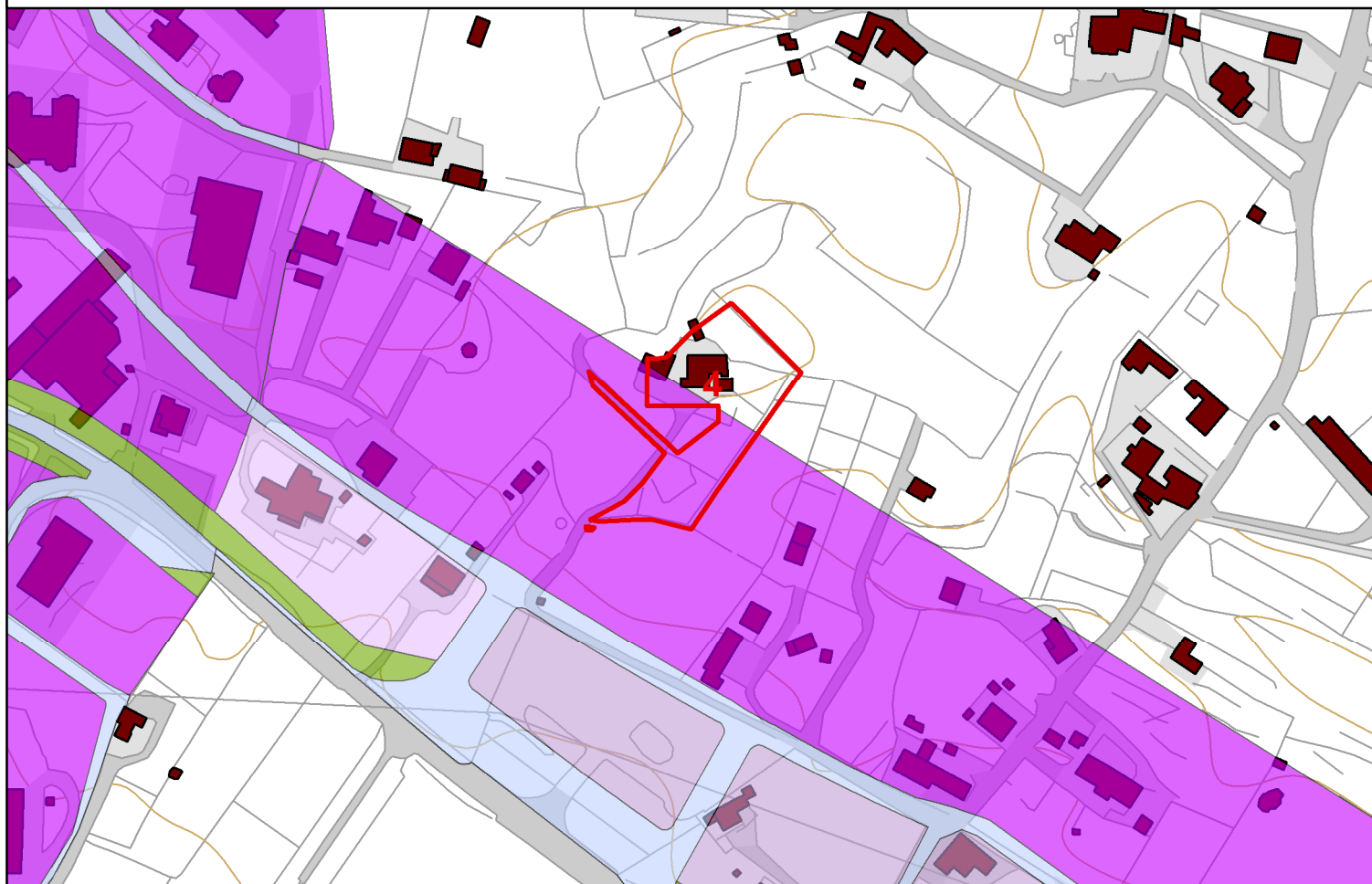

VARIANTE AL PRG

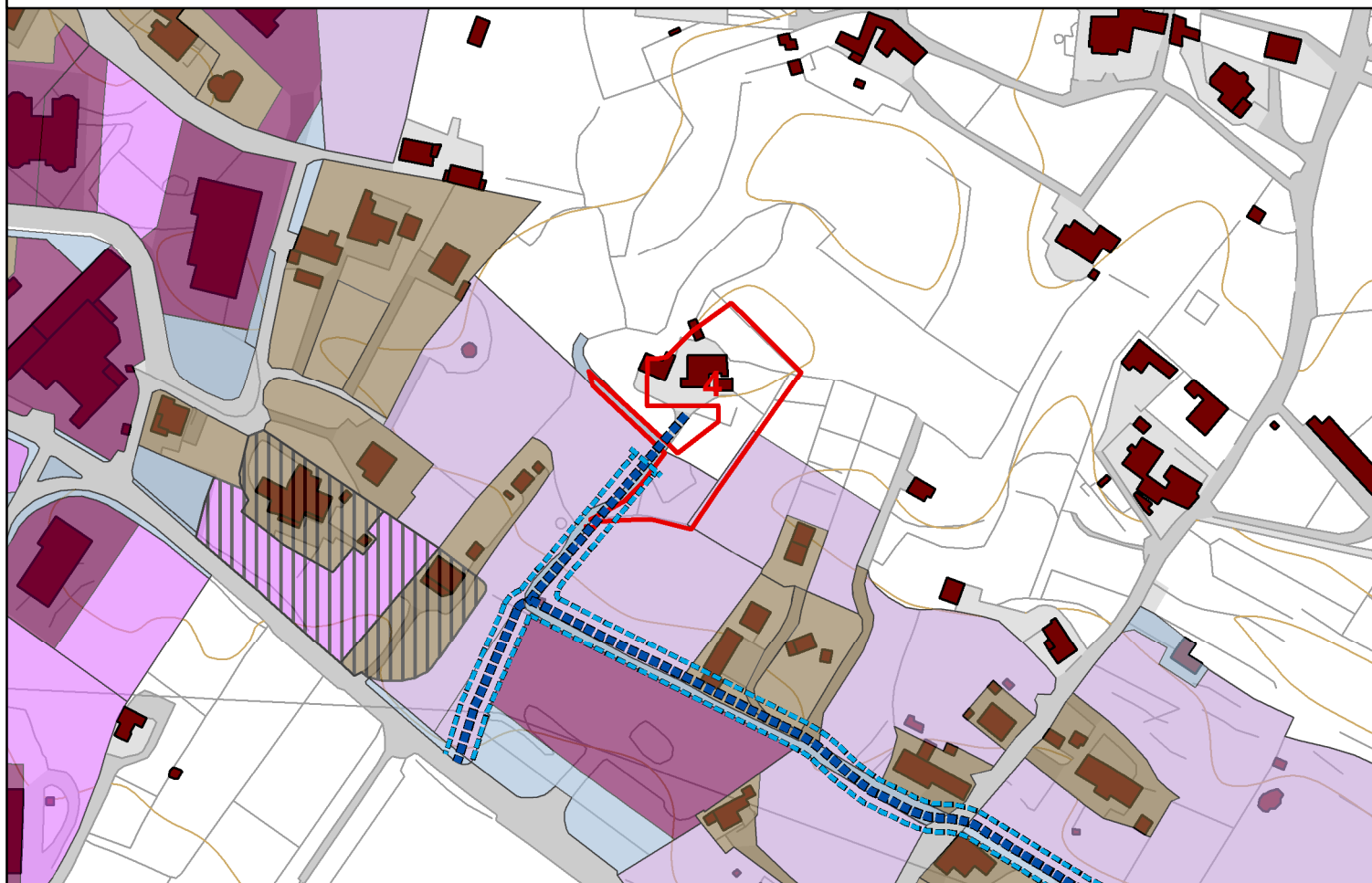

SCHEDA N. 5

Osservante

Identificazione catastale

Lafratta D'Errico Stefano

Fg. 16; p. 867

PRG VIGENTE

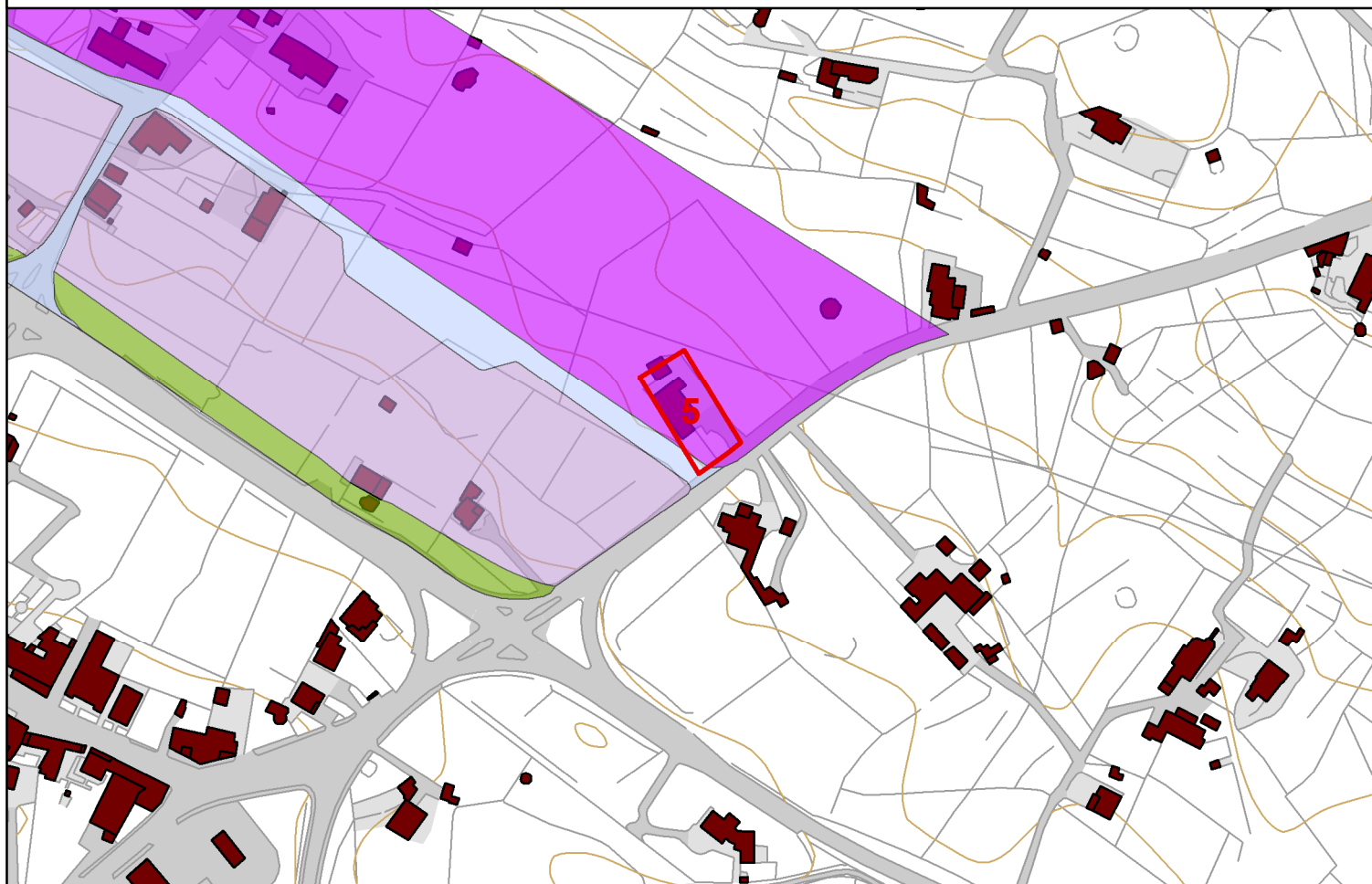

VARIANTE AL PRG

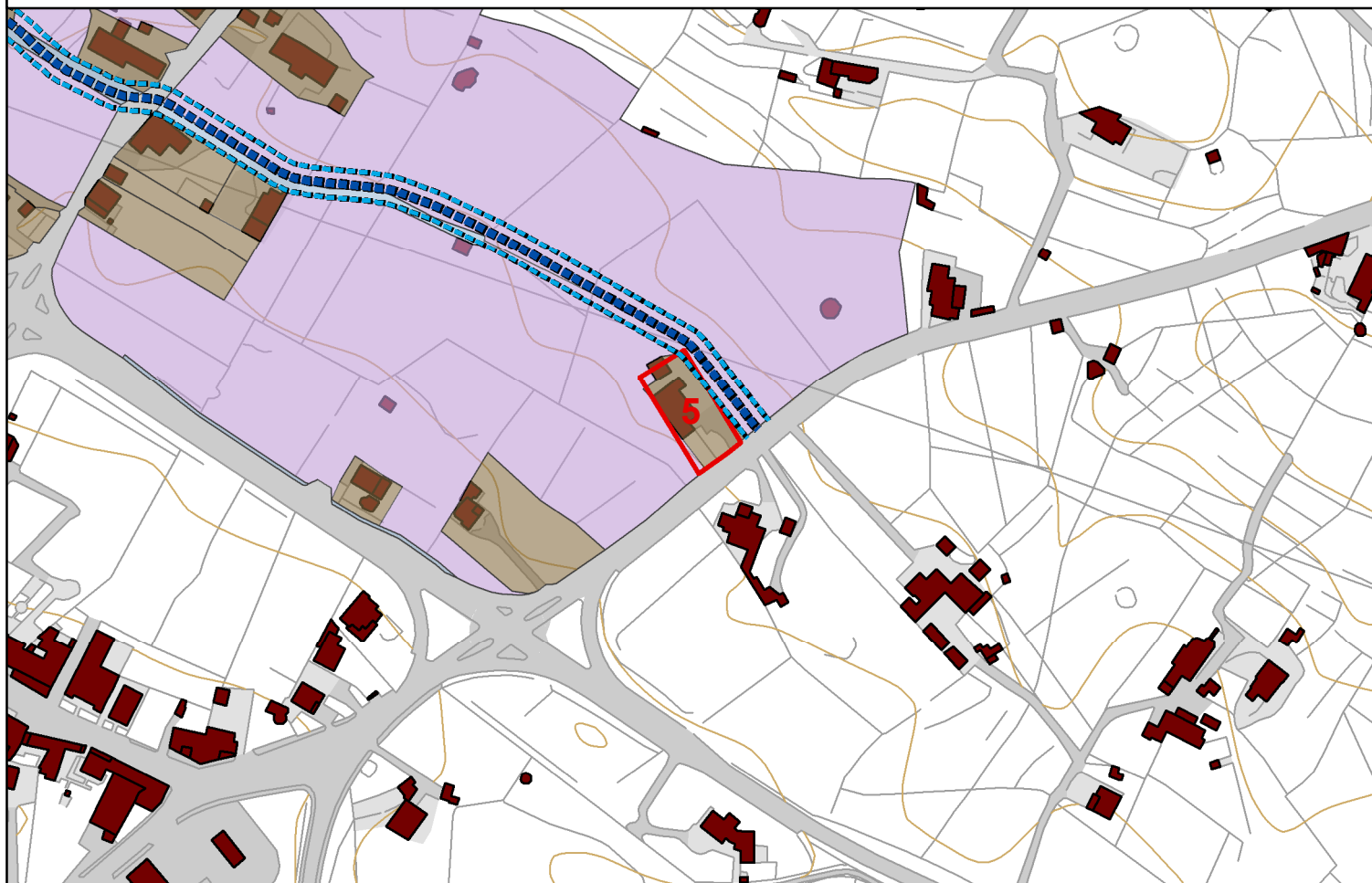

SCHEDA N. 6

Osservante

Semeraro Quirico

Identificazione catastale

Fg. 43 particelle 91 - 92

PRG VIGENTE

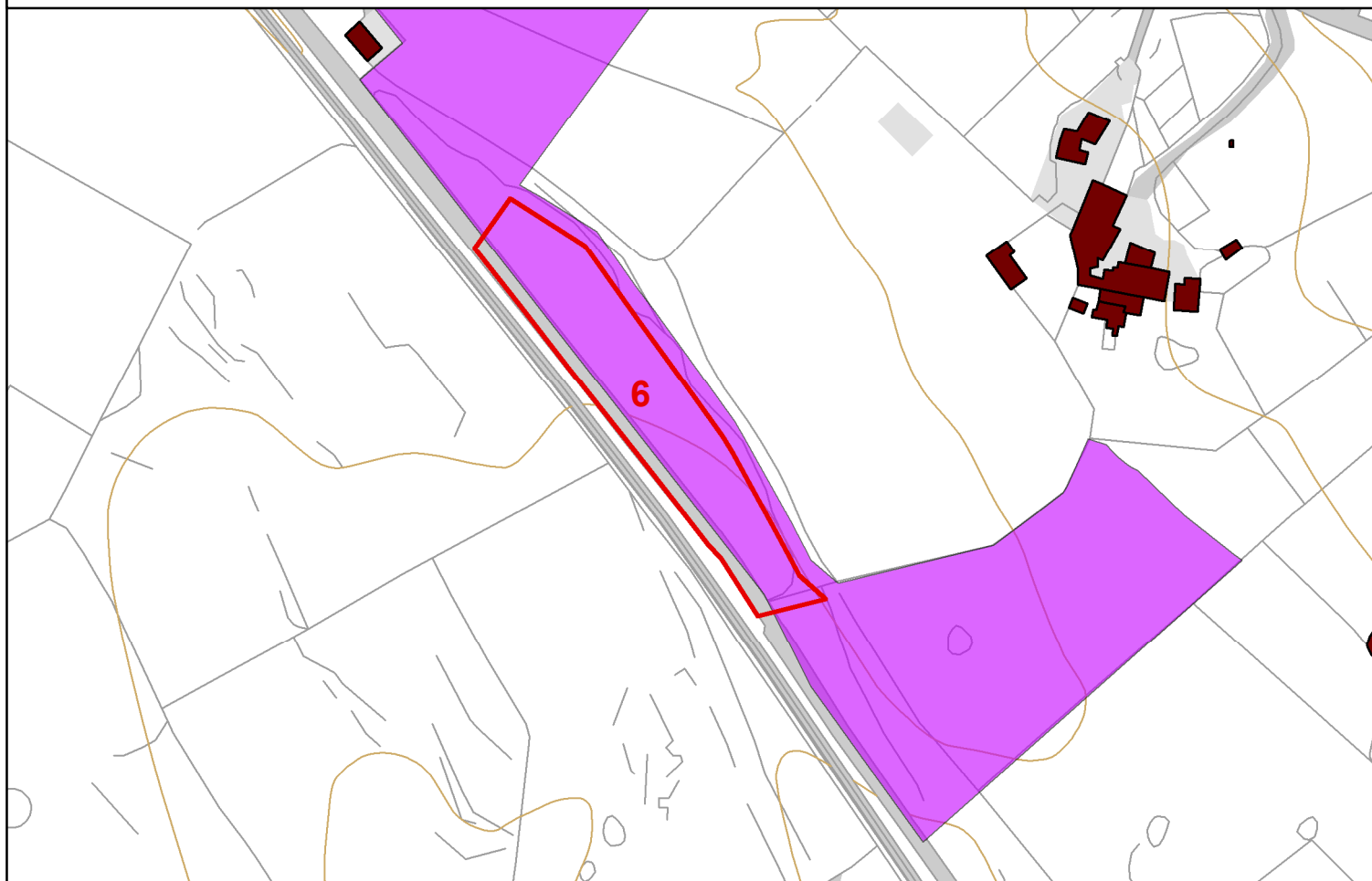

VARIANTE AL PRG

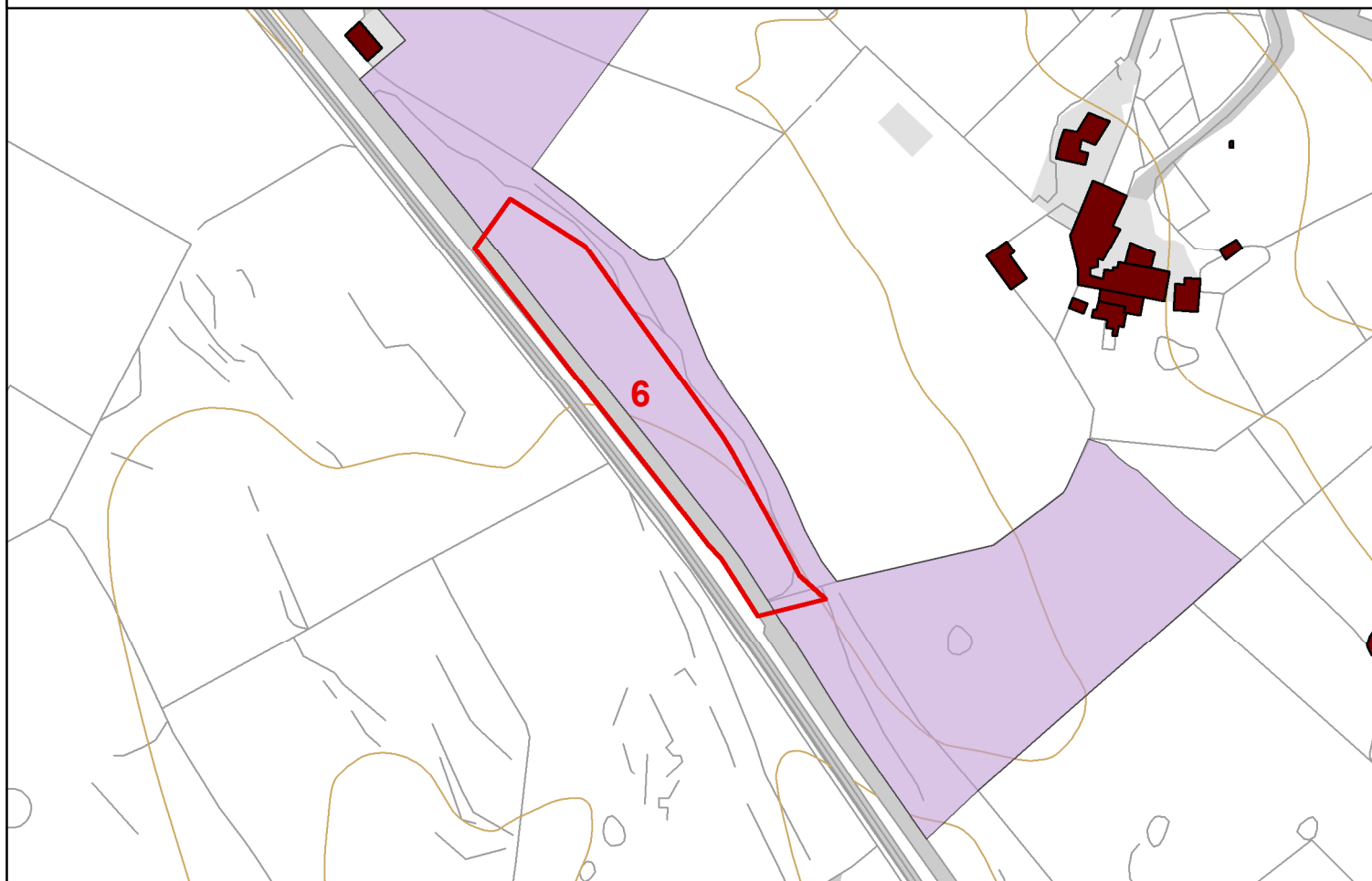

SCHEDA N. 7

Osservante

Identificazione catastale

Camarda Quirico – TEMPEST Infissi

Fg. 11; p. 345

PRG VIGENTE

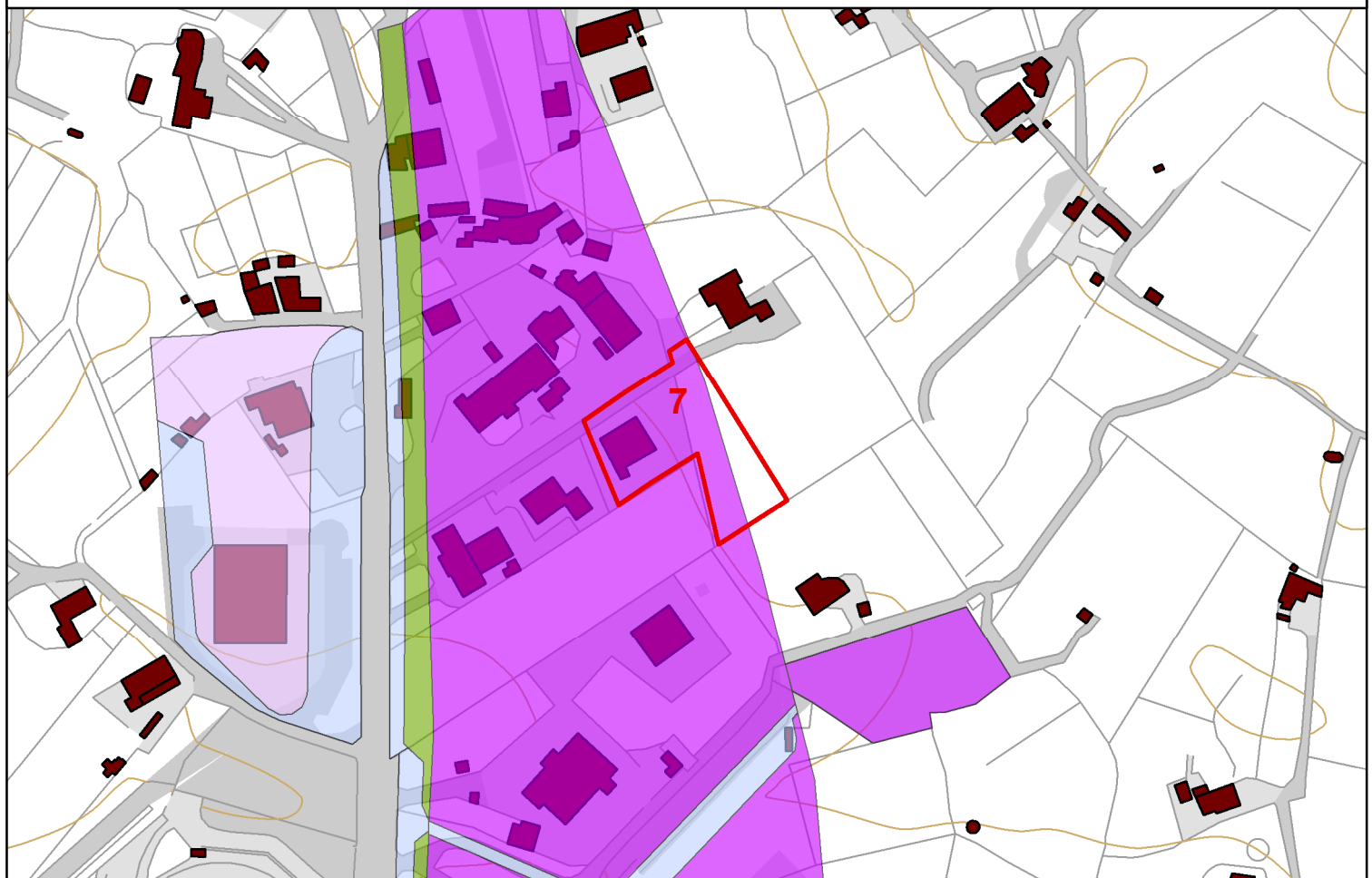

VARIANTE AL PRG

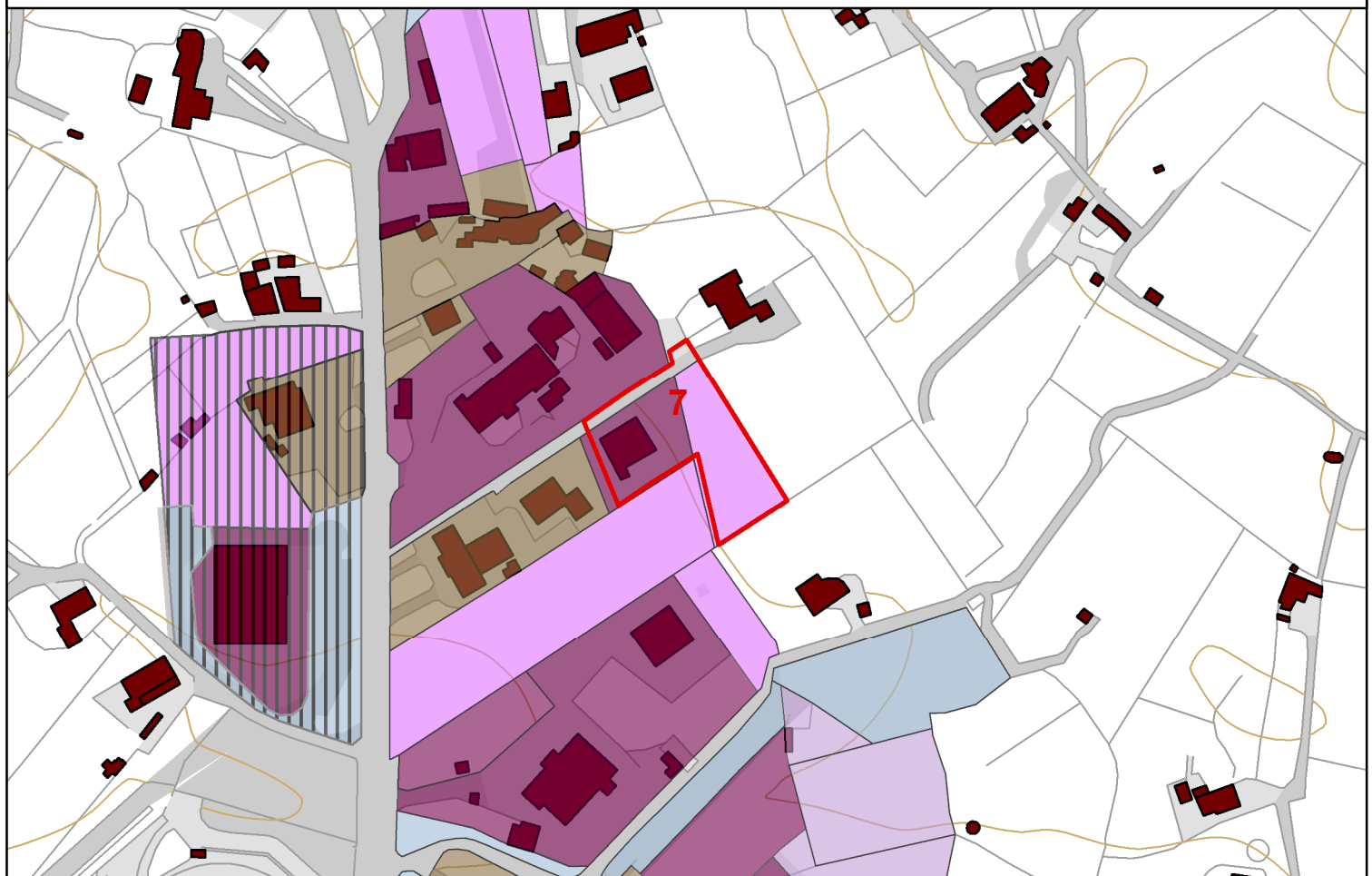

SCHEDA N. 8

Osservante

Identificazione catastale

Semeraro Vita – EUROCONGLOMERATI SRL

Fg. 16; p. 48 - 733

PRG VIGENTE

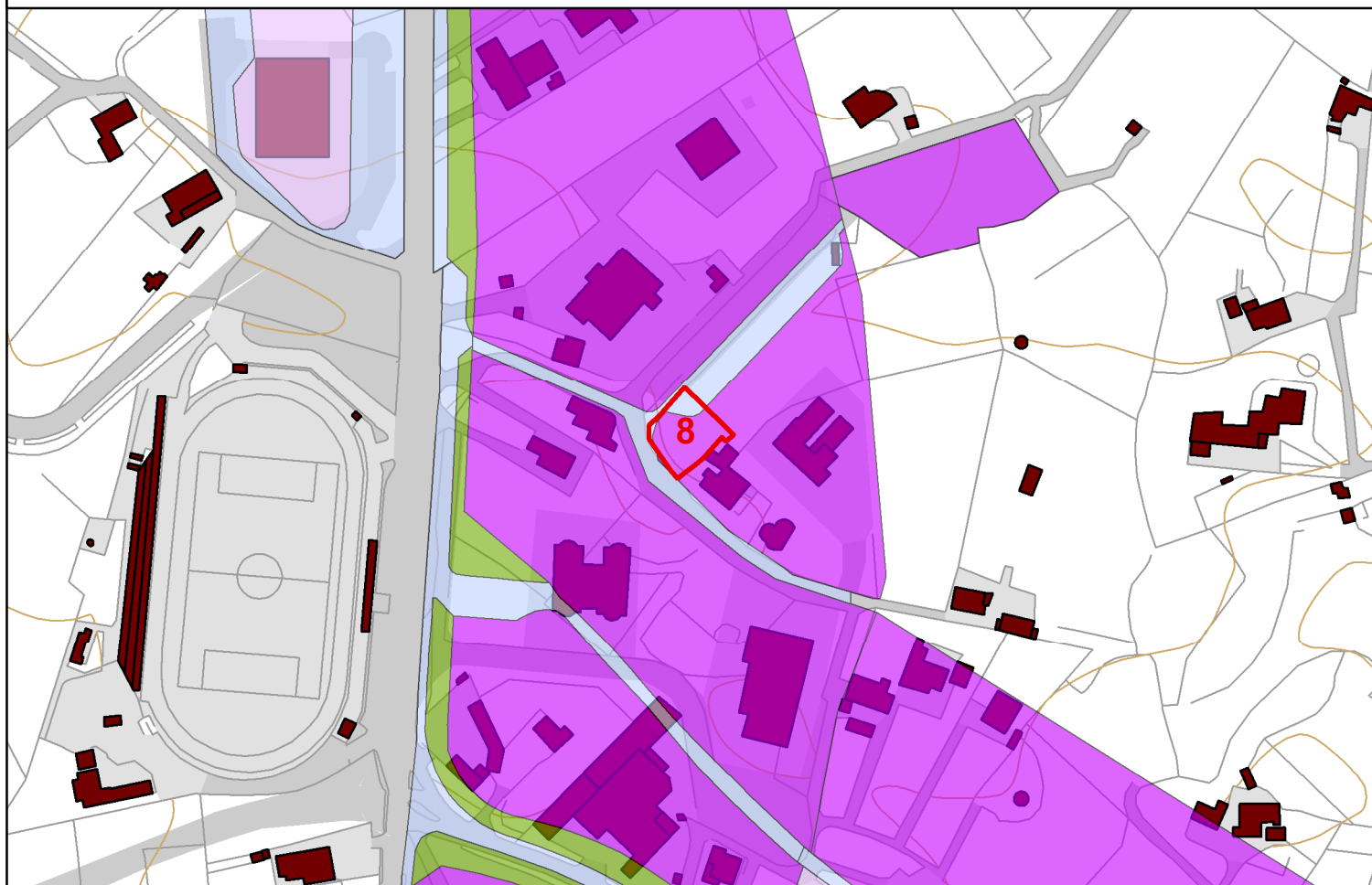

VARIANTE AL PRG

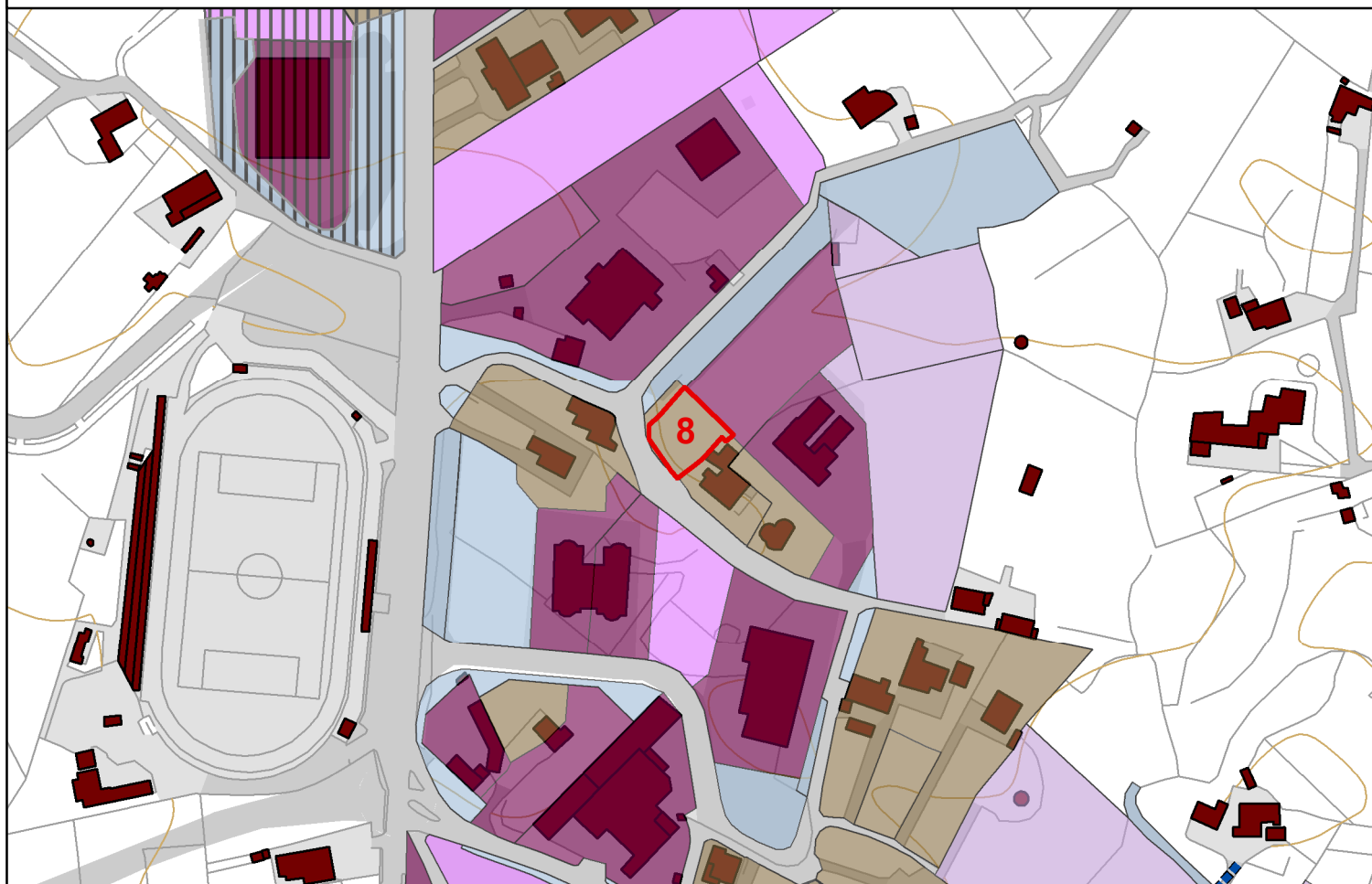

SCHEDA N. 9

Osservante

Identificazione catastale

Cofano Saverio – SECURITY VIGILANZA SRL

Fg. 16; p. 955 - 1700

PRG VIGENTE

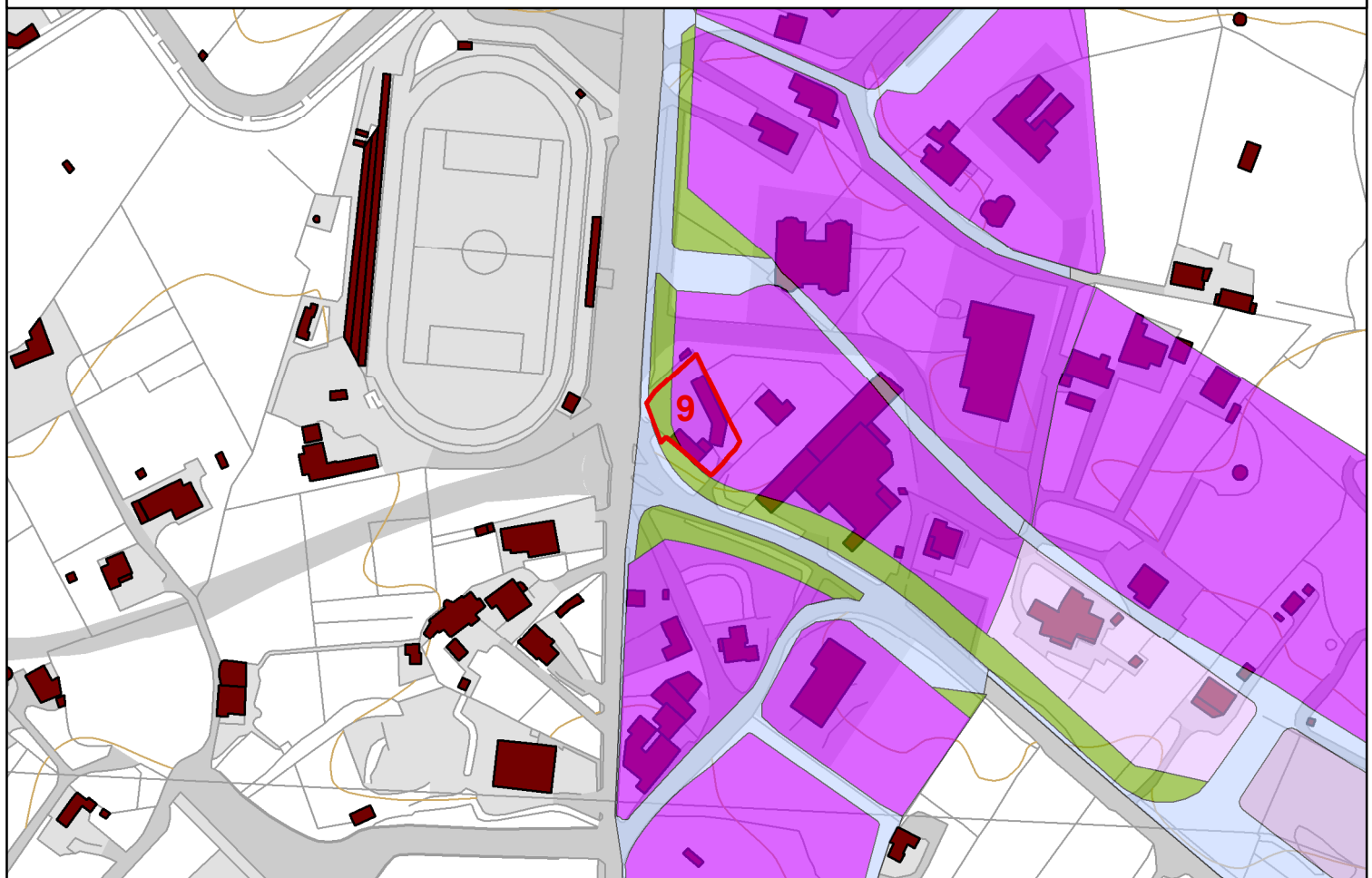

VARIANTE AL PRG

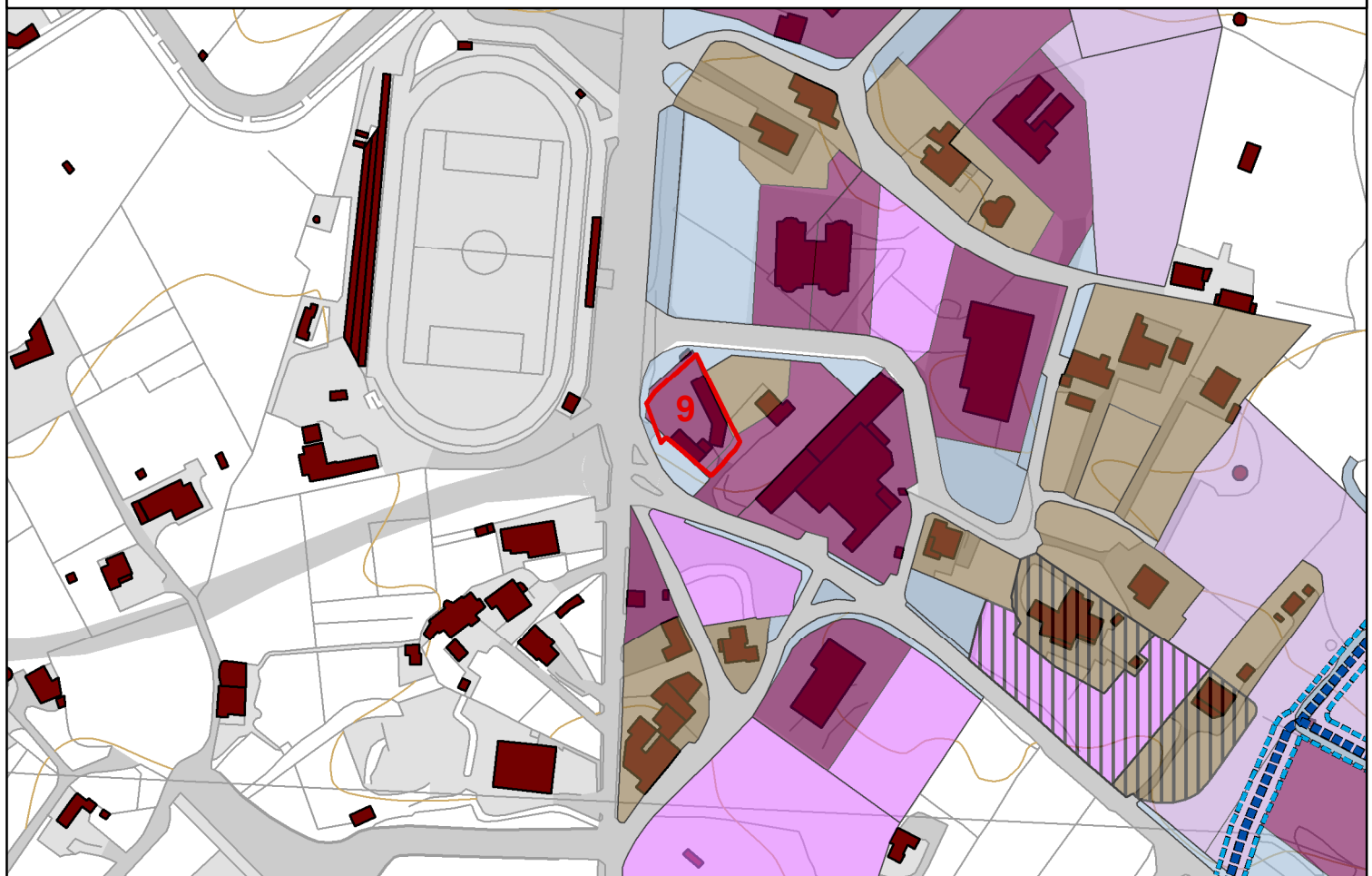

SCHEDA N. 10

Osservante

Russo Domenico

Identificazione catastale

Fg. 16; p. 1167 - 1168 - 1430 - 1432

PRG VIGENTE

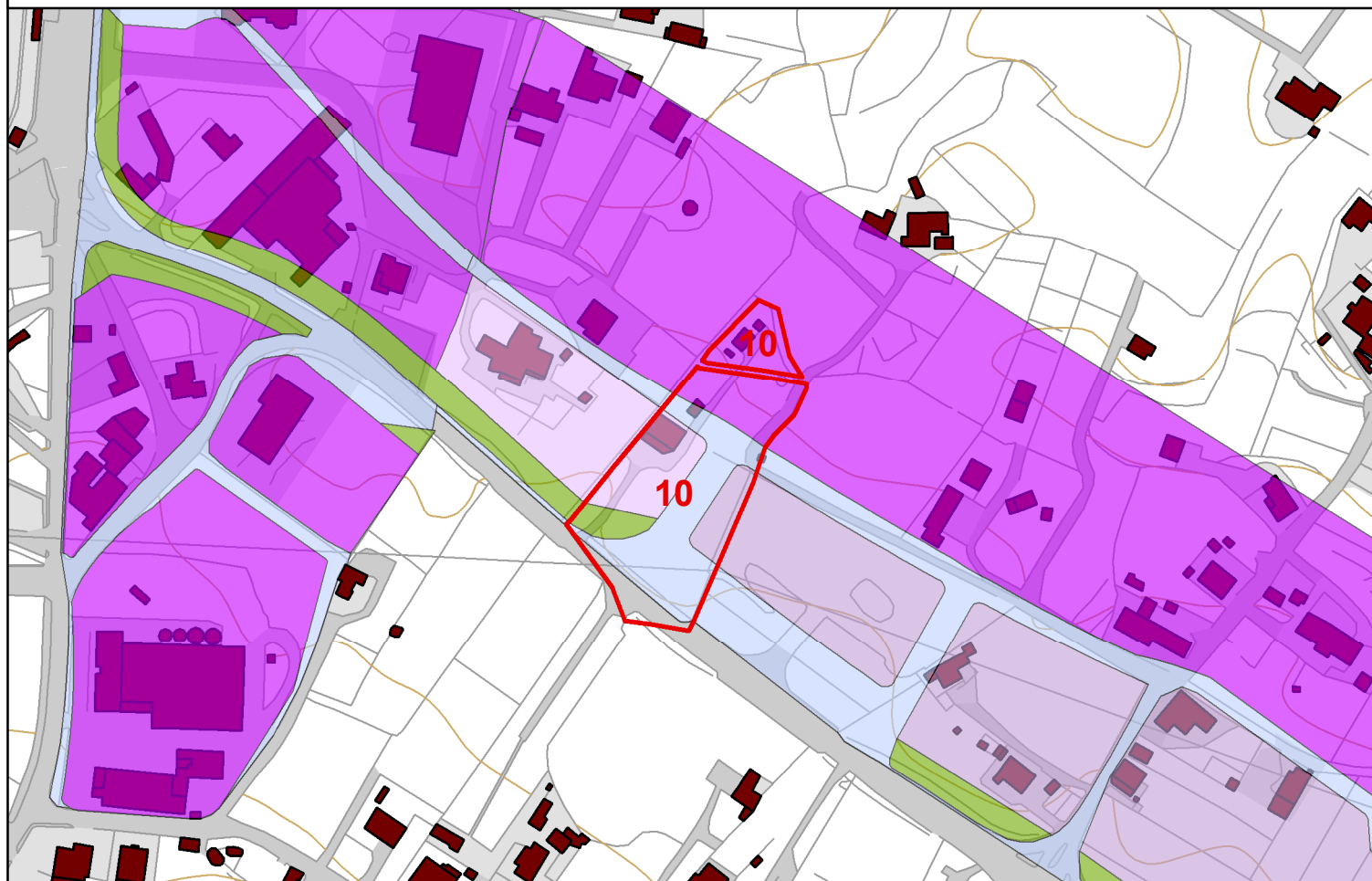

VARIANTE AL PRG

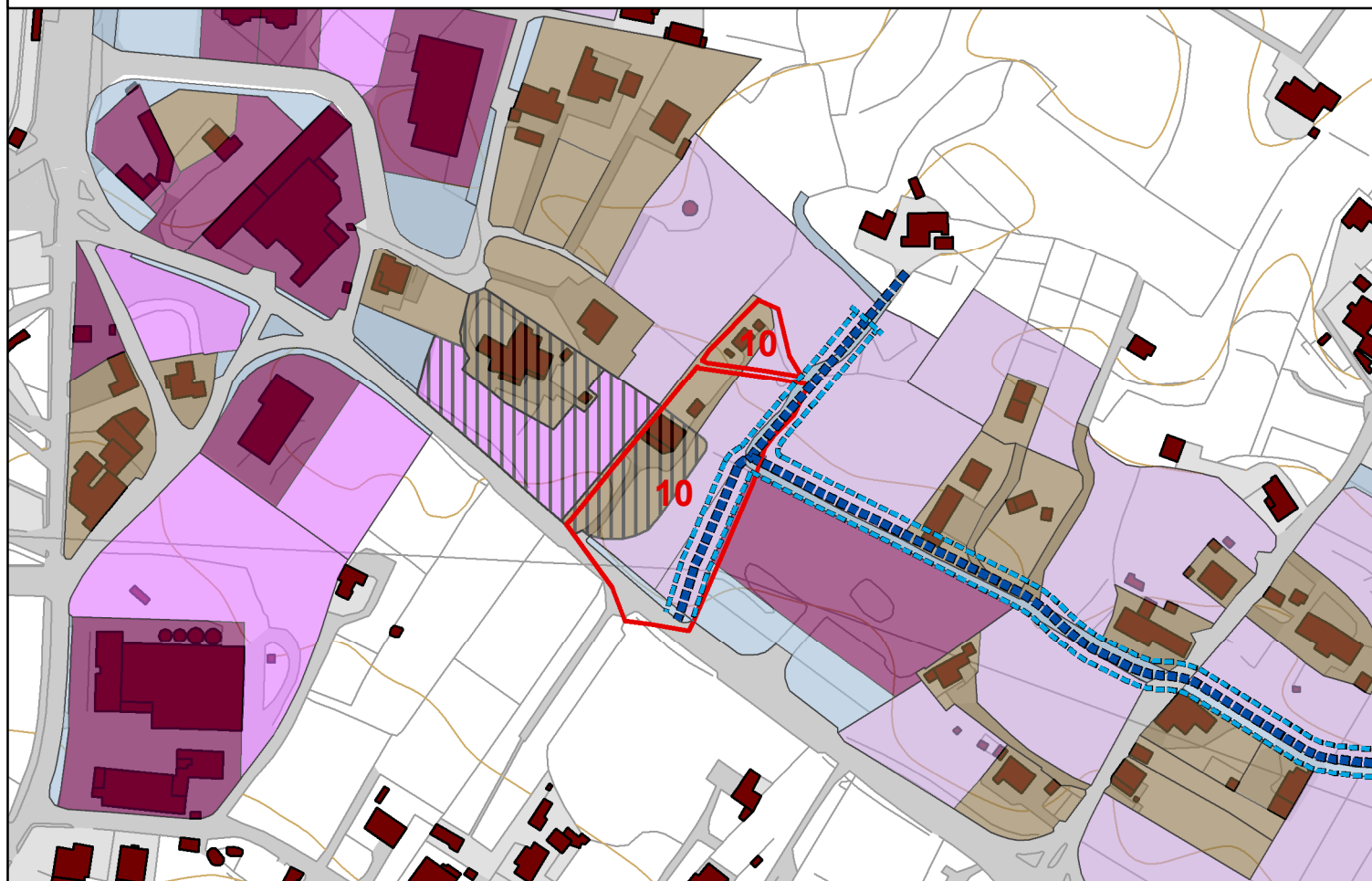

SCHEDA N. 11

Osservante

Identificazione catastale

Semeraro Vita – EUROCONGLOMERATI SRL

Fg. 16; p. 1293 - 1295 - 1297 - 1300 - 1306 - 1307 - 48 - 1291

PRG VIGENTE

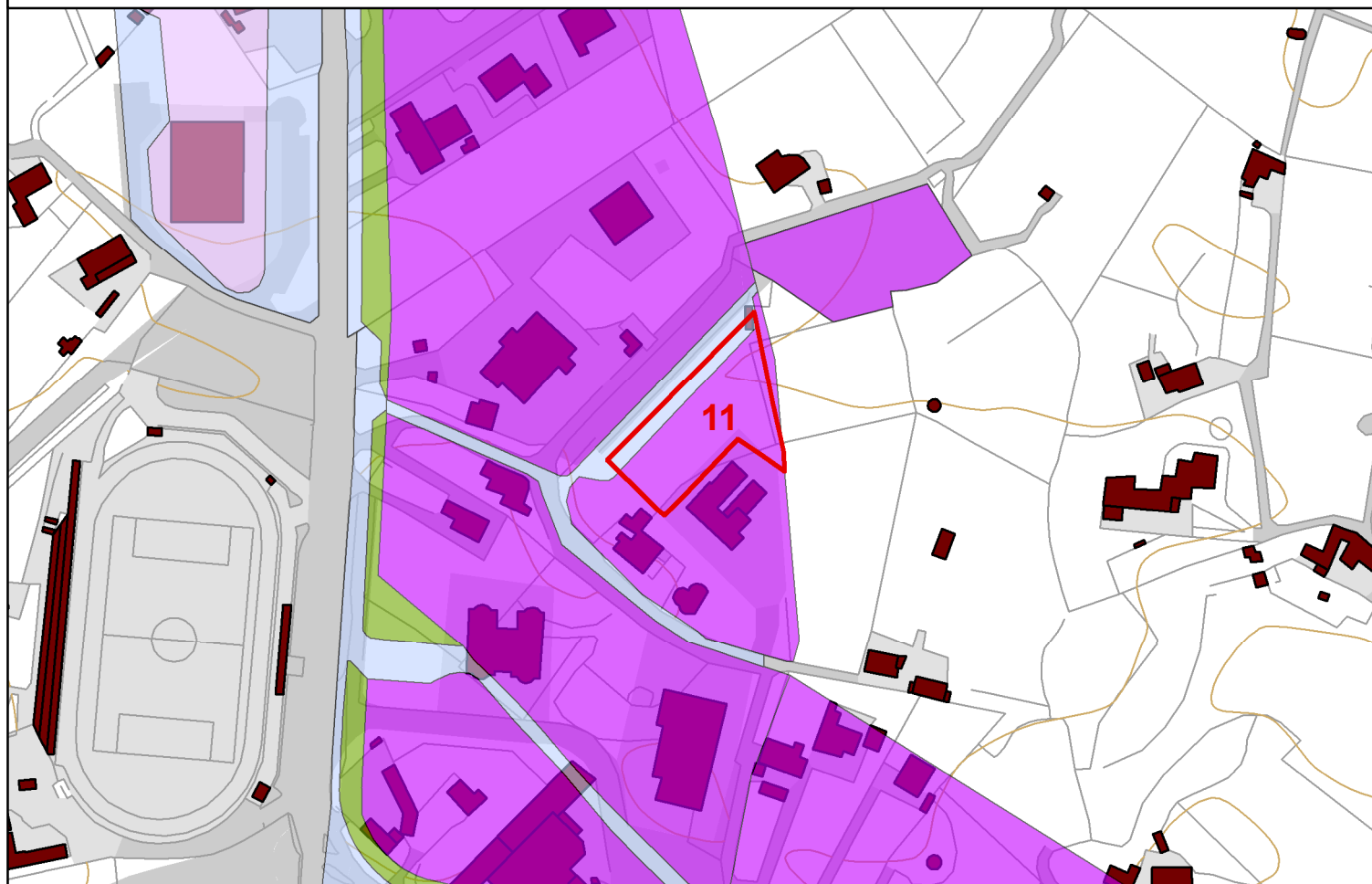

VARIANTE AL PRG

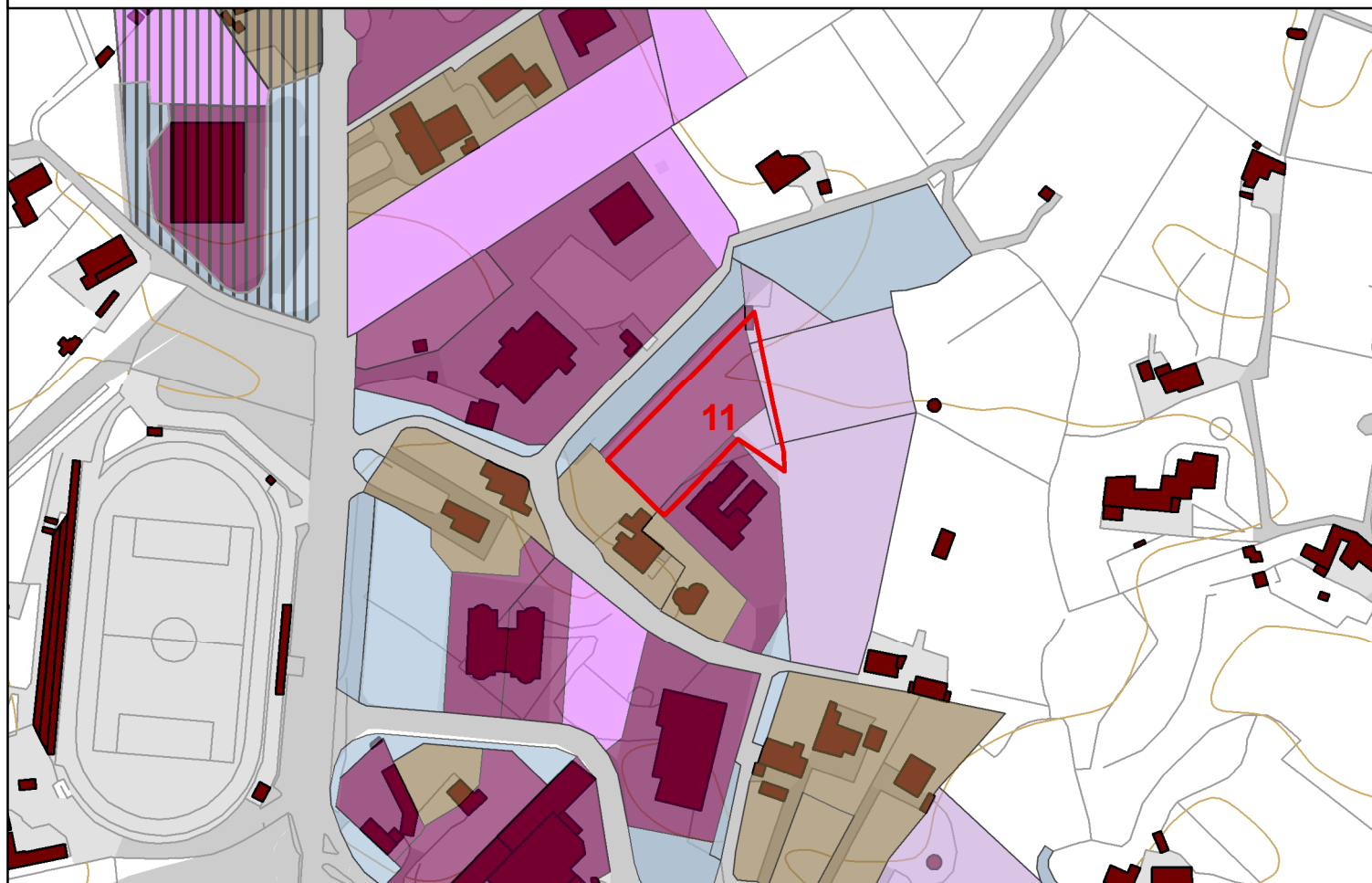

PRG VIGENTE

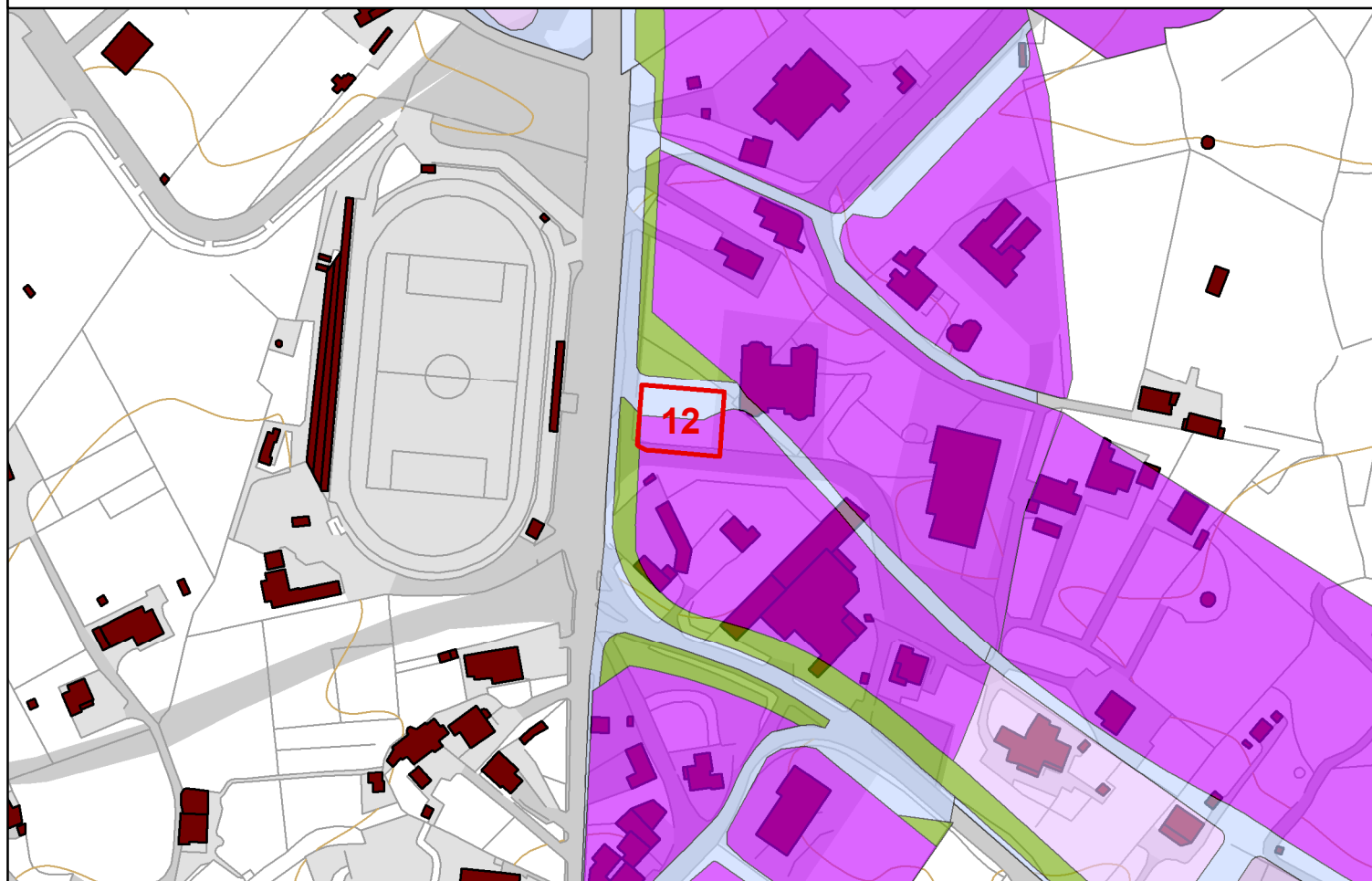

VARIANTE AL PRG

