COMUNE DI COMITINI
Provincia di Agrigento

REGIONE SICILIA

PIANO COMUNALE DI PROTEZIONE CIVILE

TAVOLA	SCALA	ELABORATO
5.1	**1:2.000**	**Quadro di sintesi delle aree di Protezione Civile**

DATI GENERALI DEL COMUNE

Popolazione 903 abitanti (31/07/2025 - ISTAT)
Superficie 21,89 km²
Densità 41,25 ab./km²
Codice ISTAT 084016
Codice catastale C928
prefisso telefonico 0922
CAP 92020

Classificazione sismica e climatica
Zona sismica 3 (sismicità bassa)
Zona climatica C
Gradi Giorno 1.077

Dati geografici
Altitudine 350 m s.l.m.

Coordinate geografiche
sistema sessadecimale 37° 24' 32" N - 13° 38' 38" E
sistema decimale 37.408889° N - 13.643889° E

Ubicazione C.O.C.
piazza Bellacera, 1
92020 Comitini (AG)

PROGETTISTA DEL PIANO
Arch. Giuseppe Grimaldi

COLLABORATORI
Arch. Ignazio Infantino Arch. Daniele Gucciardo
Ing. Settimo Puglisi

IL SINDACO
Rag. Luigi Nigrelli

RESPONSABILE AREA TECNICA
Ing. Giovanni Gentiluomo

RESPONSABILE DEL SERVIZIO DI PROTEZIONE CIVILE
Ing. Giovanni Gentiluomo

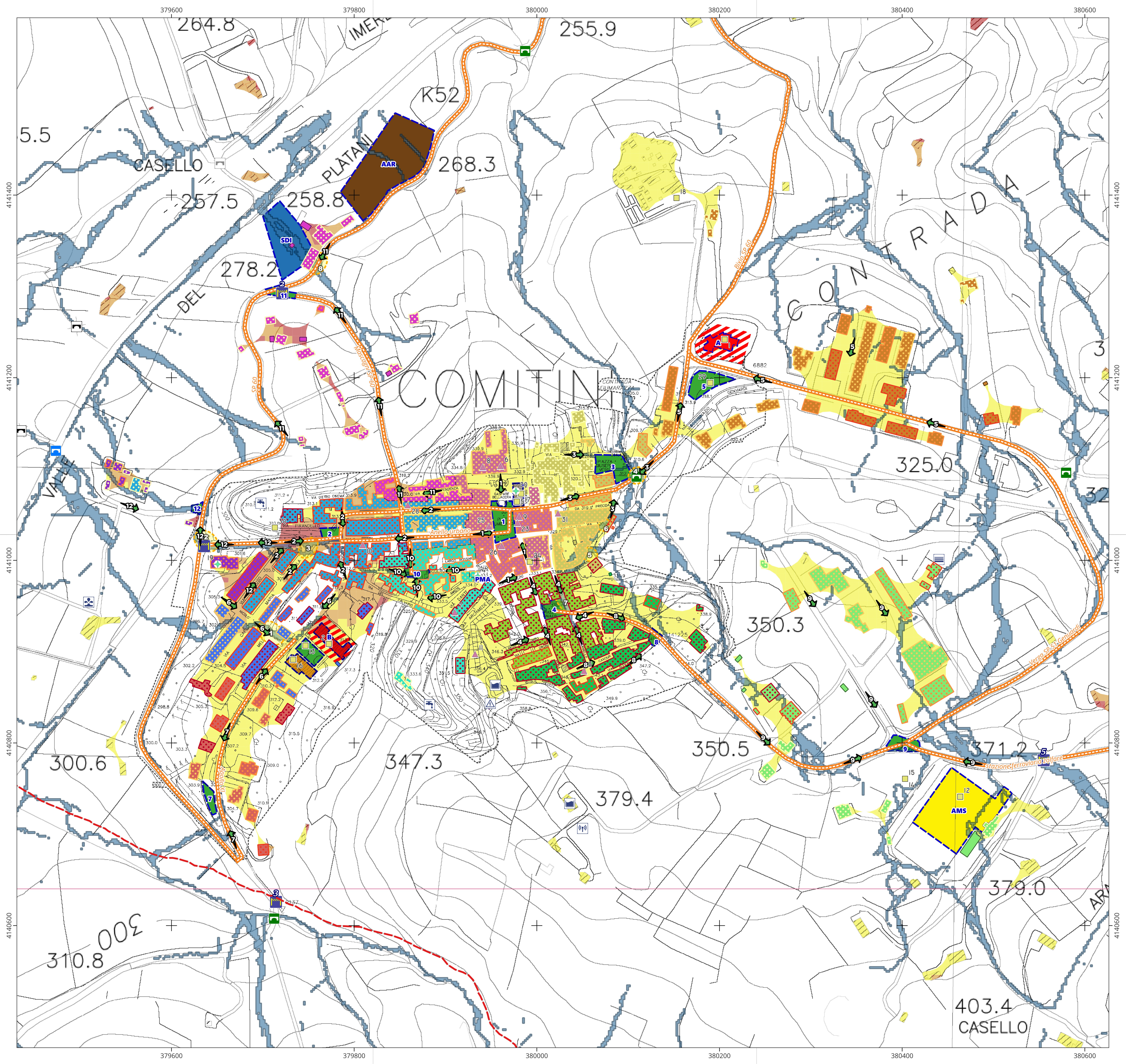

Legenda

- quadri 10k utm84 — entities
- territorio comunale
- limite cartografia 2000

ponti
- Strada Statale
- Strada Provinciale
- Altre Strade
- Ferrovia

viabilità emergenza
- vie di fuga
- cancelli
- verso aree di attesa

aree PPC
- a. mezzi di soccorso
- a. animali da reddito
- attesa
- posto medico avanzato
- ricovero (edificio)
- ricovero (area esterna)
- ricovero BB CC
- scarico di inerti
- COC

isolati/aree di attesa
- gruppo 1
- gruppo 2
- gruppo 3
- gruppo 4
- gruppo 5
- gruppo 6
- gruppo 7
- gruppo 8
- gruppo 9
- gruppo 10
- gruppo 11
- gruppo 12

armatura territoriale
- antenna telefonia
- cabina elettrica
- Piscina
- Vasca [...] fontana
- serbatoio idrico
- sorgente stagionale

armatura urbana
- edifici strategici
- edifici/aree tattici
- edifici/aree sensibili

rischio idraulico urbano
- nodi idrogeomorfologici
- flusso superficiale

rischio incendio fascia 50 m
- basso
- medio
- alto

rischio sismico
- molto basso
- basso
- medio
- alto
- molto alto

Sistema di Riferimento Cartografico:
ETRS89/UTM zone 33N,
Codice EPSG: 25833

1:2.000

0 50 100 150 m

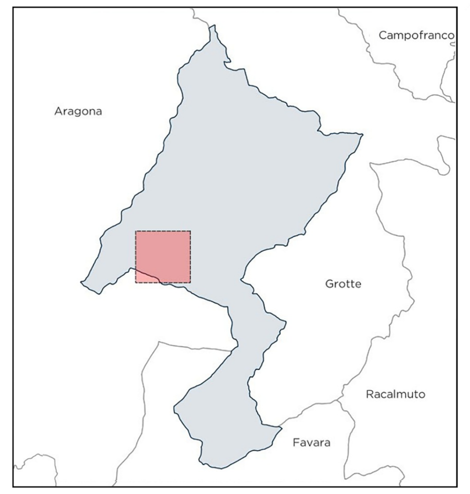

	ARMATURA URBANA
1	SCUOLA DELL'INFANZIA "VIA I. GENUARDI"
2	SCUOLA ELEMENTARE "CIRANNI" SCUOLA MEDIA "L. DA VINCI"
3	STUDIO MEDICO
4	GUARDIA MEDICA
5	PALAZZO MUNICIPALE
6	BIBLIOTECA COMUNALE "PALAZZO BARONALE"
7	CENTRO SOCIALE
8	CHIESA MADRE SAN GIACOMO MAGGIORE
9	CHIESA DELL'IMMACOLATA
10	CHIESA SAN CALOGERO
11	CALVARIO
12	CAMPO DI CALCIO A 11
13	CAMPO DI CALCIO A 5
14	CAMPO DI TENNIS
15	CAMPO DI BASKET
16	PALESTRA COPERTA
17	AUTOPARCO COMUNALE
18	PIAZZALE ANTISTANTE CIMITERO
19	STAZIONE DEI CARABINIERI
20	UFFICI POLIZIA MUNICIPALE
23	SERVIZI POSTALI
24	RISTORANTE
25	MINIMARKET
26	BAR
28	FARMACIA
29	PARCO GIOCHI
30	VILLA GARIBALDI
31	CENTRO POLIFUNZIONALE