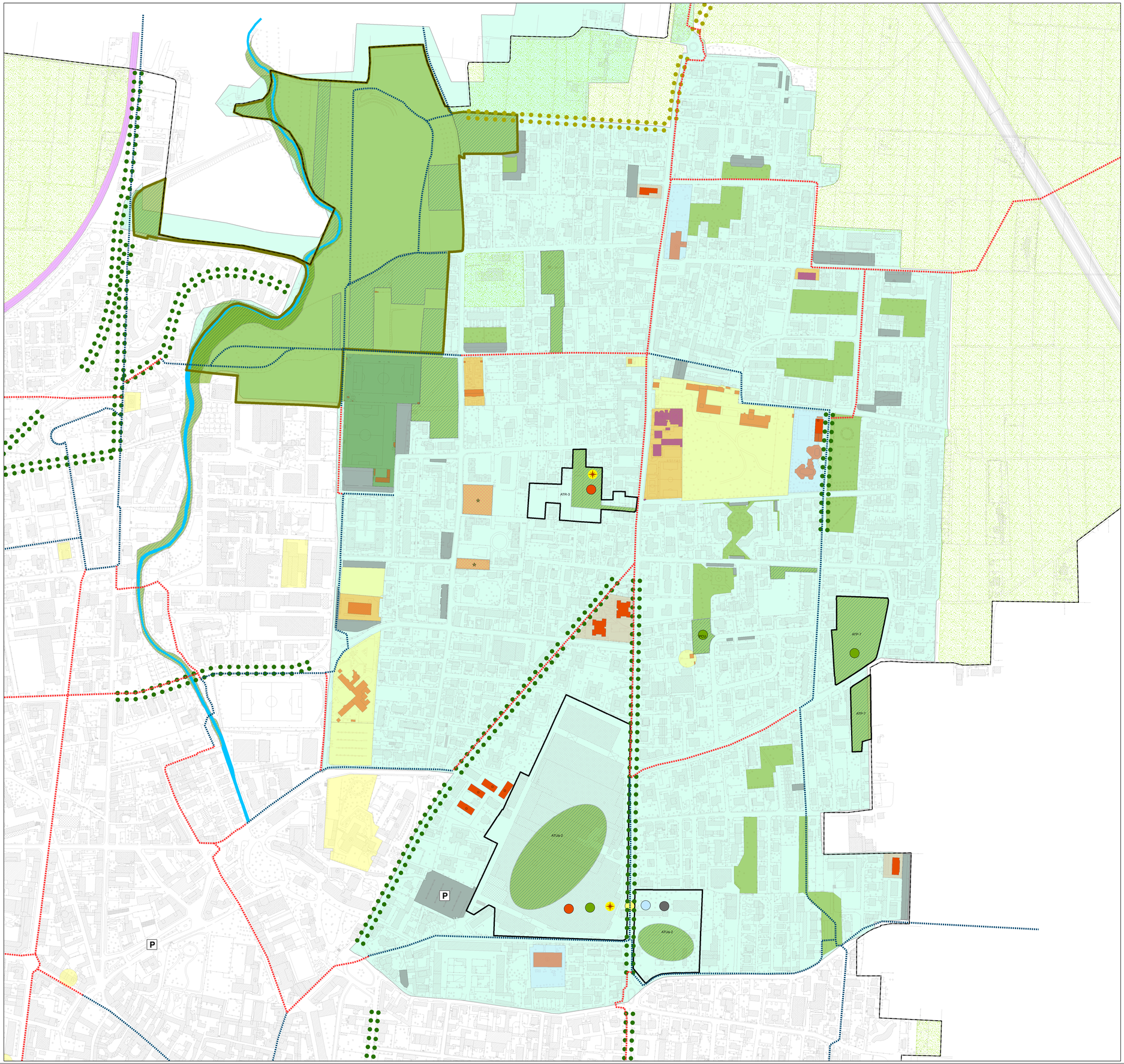

LEGENDA

INFRASTRUTTURA FERROVIARIA

- Sedime ferroviario
- Sedime ferroviario in Progetto

SISTEMA SERVIZI ESISTENTI

- Sistema istruzione
- Sistema attrezzature di interesse generale
- Sistema attrezzature socio assistenziali
- Sistema attrezzature per lo sport
- Sistema verde
- Sistema mobilità e sosta ((P) Parcheggio pluripiano)
- Servizi residenziali (Edilizia Pubblica - Edilizia Sociale)
- Servizi residenziali (Porzioni di fabbricati)

SISTEMA SERVIZI IN ATTUAZIONE (PIANI ATTUATIVI CONVENZIONATI)

- verde in attuazione (piani attuativi convenzionati)
- attrezzatura in attuazione (piani attuativi convenzionati)

SISTEMA SERVIZI IN PROGETTO

- verde di progetto
- attrezzatura di progetto
- P attrezzatura mobilità e sosta di progetto

- Zone agricole
- Ambito attuativo
- Pista ciclo-pedonale esistente
- Pista ciclo pedonale di progetto
- Direttrici verdi esistenti
- Direttrici verdi di progetto
- Parco intercomunale del torrente Lura

SPECIFICHE DESTINAZIONI DI PROGETTO

- Sistema istruzione
- Sistema attrezzature di interesse generale
- Sistema attrezzature per lo sport
- Sistema attrezzature socio assistenziale
- Sistema verde
- Sistema mobilità e sosta
- ERS
- Spazi aperti di relazione

Titolo
PROGETTO DI PIANO
3) Cassina Ferrara

Scala:
1:2000

Tavola: PdS_07_03

ADOZIONE PGT [Del. C.C. 82 del 26/12/2012]

DOCUMENTO DI PIANO
Prof. Arch. Angelo Bugatti
Prof. Arch. Riccardo Dell'Osso
Dott. Andrea Mantovetti

PIANO DELLE REGOLE
arch. Giorgio De Wolf
arch. Claudio Scillieri

PIANO DEI SERVIZI
Servizio Urbanistica
arch. Massimo Stevenazzi
arch. Sergio Landoni
arch. Monica Elena Alberti

VALUTAZIONE AMBIENTALE STRATEGICA
Prof. Arch. Angelo Bugatti
Prof. Ing. Roberto De Lotto

AGGIORNAMENTO STUDIO GEOLOGICO, IDROGEOLOGICO E SISMICO
Studio Idrogeotecnico Associato
dott. Geol. Efrem Ghezzi
dott. Geol. Pietro Breviglieri
dott. Ing. Giovanna Sguera

PIANO URBANO GENERALE DEI SERVIZI NEL SOTTOSUOLO
Settore Ambiente, Territorio e Opere Pubbliche
con Studio Idrogeotecnico Associato

COORDINAMENTO: Politecnico di Milano - responsabili scientifici: Prof. Arch. Federico Oliva, Prof. Arch. Paolo Galuzzi con Arch. Alessandro Bagliani, Arch. Antonella Dell'Orto

APPROVAZIONE PGT [Del. C.C. 27 del 15/06/2015]

COORDINAMENTO: Politecnico di Milano
Arch. Federico Oliva, Arch. Paolo Galuzzi
Arch. Alessandro Bagliani, Arch. Antonella Dell'Orto

Arch. Massimo Stevenazzi
Arch. Sergio Landoni
Arch. Monica Elena Alberti

Arch. Claudio Scillieri
Arch. Giorgio De Wolf

Studio Idrogeotecnico Associato Ghezzi – Breviglieri – Sguera

VAS Prof. Ing. Roberto De Lotto

VARIANTE PARZIALE AL PIANO DI GOVERNO DEL TERRITORIO VIGENTE, AI SENSI E PER GLI EFFETTI DELL'ART. 13 DELLA L.R. 12/05 E S.M.I.

REDAZIONE A CURA DEL
Settore Ambiente, Urbanistica e Lavori Pubblici - Servizio Urbanistica - arch. Sergio Landoni - arch. Monica Elena Alberti

Il Dirigente del Settore
Ambiente, Urbanistica e Lavori Pubblici
Arch. Massimo Stevenazzi

l'Assessore
all'Urbanistica
Lucia Castelli

Il Sindaco
Alessandro Fagioli

CITTÀ DI SARONNO

PROVINCIA DI VARESE

APPROVAZIONE DEL. C.C. ..... DEL .....
(Adozione Del. C.C. ..... del .....)

PGT - PIANO DEI SERVIZI