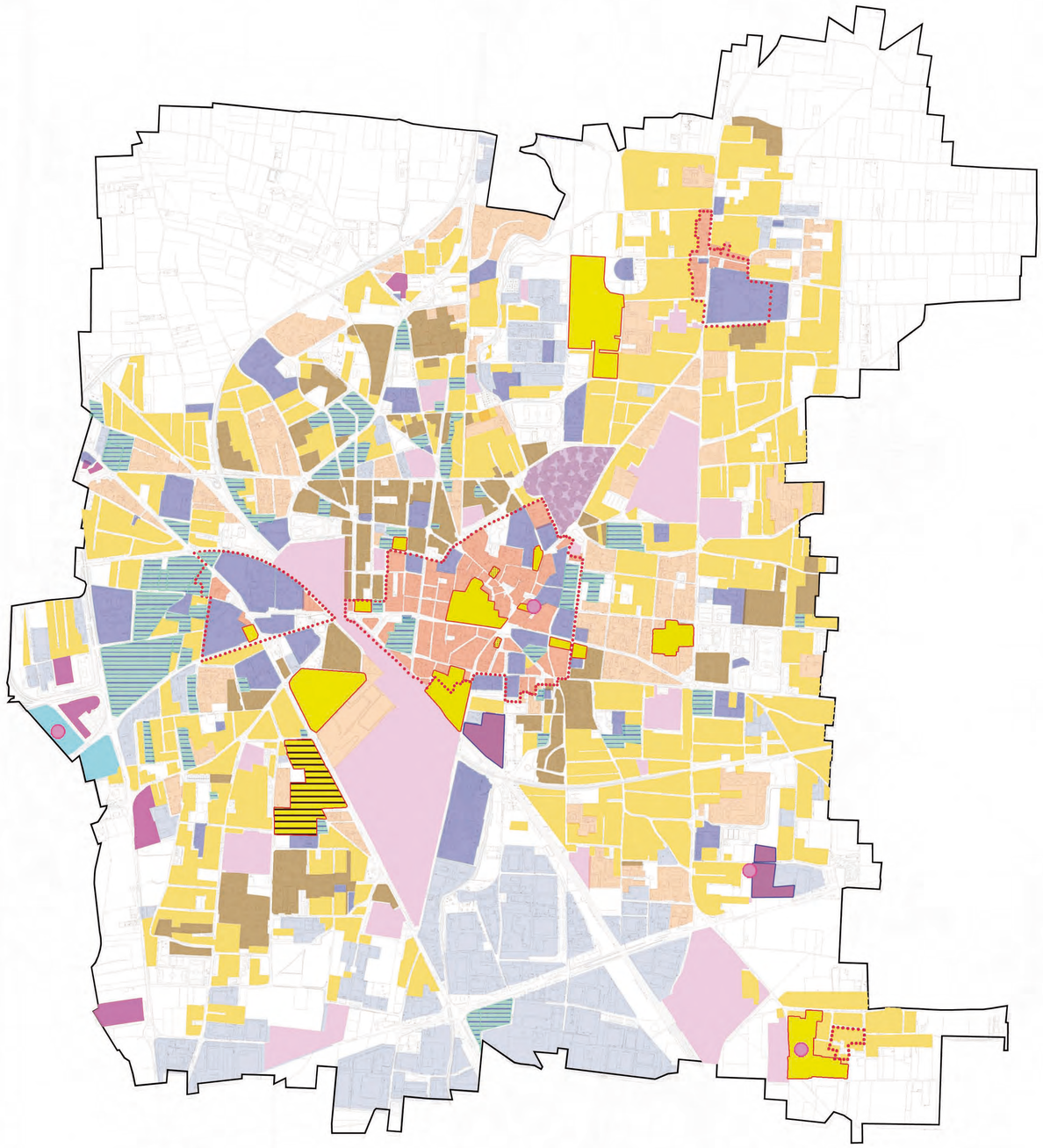

LEGENDA

- perimetro nuclei di antica formazione
- tessuto di valore storico
- tessuto residenziale con ampie zone a verde privato
- tessuto residenziale ad alta densità
- tessuto residenziale a media densità
- tessuto residenziale a bassa densità
- area ospedale
- servizi
- commerciale
- tessuto industriale e produttivo
- tessuto a terziario
- aree risorsa
- tessuto con funzioni miste con prevalenza residenziale
- tessuto con funzioni miste con prevalenza produttivo
- tessuto con funzioni miste con prevalenza commerciale
- produttivo e commerciale
- piani attuativi già convenzionati e non ancora attuati

Titolo

USO DEL SUOLO

Dicembre 2012

Scala: 1: 10.000

Tavola: PGT - **QC_08**

Revisione:

DOCUMENTO DI PIANO
Prof. Arch. Angelo Bugatti
Prof. Arch. Riccardo Dell'Osso
Dott. Andrea Membretti

PIANO DELLE REGOLE
arch. Giorgio De Wolf
arch. Claudio Scillieri

PIANO DEI SERVIZI
Servizio Urbanistica
arch. Massimo Stevenazzi
arch. Sergio Landoni
arch. Monica Elena Alberti

VALUTAZIONE AMBIENTALE STRATEGICA
Prof. Arch. Angelo Bugatti
Prof. Ing. Roberto De Lotto

AGGIORNAMENTO STUDIO GEOLOGICO, IDROGEOLOGICO E SISMICO
Studio Idrogeotecnico Associato
dott. Geol. Efrem Ghezzi
dott. Geol. Pietro Breviglieri
dott. Ing. Giovanna Sguera

PIANO URBANO GENERALE DEI SERVIZI NEL SOTTOSUOLO
Settore Ambiente, Territorio e Opere Pubbliche
con Studio Idrogeotecnico Associato

COORDINAMENTO: Politecnico di Milano - responsabili scientifici:Prof.Arch. Federico Oliva, Prof.Arch. Paolo Galuzzi

il Dirigente del Settore
Ambiente, Territorio e Opere Pubbliche
Arch. Massimo Stevenazzi

l'Assessore
Pianificazione e Governo del Territorio
Arch. Giuseppe Campilongo

il Sindaco
Dott. Luciano Porro

PGT - QUADRO CONOSCITIVO E RICOGNITIVO

CITTÀ DI SARONNO

PROVINCIA DI VARESE

ISO 9001