Comunità Montana Valle Trompia

Piano di Protezione Civile Comune di Gardone Val Trompia

Carta del Rischio Sismico
Scenario Sisma sul Nucleo Storico della Fraz. Inzino
Tavola SRS_002

Aggiornamento: 2025

Redazione a cura di Ecometrics S.r.l.

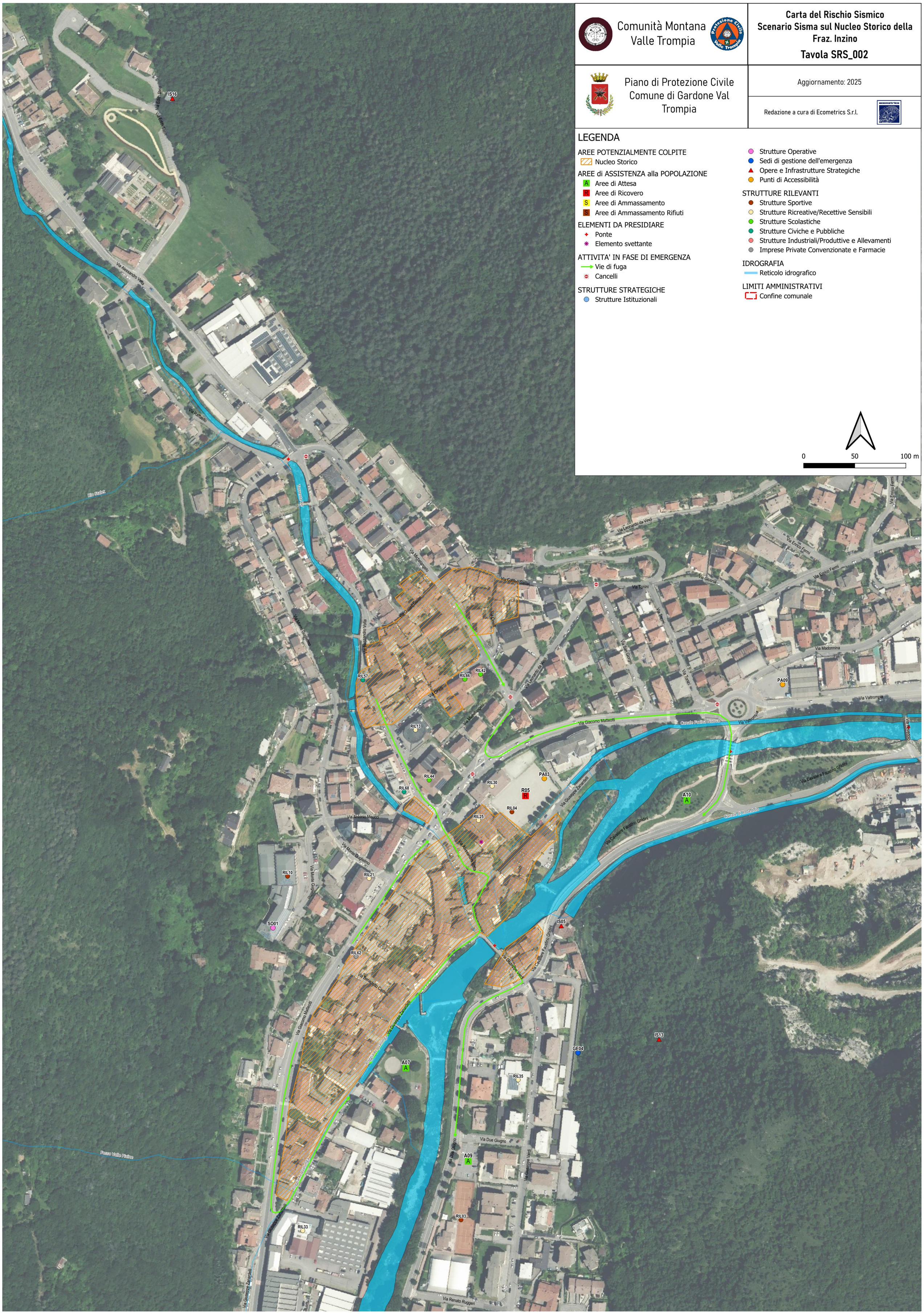

LEGENDA

AREE POTENZIALMENTE COLPITE
- Nucleo Storico

AREE di ASSISTENZA alla POPOLAZIONE
- A Aree di Attesa
- R Aree di Ricovero
- S Aree di Ammassamento
- S Aree di Ammassamento Rifiuti

ELEMENTI DA PRESIDIARE
- Ponte
- Elemento svettante

ATTIVITA' IN FASE DI EMERGENZA
- Vie di fuga
- Cancelli

STRUTTURE STRATEGICHE
- Strutture Istituzionali
- Strutture Operative
- Sedi di gestione dell'emergenza
- Opere e Infrastrutture Strategiche
- Punti di Accessibilità

STRUTTURE RILEVANTI
- Strutture Sportive
- Strutture Ricreative/Recettive Sensibili
- Strutture Scolastiche
- Strutture Civiche e Pubbliche
- Strutture Industriali/Produttive e Allevamenti
- Imprese Private Convenzionate e Farmacie

IDROGRAFIA
- Reticolo idrografico

LIMITI AMMINISTRATIVI
- Confine comunale