COMMITTENTE/Client

Comune di Provaglio d'Iseo

Via Europa, 5
25050 Provaglio d'Iseo (BS)

PROGETTO/Project

Lavori di demolizione e ricostruzione edificio scolastico esistente nel capoluogo, per messa a norma e riqualificazione

Cat. DOCFAP

Ref. **Ing. Marzio Consoli** | CIG **B77C8BA6DD** | CUP

PROGETTISTI/Designers

ProgettoB20

ProgettoB20 srl società benefit
Cap. Soc. € 30.000,00 i.v. - C.F. e P.IVA 04068290982
www.progettob20.it

Sede legale:
25128 BRESCIA - via Bredina, 2c/d
t. +39 030 383398
REA BS - 585894

Direttori Tecnici:
Pietro Brianza ingegnere
Luca Pietta architetto

CERTIFIED MANAGEMENT SYSTEMS
CERTIQUALITY
UNI EN ISO 9001:2015
UNI EN ISO 14001:2015
UNI ISO 45001:2018

PROGETTAZIONE GENERALE:
Pietro Brianza ingegnere

PROGETTAZIONE ARCHITETTONICA:
Luca Pietta architetto

COLLABORATORI:
Alberto De Paul dott.
Giosué Gamba dott.

Marco Angelini architetto

CONSULENZE SPECIALISTICHE

ELABORATO/Document

Progetto redatto da pgspartners

SOLUZIONE 2_Piante, sezioni, prospetti

ORDER	CATEGORY	BUILDING/AREA	SECTION	NUMBER
W25-267	DOCFAP	2	ARC	002

Scale: Varie

Rev.

N	SUBJECT	DATE	D	C
00	Emissione	14/10/2025	A.D.	P.B.

File: Rif: 01 Base Cartiglio sb.dwg

È vietata la riproduzione, anche parziale, senza l'autorizzazione degli autori

STATO DI PROGETTO - PLANIMETRIA GENERALE PIANO INTERRATO — SCALA 1:200

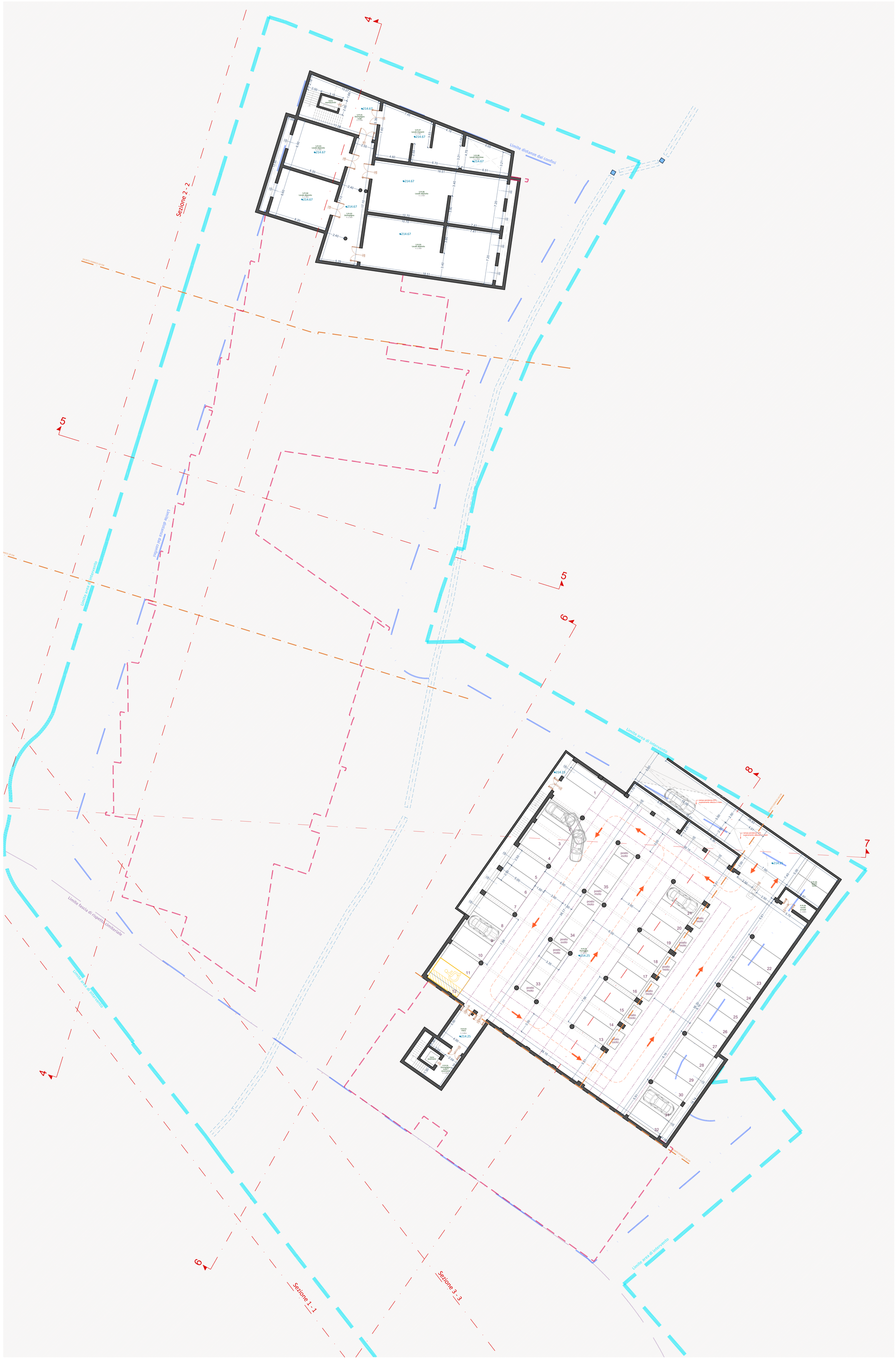

LEGENDA

- Limite area di intervento
- Limite distanze dai confini
- Limite fascia di rispetto cimiteriale
- Impronta canale intubato rilevato (Ø80 cls) appartenente al reticolo idrico minore
- Proiezione impronta edifici piano terra
- h — Altezza locali
- h_b — Altezza bancale
- Indicazioni senso di marcia parcheggio
- Indicazioni corsie carrabili e pedonali
- ♦XXX.XX — Quota altimetrica s.l.m

TABELLA RAPPORTI AEROILLUMINANTI PIANO INTERRATO SCUOLA

COD. LOCALE	PIANO	DESTINAZIONE D'USO	AREA (mq)	SUP. AEROILLU. (mq)	RAI
S.P.I01	S.P.I	DISIMPEGNO SCALE	46,41	-	-
S.P.I02	S.P.I	DISIMPEGNO	67,75	-	-
S.P.I03	S.P.I	LOCALE DEPOSITO	54,11	2,40 #	1/ 22,55
S.P.I04	S.P.I	LOCALE DEPOSITO	54,11	2,40 #	1/ 22,55
S.P.I05	S.P.I	LOCALE DEPOSITO	131,76	4,80 #	1/ 27,45
S.P.I06	S.P.I	LOCALE DEPOSITO	131,76	4,80 #	1/ 27,45
S.P.I07	S.P.I	LOCALE IMPIANTI	70,38	-	-
S.P.I08	S.P.I	LOCALE MACCHINE	25,93	24,98 #	1/ 1,04
	S.P.I	**SUPERFICIE TOTALE NETTA**	**582,21**		

 # In riferimento al Codice di Prevenzione Incendi, per i depositi con carico di incendio minore di 600 MJ/mq la superficie aerante è pari a 1/40

TABELLA RAPPORTI AEROILLUMINANTI PIANO INTERRATO PARCHEGGIO

COD. LOCALE	PIANO	DESTINAZIONE D'USO	AREA (mq)	SUP. AEROILLU. (mq)	RAI
P.P.I01	P.P.I	DISIMPEGNO SCALE / ASCENSORE	15,07	-	-
P.P.I02	P.P.I	FILTRO	22,00	-	-
P.P.I03	P.P.I	PARCHEGGIO	1.409,06	60,96 [1]	1/ 23,11
P.P.I04	P.P.I	LOCALE ARMADI	9,01	-	-
P.P.I05	P.P.I	SPAZIO SOSTA	25,00	-	-
	P.P.I	**SUPERFICIE TOTALE NETTA**	**1.480,14**		

[1] In riferimento al Codice di Prevenzione Incendi, per le autorimesse con carico di incendio minore di 600 MJ/mq la superficie aerante è pari a 1/40

N

Comune di **PROVAGLIO DI ISEO** | Provincia di **BRESCIA** | Regione **LOMBARDIA**

OGGETTO: REALIZZAZIONE NUOVO POLO SCOLASTICO, AUDITORIUM/PALESTRA E BIBLIOTECA
Via Marconi - Via Sebina/S.S. n. 510 - Via Solferino

PROGETTO: **FATTIBILITÀ TECNICO-ECONOMICA** art. 23 D.Lgs 50/2016 — **CUP:** — **CIG:**

COMMITTENTE: AMMINISTRAZIONE COMUNALE DI PROVAGLIO DI ISEO - VIA EUROPA n.5 - 25050 PROVAGLIO DI ISEO (BS)

SPAZIO RISERVATO ALL'UFFICIO TECNICO: — **IL R.U.P.:** Ing. Marzio Consoli — **IL SINDACO:** Vincenzo Simonini

PROGETTO ARCHITETTONICO, STRUTTURALE E IMPIANTISTICO:

pgspartners. società di ingegneria
46041 - ASOLA (MN) VICOLO CURVO 2

Arch. Raffaele Grasso - Coordinatore responsabile progettazione
Arch. Sara Simonati
Ing. Giulio Bertolini
Arch. Valentina Zaglio
Arch. Marika Allegri
Arch. Francesca Pisanello
Arch. Gabriele De Luca
Arch. Raffaele Sergi
Ing. Gianluigi Maccabiani
Ing. Matteo Scollato
Ing. Sandro Tortelli
Ing. Diego Bellini

ELABORATO: L.248.20.PP.108.REV01 — **COMMESSA:** L.248.20 — **DATA:**

DESCRIZIONE: STATO DI PROGETTO - PIANTA PIANO INTERRATO — **TIPO:** .dwg — **SCALA:** 1:200

REVISIONE:	N°	DATA	DESCRIZIONE	PROGETTISTA
	REV00	SETTEMBRE 2021	PRIMA EMISSIONE	ARCH. RAFFAELE GRASSO
	REV01	NOVEMBRE 2021	SECONDA EMISSIONE	ARCH. RAFFAELE GRASSO

TOLLERANZE: TUTTE LE MISURE SI INTENDONO +/- 0.01 MT, SE NON DIVERSAMENTE SPECIFICATO - TUTTE LE MISURE VERRANNO VERIFICATE IN CANTIERE

NOTE: GLI ELABORATI HANNO VALIDITÀ SOLO PER GLI ASPETTI IN ESSO CONTENUTI, ELABORATI: 0 - ELABORATI GENERALI 1 - ARCHITETTONICI 2 - SOPRINTENDENZA 3 - PREVENZIONE INCENDI 4 - IMPIANTI ELETTRICI 5 - IMPIANTI MECCANICI 6 - ELABORATI STRUTTURALI 7 - ELABORATI CONTABILI 8 - IMPIANTI GAS MEDICALI 9 - ELABORATI EFFICIENTAMENTO ENERGETICO

pgspartners. società di ingegneria
46041 - Asola (Mantova) Vicolo Curvo, 2 - tel./fax 0376.727170
info@pgspartners.it - www.pgspartners.it - pgspartners@pec.it
p.iva 02238320200 - n. REA: MN 236004

AZIENDA CON SISTEMA UNI EN ISO 9001:2015 N. 8251

La proprietà di questi disegni è riservata, a termine di legge, alla **pgs**partners s.r.l.. È fatto divieto di riprodurlo o renderlo noto a terzi senza precisa autorizzazione

STATO DI PROGETTO - PLANIMETRIA GENERALE PIANTA PIANO TERRA CON INDICAZIONE DELLE DESTINAZIONI D'USO

SCALA 1:200


CAMPO SPORTIVO + TRIBUNE
NON OGGETTO DI INTERVENTO
CAMPO DA CALCIO + TRIBUNE
NON OGGETTO DI INTERVENTO
Via Guglielmo Marconi
Via Sebina
Limite distanze dai confini
Limite fascia di rispetto cimiteriale
Limite area di intervento
Sezione 1 - 1
Sezione 2 - 2
Sezione 3_3
Auditorium all'aperto
Ingresso Secondario Cantiere Mensa
Locale Caldaia
Locale Cisterna
Locale Gruppo Elettrogeno
Ingresso Cantiere Palestra
Ingresso Cantiere Scuola
Ingresso Cantiere Auditorium
Ingresso Cantiere Campo da Calcio
Ingresso Cantiere Campo Sportivo
Ingresso Cantiere Via Sebina
Ingresso Cantiere Via Marconi
Ingresso Cantiere Via Marconi 2
Ingresso Cantiere Via Marconi 3
Ingresso Cantiere Via Marconi 4
Ingresso Cantiere Via Marconi 5
Ingresso Cantiere Via Marconi 6
Ingresso Cantiere Via Marconi 7
Ingresso Cantiere Via Marconi 8
Ingresso Cantiere Via Marconi 9
Ingresso Cantiere Via Marconi 10
Ingresso Cantiere Via Marconi 11
Ingresso Cantiere Via Marconi 12
Ingresso Cantiere Via Marconi 13
Ingresso Cantiere Via Marconi 14
Ingresso Cantiere Via Marconi 15
Ingresso Cantiere Via Marconi 16
Ingresso Cantiere Via Marconi 17
Ingresso Cantiere Via Marconi 18
Ingresso Cantiere Via Marconi 19
Ingresso Cantiere Via Marconi 20
Ingresso Cantiere Via Marconi 21
Ingresso Cantiere Via Marconi 22
Ingresso Cantiere Via Marconi 23
Ingresso Cantiere Via Marconi 24
Ingresso Cantiere Via Marconi 25
Ingresso Cantiere Via Marconi 26
Ingresso Cantiere Via Marconi 27
Ingresso Cantiere Via Marconi 28
Ingresso Cantiere Via Marconi 29
Ingresso Cantiere Via Marconi 30
Ingresso Cantiere Via Marconi 31
Ingresso Cantiere Via Marconi 32
Ingresso Cantiere Via Marconi 33
Ingresso Cantiere Via Marconi 34
Ingresso Cantiere Via Marconi 35
Ingresso Cantiere Via Marconi 36
Ingresso Cantiere Via Marconi 37
Ingresso Cantiere Via Marconi 38
Ingresso Cantiere Via Marconi 39
Ingresso Cantiere Via Marconi 40
Ingresso Cantiere Via Marconi 41
Ingresso Cantiere Via Marconi 42
Ingresso Cantiere Via Marconi 43
Ingresso Cantiere Via Marconi 44
Ingresso Cantiere Via Marconi 45
Ingresso Cantiere Via Marconi 46
Ingresso Cantiere Via Marconi 47
Ingresso Cantiere Via Marconi 48
Ingresso Cantiere Via Marconi 49
Ingresso Cantiere Via Marconi 50
Ingresso Cantiere Via Marconi 51
Ingresso Cantiere Via Marconi 52
Ingresso Cantiere Via Marconi 53
Ingresso Cantiere Via Marconi 54
Ingresso Cantiere Via Marconi 55
Ingresso Cantiere Via Marconi 56
Ingresso Cantiere Via Marconi 57
Ingresso Cantiere Via Marconi 58
Ingresso Cantiere Via Marconi 59
Ingresso Cantiere Via Marconi 60
Ingresso Cantiere Via Marconi 61
Ingresso Cantiere Via Marconi 62
Ingresso Cantiere Via Marconi 63
Ingresso Cantiere Via Marconi 64
Ingresso Cantiere Via Marconi 65
Ingresso Cantiere Via Marconi 66
Ingresso Cantiere Via Marconi 67
Ingresso Cantiere Via Marconi 68
Ingresso Cantiere Via Marconi 69
Ingresso Cantiere Via Marconi 70
Ingresso Cantiere Via Marconi 71
Ingresso Cantiere Via Marconi 72
Ingresso Cantiere Via Marconi 73
Ingresso Cantiere Via Marconi 74
Ingresso Cantiere Via Marconi 75
Ingresso Cantiere Via Marconi 76
Ingresso Cantiere Via Marconi 77
Ingresso Cantiere Via Marconi 78
Ingresso Cantiere Via Marconi 79
Ingresso Cantiere Via Marconi 80
Ingresso Cantiere Via Marconi 81
Ingresso Cantiere Via Marconi 82
Ingresso Cantiere Via Marconi 83
Ingresso Cantiere Via Marconi 84
Ingresso Cantiere Via Marconi 85
Ingresso Cantiere Via Marconi 86
Ingresso Cantiere Via Marconi 87
Ingresso Cantiere Via Marconi 88
Ingresso Cantiere Via Marconi 89
Ingresso Cantiere Via Marconi 90
Ingresso Cantiere Via Marconi 91
Ingresso Cantiere Via Marconi 92
Ingresso Cantiere Via Marconi 93
Ingresso Cantiere Via Marconi 94
Ingresso Cantiere Via Marconi 95
Ingresso Cantiere Via Marconi 96
Ingresso Cantiere Via Marconi 97
Ingresso Cantiere Via Marconi 98
Ingresso Cantiere Via Marconi 99
Ingresso Cantiere Via Marconi 100
Ingresso Cantiere Via Marconi 101
Ingresso Cantiere Via Marconi 102
Ingresso Cantiere Via Marconi 103
Ingresso Cantiere Via Marconi 104
Ingresso Cantiere Via Marconi 105
Ingresso Cantiere Via Marconi 106
Ingresso Cantiere Via Marconi 107
Ingresso Cantiere Via Marconi 108
Ingresso Cantiere Via Marconi 109
Ingresso Cantiere Via Marconi 110
Ingresso Cantiere Via Marconi 111
Ingresso Cantiere Via Marconi 112
Ingresso Cantiere Via Marconi 113
Ingresso Cantiere Via Marconi 114
Ingresso Cantiere Via Marconi 115
Ingresso Cantiere Via Marconi 116
Ingresso Cantiere Via Marconi 117
Ingresso Cantiere Via Marconi 118
Ingresso Cantiere Via Marconi 119
Ingresso Cantiere Via Marconi 120
Ingresso Cantiere Via Marconi 121
Ingresso Cantiere Via Marconi 122
Ingresso Cantiere Via Marconi 123
Ingresso Cantiere Via Marconi 124
Ingresso Cantiere Via Marconi 125
Ingresso Cantiere Via Marconi 126
Ingresso Cantiere Via Marconi 127
Ingresso Cantiere Via Marconi 128
Ingresso Cantiere Via Marconi 129
Ingresso Cantiere Via Marconi 130
Ingresso Cantiere Via Marconi 131
Ingresso Cantiere Via Marconi 132
Ingresso Cantiere Via Marconi 133
Ingresso Cantiere Via Marconi 134
Ingresso Cantiere Via Marconi 135
Ingresso Cantiere Via Marconi 136
Ingresso Cantiere Via Marconi 137
Ingresso Cantiere Via Marconi 138
Ingresso Cantiere Via Marconi 139
Ingresso Cantiere Via Marconi 140
Ingresso Cantiere Via Marconi 141
Ingresso Cantiere Via Marconi 142
Ingresso Cantiere Via Marconi 143
Ingresso Cantiere Via Marconi 144
Ingresso Cantiere Via Marconi 145
Ingresso Cantiere Via Marconi 146
Ingresso Cantiere Via Marconi 147
Ingresso Cantiere Via Marconi 148
Ingresso Cantiere Via Marconi 149
Ingresso Cantiere Via Marconi 150
Ingresso Cantiere Via Marconi 151
Ingresso Cantiere Via Marconi 152
Ingresso Cantiere Via Marconi 153
Ingresso Cantiere Via Marconi 154
Ingresso Cantiere Via Marconi 155
Ingresso Cantiere Via Marconi 156
Ingresso Cantiere Via Marconi 157
Ingresso Cantiere Via Marconi 158
Ingresso Cantiere Via Marconi 159
Ingresso Cantiere Via Marconi 160
Ingresso Cantiere Via Marconi 161
Ingresso Cantiere Via Marconi 162
Ingresso Cantiere Via Marconi 163
Ingresso Cantiere Via Marconi 164
Ingresso Cantiere Via Marconi 165
Ingresso Cantiere Via Marconi 166
Ingresso Cantiere Via Marconi 167
Ingresso Cantiere Via Marconi 168
Ingresso Cantiere Via Marconi 169
Ingresso Cantiere Via Marconi 170
Ingresso Cantiere Via Marconi 171
Ingresso Cantiere Via Marconi 172
Ingresso Cantiere Via Marconi 173
Ingresso Cantiere Via Marconi 174
Ingresso Cantiere Via Marconi 175
Ingresso Cantiere Via Marconi 176
Ingresso Cantiere Via Marconi 177
Ingresso Cantiere Via Marconi 178
Ingresso Cantiere Via Marconi 179
Ingresso Cantiere Via Marconi 180
Ingresso Cantiere Via Marconi 181
Ingresso Cantiere Via Marconi 182
Ingresso Cantiere Via Marconi 183
Ingresso Cantiere Via Marconi 184
Ingresso Cantiere Via Marconi 185
Ingresso Cantiere Via Marconi 186
Ingresso Cantiere Via Marconi 187
Ingresso Cantiere Via Marconi 188
Ingresso Cantiere Via Marconi 189
Ingresso Cantiere Via Marconi 190
Ingresso Cantiere Via Marconi 191
Ingresso Cantiere Via Marconi 192
Ingresso Cantiere Via Marconi 193
Ingresso Cantiere Via Marconi 194
Ingresso Cantiere Via Marconi 195
Ingresso Cantiere Via Marconi 196
Ingresso Cantiere Via Marconi 197
Ingresso Cantiere Via Marconi 198
Ingresso Cantiere Via Marconi 199
Ingresso Cantiere Via Marconi 200
Ingresso Cantiere Via Marconi 201
Ingresso Cantiere Via Marconi 202
Ingresso Cantiere Via Marconi 203
Ingresso Cantiere Via Marconi 204
Ingresso Cantiere Via Marconi 205
Ingresso Cantiere Via Marconi 206
Ingresso Cantiere Via Marconi 207
Ingresso Cantiere Via Marconi 208
Ingresso Cantiere Via Marconi 209
Ingresso Cantiere Via Marconi 210
Ingresso Cantiere Via Marconi 211
Ingresso Cantiere Via Marconi 212
Ingresso Cantiere Via Marconi 213
Ingresso Cantiere Via Marconi 214
Ingresso Cantiere Via Marconi 215
Ingresso Cantiere Via Marconi 216
Ingresso Cantiere Via Marconi 217
Ingresso Cantiere Via Marconi 218
Ingresso Cantiere Via Marconi 219
Ingresso Cantiere Via Marconi 220
Ingresso Cantiere Via Marconi 221
Ingresso Cantiere Via Marconi 222
Ingresso Cantiere Via Marconi 223
Ingresso Cantiere Via Marconi 224
Ingresso Cantiere Via Marconi 225
Ingresso Cantiere Via Marconi 226
Ingresso Cantiere Via Marconi 227
Ingresso Cantiere Via Marconi 228
Ingresso Cantiere Via Marconi 229
Ingresso Cantiere Via Marconi 230
Ingresso Cantiere Via Marconi 231
Ingresso Cantiere Via Marconi 232
Ingresso Cantiere Via Marconi 233
Ingresso Cantiere Via Marconi 234
Ingresso Cantiere Via Marconi 235
Ingresso Cantiere Via Marconi 236
Ingresso Cantiere Via Marconi 237
Ingresso Cantiere Via Marconi 238
Ingresso Cantiere Via Marconi 239
Ingresso Cantiere Via Marconi 240
Ingresso Cantiere Via Marconi 241
Ingresso Cantiere Via Marconi 242
Ingresso Cantiere Via Marconi 243
Ingresso Cantiere Via Marconi 244
Ingresso Cantiere Via Marconi 245
Ingresso Cantiere Via Marconi 246
Ingresso Cantiere Via Marconi 247
Ingresso Cantiere Via Marconi 248
Ingresso Cantiere Via Marconi 249
Ingresso Cantiere Via Marconi 250
Ingresso Cantiere Via Marconi 251
Ingresso Cantiere Via Marconi 252
Ingresso Cantiere Via Marconi 253
Ingresso Cantiere Via Marconi 254
Ingresso Cantiere Via Marconi 255
Ingresso Cantiere Via Marconi 256
Ingresso Cantiere Via Marconi 257
Ingresso Cantiere Via Marconi 258
Ingresso Cantiere Via Marconi 259
Ingresso Cantiere Via Marconi 260
Ingresso Cantiere Via Marconi 261
Ingresso Cantiere Via Marconi 262
Ingresso Cantiere Via Marconi 263
Ingresso Cantiere Via Marconi 264
Ingresso Cantiere Via Marconi 265
Ingresso Cantiere Via Marconi 266
Ingresso Cantiere Via Marconi 267
Ingresso Cantiere Via Marconi 268
Ingresso Cantiere Via Marconi 269
Ingresso Cantiere Via Marconi 270
Ingresso Cantiere Via Marconi 271
Ingresso Cantiere Via Marconi 272
Ingresso Cantiere Via Marconi 273
Ingresso Cantiere Via Marconi 274
Ingresso Cantiere Via Marconi 275
Ingresso Cantiere Via Marconi 276
Ingresso Cantiere Via Marconi 277
Ingresso Cantiere Via Marconi 278
Ingresso Cantiere Via Marconi 279
Ingresso Cantiere Via Marconi 280
Ingresso Cantiere Via Marconi 281
Ingresso Cantiere Via Marconi 282
Ingresso Cantiere Via Marconi 283
Ingresso Cantiere Via Marconi 284
Ingresso Cantiere Via Marconi 285
Ingresso Cantiere Via Marconi 286
Ingresso Cantiere Via Marconi 287
Ingresso Cantiere Via Marconi 288
Ingresso Cantiere Via Marconi 289
Ingresso Cantiere Via Marconi 290
Ingresso Cantiere Via Marconi 291
Ingresso Cantiere Via Marconi 292
Ingresso Cantiere Via Marconi 293
Ingresso Cantiere Via Marconi 294
Ingresso Cantiere Via Marconi 295
Ingresso Cantiere Via Marconi 296
Ingresso Cantiere Via Marconi 297
Ingresso Cantiere Via Marconi 298
Ingresso Cantiere Via Marconi 299
Ingresso Cantiere Via Marconi 300
Ingresso Cantiere Via Marconi 301
Ingresso Cantiere Via Marconi 302
Ingresso Cantiere Via Marconi 303
Ingresso Cantiere Via Marconi 304
Ingresso Cantiere Via Marconi 305
Ingresso Cantiere Via Marconi 306
Ingresso Cantiere Via Marconi 307
Ingresso Cantiere Via Marconi 308
Ingresso Cantiere Via Marconi 309
Ingresso Cantiere Via Marconi 310
Ingresso Cantiere Via Marconi 311
Ingresso Cantiere Via Marconi 312
Ingresso Cantiere Via Marconi 313
Ingresso Cantiere Via Marconi 314
Ingresso Cantiere Via Marconi 315
Ingresso Cantiere Via Marconi 316
Ingresso Cantiere Via Marconi 317
Ingresso Cantiere Via Marconi 318
Ingresso Cantiere Via Marconi 319
Ingresso Cantiere Via Marconi 320
Ingresso Cantiere Via Marconi 321
Ingresso Cantiere Via Marconi 322
Ingresso Cantiere Via Marconi 323
Ingresso Cantiere Via Marconi 324
Ingresso Cantiere Via Marconi 325
Ingresso Cantiere Via Marconi 326
Ingresso Cantiere Via Marconi 327
Ingresso Cantiere Via Marconi 328
Ingresso Cantiere Via Marconi 329
Ingresso Cantiere Via Marconi 330
Ingresso Cantiere Via Marconi 331
Ingresso Cantiere Via Marconi 332
Ingresso Cantiere Via Marconi 333
Ingresso Cantiere Via Marconi 334
Ingresso Cantiere Via Marconi 335
Ingresso Cantiere Via Marconi 336
Ingresso Cantiere Via Marconi 337
Ingresso Cantiere Via Marconi 338
Ingresso Cantiere Via Marconi 339
Ingresso Cantiere Via Marconi 340
Ingresso Cantiere Via Marconi 341
Ingresso Cantiere Via Marconi 342
Ingresso Cantiere Via Marconi 343
Ingresso Cantiere Via Marconi 344
Ingresso Cantiere Via Marconi 345
Ingresso Cantiere Via Marconi 346
Ingresso Cantiere Via Marconi 347
Ingresso Cantiere Via Marconi 348
Ingresso Cantiere Via Marconi 349
Ingresso Cantiere Via Marconi 350
Ingresso Cantiere Via Marconi 351
Ingresso Cantiere Via Marconi 352
Ingresso Cantiere Via Marconi 353
Ingresso Cantiere Via Marconi 354
Ingresso Cantiere Via Marconi 355
Ingresso Cantiere Via Marconi 356
Ingresso Cantiere Via Marconi 357
Ingresso Cantiere Via Marconi 358
Ingresso Cantiere Via Marconi 359
Ingresso Cantiere Via Marconi 360
Ingresso Cantiere Via Marconi 361
Ingresso Cantiere Via Marconi 362
Ingresso Cantiere Via Marconi 363
Ingresso Cantiere Via Marconi 364
Ingresso Cantiere Via Marconi 365
Ingresso Cantiere Via Marconi 366
Ingresso Cantiere Via Marconi 367
Ingresso Cantiere Via Marconi 368
Ingresso Cantiere Via Marconi 369
Ingresso Cantiere Via Marconi 370
Ingresso Cantiere Via Marconi 371
Ingresso Cantiere Via Marconi 372
Ingresso Cantiere Via Marconi 373
Ingresso Cantiere Via Marconi 374
Ingresso Cantiere Via Marconi 375
Ingresso Cantiere Via Marconi 376
Ingresso Cantiere Via Marconi 377
Ingresso Cantiere Via Marconi 378
Ingresso Cantiere Via Marconi 379
Ingresso Cantiere Via Marconi 380
Ingresso Cantiere Via Marconi 381
Ingresso Cantiere Via Marconi 382
Ingresso Cantiere Via Marconi 383
Ingresso Cantiere Via Marconi 384
Ingresso Cantiere Via Marconi 385
Ingresso Cantiere Via Marconi 386
Ingresso Cantiere Via Marconi 387
Ingresso Cantiere Via Marconi 388
Ingresso Cantiere Via Marconi 389
Ingresso Cantiere Via Marconi 390
Ingresso Cantiere Via Marconi 391
Ingresso Cantiere Via Marconi 392
Ingresso Cantiere Via Marconi 393
Ingresso Cantiere Via Marconi 394
Ingresso Cantiere Via Marconi 395
Ingresso Cantiere Via Marconi 396
Ingresso Cantiere Via Marconi 397
Ingresso Cantiere Via Marconi 398
Ingresso Cantiere Via Marconi 399
Ingresso Cantiere Via Marconi 400
Ingresso Cantiere Via Marconi 401
Ingresso Cantiere Via Marconi 402
Ingresso Cantiere Via Marconi 403
Ingresso Cantiere Via Marconi 404
Ingresso Cantiere Via Marconi 405
Ingresso Cantiere Via Marconi 406
Ingresso Cantiere Via Marconi 407
Ingresso Cantiere Via Marconi 408
Ingresso Cantiere Via Marconi 409
Ingresso Cantiere Via Marconi 410
Ingresso Cantiere Via Marconi 411
Ingresso Cantiere Via Marconi 412
Ingresso Cantiere Via Marconi 413
Ingresso Cantiere Via Marconi 414
Ingresso Cantiere Via Marconi 415
Ingresso Cantiere Via Marconi 416
Ingresso Cantiere Via Marconi 417
Ingresso Cantiere Via Marconi 418
Ingresso Cantiere Via Marconi 419
Ingresso Cantiere Via Marconi 420
Ingresso Cantiere Via Marconi 421
Ingresso Cantiere Via Marconi 422
Ingresso Cantiere Via Marconi 423
Ingresso Cantiere Via Marconi 424
Ingresso Cantiere Via Marconi 425
Ingresso Cantiere Via Marconi 426
Ingresso Cantiere Via Marconi 427
Ingresso Cantiere Via Marconi 428
Ingresso Cantiere Via Marconi 429
Ingresso Cantiere Via Marconi 430
Ingresso Cantiere Via Marconi 431
Ingresso Cantiere Via Marconi 432
Ingresso Cantiere Via Marconi 433
Ingresso Cantiere Via Marconi 434
Ingresso Cantiere Via Marconi 435
Ingresso Cantiere Via Marconi 436
Ingresso Cantiere Via Marconi 437
Ingresso Cantiere Via Marconi 438
Ingresso Cantiere Via Marconi 439
Ingresso Cantiere Via Marconi 440
Ingresso Cantiere Via Marconi 441
Ingresso Cantiere Via Marconi 442
Ingresso Cantiere Via Marconi 443
Ingresso Cantiere Via Marconi 444
Ingresso Cantiere Via Marconi 445
Ingresso Cantiere Via Marconi 446
Ingresso Cantiere Via Marconi 447
Ingresso Cantiere Via Marconi 448
Ingresso Cantiere Via Marconi 449
Ingresso Cantiere Via Marconi 450
Ingresso Cantiere Via Marconi 451
Ingresso Cantiere Via Marconi 452
Ingresso Cantiere Via Marconi 453
Ingresso Cantiere Via Marconi 454
Ingresso Cantiere Via Marconi 455
Ingresso Cantiere Via Marconi 456
Ingresso Cantiere Via Marconi 457
Ingresso Cantiere Via Marconi 458
Ingresso Cantiere Via Marconi 459
Ingresso Cantiere Via Marconi 460
Ingresso Cantiere Via Marconi 461
Ingresso Cantiere Via Marconi 462
Ingresso Cantiere Via Marconi 463
Ingresso Cantiere Via Marconi 464
Ingresso Cantiere Via Marconi 465
Ingresso Cantiere Via Marconi 466
Ingresso Cantiere Via Marconi 467
Ingresso Cantiere Via Marconi 468
Ingresso Cantiere Via Marconi 469
Ingresso Cantiere Via Marconi 470
Ingresso Cantiere Via Marconi 471
Ingresso Cantiere Via Marconi 472
Ingresso Cantiere Via Marconi 473
Ingresso Cantiere Via Marconi 474
Ingresso Cantiere Via Marconi 475
Ingresso Cantiere Via Marconi 476
Ingresso Cantiere Via Marconi 477
Ingresso Cantiere Via Marconi 478
Ingresso Cantiere Via Marconi 479
Ingresso Cantiere Via Marconi 480
Ingresso Cantiere Via Marconi 481
Ingresso Cantiere Via Marconi 482
Ingresso Cantiere Via Marconi 483
Ingresso Cantiere Via Marconi 484
Ingresso Cantiere Via Marconi 485
Ingresso Cantiere Via Marconi 486
Ingresso Cantiere Via Marconi 487
Ingresso Cantiere Via Marconi 488
Ingresso Cantiere Via Marconi 489
Ingresso Cantiere Via Marconi 490
Ingresso Cantiere Via Marconi 491
Ingresso Cantiere Via Marconi 492
Ingresso Cantiere Via Marconi 493
Ingresso Cantiere Via Marconi 494
Ingresso Cantiere Via Marconi 495
Ingresso Cantiere Via Marconi 496
Ingresso Cantiere Via Marconi 497
Ingresso Cantiere Via Marconi 498
Ingresso Cantiere Via Marconi 499
Ingresso Cantiere Via Marconi 500
Ingresso Cantiere Via Marconi 501
Ingresso Cantiere Via Marconi 502
Ingresso Cantiere Via Marconi 503
Ingresso Cantiere Via Marconi 504
Ingresso Cantiere Via Marconi 505
Ingresso Cantiere Via Marconi 506
Ingresso Cantiere Via Marconi 507
Ingresso Cantiere Via Marconi 508
Ingresso Cantiere Via Marconi 509
Ingresso Cantiere Via Marconi 510
Ingresso Cantiere Via Marconi 511
Ingresso Cantiere Via Marconi 512
Ingresso Cantiere Via Marconi 513
Ingresso Cantiere Via Marconi 514
Ingresso Cantiere Via Marconi 515
Ingresso Cantiere Via Marconi 516
Ingresso Cantiere Via Marconi 517
Ingresso Cantiere Via Marconi 518
Ingresso Cantiere Via Marconi 519
Ingresso Cantiere Via Marconi 520
Ingresso Cantiere Via Marconi 521
Ingresso Cantiere Via Marconi 522
Ingresso Cantiere Via Marconi 523
Ingresso Cantiere Via Marconi 524
Ingresso Cantiere Via Marconi 525
Ingresso Cantiere Via Marconi 526
Ingresso Cantiere Via Marconi 527
Ingresso Cantiere Via Marconi 528
Ingresso Cantiere Via Marconi 529
Ingresso Cantiere Via Marconi 530
Ingresso Cantiere Via Marconi 531
Ingresso Cantiere Via Marconi 532
Ingresso Cantiere Via Marconi 533
Ingresso Cantiere Via Marconi 534
Ingresso Cantiere Via Marconi 535
Ingresso Cantiere Via Marconi 536
Ingresso Cantiere Via Marconi 537
Ingresso Cantiere Via Marconi 538
Ingresso Cantiere Via Marconi 539
Ingresso Cantiere Via Marconi 540
Ingresso Cantiere Via Marconi 541
Ingresso Cantiere Via Marconi 542
Ingresso Cantiere Via Marconi 543
Ingresso Cantiere Via Marconi 544
Ingresso Cantiere Via Marconi 545
Ingresso Cantiere Via Marconi 546
Ingresso Cantiere Via Marconi 547
Ingresso Cantiere Via Marconi 548
Ingresso Cantiere Via Marconi 549
Ingresso Cantiere Via Marconi 550
Ingresso Cantiere Via Marconi 551
Ingresso Cantiere Via Marconi 552
Ingresso Cantiere Via Marconi 553
Ingresso Cantiere Via Marconi 554
Ingresso Cantiere Via Marconi 555
Ingresso Cantiere Via Marconi 556
Ingresso Cantiere Via Marconi 557
Ingresso Cantiere Via Marconi 558
Ingresso Cantiere Via Marconi 559
Ingresso Cantiere Via Marconi 560
Ingresso Cantiere Via Marconi 561
Ingresso Cantiere Via Marconi 562
Ingresso Cantiere Via Marconi 563
Ingresso Cantiere Via Marconi 564
Ingresso Cantiere Via Marconi 565
Ingresso Cantiere Via Marconi 566
Ingresso Cantiere Via Marconi 567
Ingresso Cantiere Via Marconi 568
Ingresso Cantiere Via Marconi 569
Ingresso Cantiere Via Marconi 570
Ingresso Cantiere Via Marconi 571
Ingresso Cantiere Via Marconi 572
Ingresso Cantiere Via Marconi 573
Ingresso Cantiere Via Marconi 574
Ingresso Cantiere Via Marconi 575
Ingresso Cantiere Via Marconi 576
Ingresso Cantiere Via Marconi 577
Ingresso Cantiere Via Marconi 578
Ingresso Cantiere Via Marconi 579
Ingresso Cantiere Via Marconi 580
Ingresso Cantiere Via Marconi 581
Ingresso Cantiere Via Marconi 582
Ingresso Cantiere Via Marconi 583
Ingresso Cantiere Via Marconi 584
Ingresso Cantiere Via Marconi 585
Ingresso Cantiere Via Marconi 586
Ingresso Cantiere Via Marconi 587
Ingresso Cantiere Via Marconi 588
Ingresso Cantiere Via Marconi 589
Ingresso Cantiere Via Marconi 590
Ingresso Cantiere Via Marconi 591
Ingresso Cantiere Via Marconi 592
Ingresso Cantiere Via Marconi 593
Ingresso Cantiere Via Marconi 594
Ingresso Cantiere Via Marconi 595
Ingresso Cantiere Via Marconi 596
Ingresso Cantiere Via Marconi 597
Ingresso Cantiere Via Marconi 598
Ingresso Cantiere Via Marconi 599
Ingresso Cantiere Via Marconi 600
Ingresso Cantiere Via Marconi 601
Ingresso Cantiere Via Marconi 602
Ingresso Cantiere Via Marconi 603
Ingresso Cantiere Via Marconi 604
Ingresso Cantiere Via Marconi 605
Ingresso Cantiere Via Marconi 606
Ingresso Cantiere Via Marconi 607
Ingresso Cantiere Via Marconi 608
Ingresso Cantiere Via Marconi 609
Ingresso Cantiere Via Marconi 610
Ingresso Cantiere Via Marconi 611
Ingresso Cantiere Via Marconi 612
Ingresso Cantiere Via Marconi 613
Ingresso Cantiere Via Marconi 614
Ingresso Cantiere Via Marconi 615
Ingresso Cantiere Via Marconi 616
Ingresso Cantiere Via Marconi 617
Ingresso Cantiere Via Marconi 618
Ingresso Cantiere Via Marconi 619
Ingresso Cantiere Via Marconi 620
Ingresso Cantiere Via Marconi 621
Ingresso Cantiere Via Marconi 622
Ingresso Cantiere Via Marconi 623
Ingresso Cantiere Via Marconi 624
Ingresso Cantiere Via Marconi 625
Ingresso Cantiere Via Marconi 626
Ingresso Cantiere Via Marconi 627
Ingresso Cantiere Via Marconi 628
Ingresso Cantiere Via Marconi 629
Ingresso Cantiere Via Marconi 630
Ingresso Cantiere Via Marconi 631
Ingresso Cantiere Via Marconi 632
Ingresso Cantiere Via Marconi 633
Ingresso Cantiere Via Marconi 634
Ingresso Cantiere Via Marconi 635
Ingresso Cantiere Via Marconi 636
Ingresso Cantiere Via Marconi 637
Ingresso Cantiere Via Marconi 638
Ingresso Cantiere Via Marconi 639
Ingresso Cantiere Via Marconi 640
Ingresso Cantiere Via Marconi 641
Ingresso Cantiere Via Marconi 642
Ingresso Cantiere Via Marconi 643
Ingresso Cantiere Via Marconi 644
Ingresso Cantiere Via Marconi 645
Ingresso Cantiere Via Marconi 646
Ingresso Cantiere Via Marconi 647
Ingresso Cantiere Via Marconi 648
Ingresso Cantiere Via Marconi 649
Ingresso Cantiere Via Marconi 650
Ingresso Cantiere Via Marconi 651
Ingresso Cantiere Via Marconi 652
Ingresso Cantiere Via Marconi 653
Ingresso Cantiere Via Marconi 654
Ingresso Cantiere Via Marconi 655
Ingresso Cantiere Via Marconi 656
Ingresso Cantiere Via Marconi 657
Ingresso Cantiere Via Marconi 658
Ingresso Cantiere Via Marconi 659
Ingresso Cantiere Via Marconi 660
Ingresso Cantiere Via Marconi 661
Ingresso Cantiere Via Marconi 662
Ingresso Cantiere Via Marconi 663
Ingresso Cantiere Via Marconi 664
Ingresso Cantiere Via Marconi 665
Ingresso Cantiere Via Marconi 666
Ingresso Cantiere Via Marconi 667
Ingresso Cantiere Via Marconi 668
Ingresso Cantiere Via Marconi 669
Ingresso Cantiere Via Marconi 670
Ingresso Cantiere Via Marconi 671
Ingresso Cantiere Via Marconi 672
Ingresso Cantiere Via Marconi 673
Ingresso Cantiere Via Marconi 674
Ingresso Cantiere Via Marconi 675
Ingresso Cantiere Via Marconi 676
Ingresso Cantiere Via Marconi 677
Ingresso Cantiere Via Marconi 678
Ingresso Cantiere Via Marconi 679
Ingresso Cantiere Via Marconi 680
Ingresso Cantiere Via Marconi 681
Ingresso Cantiere Via Marconi 682
Ingresso Cantiere Via Marconi 683
Ingresso Cantiere Via Marconi 684
Ingresso Cantiere Via Marconi 685
Ingresso Cantiere Via Marconi 686
Ingresso Cantiere Via Marconi 687
Ingresso Cantiere Via Marconi 688
Ingresso Cantiere Via Marconi 689
Ingresso Cantiere Via Marconi 690
Ingresso Cantiere Via Marconi 691
Ingresso Cantiere Via Marconi 692
Ingresso Cantiere Via Marconi 693
Ingresso Cantiere Via Marconi 694
Ingresso Cantiere Via Marconi 695
Ingresso Cantiere Via Marconi 696
Ingresso Cantiere Via Marconi 697
Ingresso Cantiere Via Marconi 698
Ingresso Cantiere Via Marconi 699
Ingresso Cantiere Via Marconi 700
Ingresso Cantiere Via Marconi 701
Ingresso Cantiere Via Marconi 702
Ingresso Cantiere Via Marconi 703
Ingresso Cantiere Via Marconi 704
Ingresso Cantiere Via Marconi 705
Ingresso Cantiere Via Marconi 706
Ingresso Cantiere Via Marconi 707
Ingresso Cantiere Via Marconi 708
Ingresso Cantiere Via Marconi 709
Ingresso Cantiere Via Marconi 710
Ingresso Cantiere Via Marconi 711
Ingresso Cantiere Via Marconi 712
Ingresso Cantiere Via Marconi 713
Ingresso Cantiere Via Marconi 714
Ingresso Cantiere Via Marconi 715
Ingresso Cantiere Via Marconi 716
Ingresso Cantiere Via Marconi 717
Ingresso Cantiere Via Marconi 718
Ingresso Cantiere Via Marconi 719
Ingresso Cantiere Via Marconi 720
Ingresso Cantiere Via Marconi 721
Ingresso Cantiere Via Marconi 722
Ingresso Cantiere Via Marconi 723
Ingresso Cantiere Via Marconi 724
Ingresso Cantiere Via Marconi 725
Ingresso Cantiere Via Marconi 726
Ingresso Cantiere Via Marconi 727
Ingresso Cantiere Via Marconi 728
Ingresso Cantiere Via Marconi 729
Ingresso Cantiere Via Marconi 730
Ingresso Cantiere Via Marconi 731
Ingresso Cantiere Via Marconi 732
Ingresso Cantiere Via Marconi 733
Ingresso Cantiere Via Marconi 734
Ingresso Cantiere Via Marconi 735
Ingresso Cantiere Via Marconi 736
Ingresso Cantiere Via Marconi 737
Ingresso Cantiere Via Marconi 738
Ingresso Cantiere Via Marconi 739
Ingresso Cantiere Via Marconi 740
Ingresso Cantiere Via Marconi 741
Ingresso Cantiere Via Marconi 742
Ingresso Cantiere Via Marconi 743
Ingresso Cantiere Via Marconi 744
Ingresso Cantiere Via Marconi 745
Ingresso Cantiere Via Marconi 746
Ingresso Cantiere Via Marconi 747
Ingresso Cantiere Via Marconi 748
Ingresso Cantiere Via Marconi 749
Ingresso Cantiere Via Marconi 750
Ingresso Cantiere Via Marconi 751
Ingresso Cantiere Via Marconi 752
Ingresso Cantiere Via Marconi 753
Ingresso Cantiere Via Marconi 754
Ingresso Cantiere Via Marconi 755
Ingresso Cantiere Via Marconi 756
Ingresso Cantiere Via Marconi 757
Ingresso Cantiere Via Marconi 758
Ingresso Cantiere Via Marconi 759
Ingresso Cantiere Via Marconi 760
Ingresso Cantiere Via Marconi 761
Ingresso Cantiere Via Marconi 762
Ingresso Cantiere Via Marconi 763
Ingresso Cantiere Via Marconi 764
Ingresso Cantiere Via Marconi 765
Ingresso Cantiere Via Marconi 766
Ingresso Cantiere Via Marconi 767
Ingresso Cantiere Via Marconi 768
Ingresso Cantiere Via Marconi 769
Ingresso Cantiere Via Marconi 770
Ingresso Cantiere Via Marconi 771
Ingresso Cantiere Via Marconi 772
Ingresso Cantiere Via Marconi 773
Ingresso Cantiere Via Marconi 774
Ingresso Cantiere Via Marconi 775
Ingresso Cantiere Via Marconi 776
Ingresso Cantiere Via Marconi 777
Ingresso Cantiere Via Marconi 778
Ingresso Cantiere Via Marconi 779
Ingresso Cantiere Via Marconi 780
Ingresso Cantiere Via Marconi 781
Ingresso Cantiere Via Marconi 782
Ingresso Cantiere Via Marconi 783
Ingresso Cantiere Via Marconi 784
Ingresso Cantiere Via Marconi 785
Ingresso Cantiere Via Marconi 786
Ingresso Cantiere Via Marconi 787
Ingresso Cantiere Via Marconi 788
Ingresso Cantiere Via Marconi 789
Ingresso Cantiere Via Marconi 790
Ingresso Cantiere Via Marconi 791
Ingresso Cantiere Via Marconi 792
Ingresso Cantiere Via Marconi 793
Ingresso Cantiere Via Marconi 794
Ingresso Cantiere Via Marconi 795
Ingresso Cantiere Via Marconi 796
Ingresso Cantiere Via Marconi 797
Ingresso Cantiere Via Marconi 798
Ingresso Cantiere Via Marconi 799
Ingresso Cantiere Via Marconi 800
Ingresso Cantiere Via Marconi 801
Ingresso Cantiere Via Marconi 802
Ingresso Cantiere Via Marconi 803
Ingresso Cantiere Via Marconi 804
Ingresso Cantiere Via Marconi 805
Ingresso Cantiere Via Marconi 806
Ingresso Cantiere Via Marconi 807
Ingresso Cantiere Via Marconi 808
Ingresso Cantiere Via Marconi 809
Ingresso Cantiere Via Marconi 810
Ingresso Cantiere Via Marconi 811
Ingresso Cantiere Via Marconi 812
Ingresso Cantiere Via Marconi 813
Ingresso Cantiere Via Marconi 814
Ingresso Cantiere Via Marconi 815
Ingresso Cantiere Via Marconi 816
Ingresso Cant

STATO DI PROGETTO - PLANIMETRIA GENERALE PIANO PRIMO CON INDICAZIONE DELLE DESTINAZIONI D'USO

SCALA 1:200



TABELLA DESTINAZIONI D'USO

Rispondo nes dei dati progettuali agli standard dimensionali di riferimento scuola SECONDARIA DI PRIMO GRADO

	Riferimento Normativo tabella 6 - STANDARD DI SUPERFICIE D.M. n. 18/12/1975 12 classi					Progetto Nuova Scuola Secondaria di 1° grado Provaglio di Iseo 12 classi				
	12 classi --> 300 alunni mq/alunno	N. spazi	n° alunni 300	alunni 300/12 classi mq/alunno		N. spazi	Mq TOT	n° alunni 300	alunni 300/12 classi mq/alunno	
								304 Alunni attuali		
SPAZI ATTIVITA' DIDATTICHE										
Spazi per attività normali	1,80 mq/alunno	12	75 max	540	mq.	12	594,72		1,98	
Spazi per attività speciali	0,76 mq/alunno	3/7		228	mq.	5	238,30		0,79	
Spazi per attività musicali	0,13 mq/alunno	1/2		39	mq.	1	68,36		0,23	
Indice di superficie totale riferito alle attività didattiche - min	2,69 mq/alunno			807	mq.		901,38		3,00	
Indice di superficie totale riferito alle attività didattiche - max	3,08 mq/alunno			924	mq.					
SPAZI ATTIVITA' COLLETTIVE										
Spazi per attività integrative e parascolastiche	0,60 mq/alunno	4/5		180	mq.	7	189,73		0,63	
Spazi per biblioteca alunni	0,13 mq/alunno	1		39	mq.	1	257,05		0,86	
Spazi per mensa e relativi servizi (con ipotesi 70% partecipanti e doppio turno refezione)	0,50 mq/alunno			150	mq.		334,90		1,11	
SPAZI ATTIVITA' COMPLEMENTARI										
atrio	0,20 mq/alunno			60	mq.		93,71		0,31	
uffici,ecc	0,45 mq/alunno			135	mq.		136,78		0,45	
connettivi e servizi igienici	1,91 mq/alunno			555	mq.		859,28		2,86	
indice di superficie netta globale minima	6,52 mq/alunno			1.956	mq.		2.773,23		9,24	
SPAZI PER L'EDUCAZIONE FISICA										
palestra, servizi palestra, ecc. tipo A2 (da 25 classi)		1		600	mq.		1.029,79			
superficie totale minima	6,62 mq/alunno	-		1.986	mq.		2.803,02		12,67	

TABELLA RAPPORTI AEROILLUMINANTI - SCUOLA

COD. LOCALE	PIANO	DESTINAZIONE D'USO	AREA (mq)	SUP. AEROILLU. (mq)	RAI
S.PP.01	S.PP	HALL/ INGRESSO SCUOLA SECONDARIA	28,03	-	-
S.PP.02	S.PP	LABORATORIO INFORMATICA	29,29	18,45 *	1/ 1,59
S.PP.03	S.PP	DEPOSITO MATERIALE PULIZIE	4,54	-	-
S.PP.04	S.PP	DISIMPEGNO	19,13	7,20	1/ 2,66
S.PP.05	S.PP	FOYER	168,32	-	-
S.PP.06	S.PP	ANTIBAGNO ALUNNI F	9,62	6,68	1/ 1,44
S.PP.07	S.PP	DISIMPEGNO WC	3,86	- *	-
S.PP.08	S.PP	WC	1,20	- *	-
S.PP.09	S.PP	WC	1,20	- *	-
S.PP.10	S.PP	WC DA	5,01	- *	-
S.PP.11	S.PP	WC DA	5,01	- *	-
S.PP.12	S.PP	WC	1,20	- *	-
S.PP.13	S.PP	WC	1,20	- *	-
S.PP.14	S.PP	DISIMPEGNO WC	3,86	- *	-
S.PP.15	S.PP	ANTIBAGNO ALUNNI M	7,95	6,68	1/ 1,19
S.PP.16	S.PP	DISIMPEGNO	18,33	-	-
S.PP.17	S.PP	LABORATORIO DI SCIENZE	49,25	20,04	1/ 2,46
S.PP.18	S.PP	LABORATORIO ED. TECNICA	51,70	19,80	1/ 2,61
S.PP.19	S.PP	SALA AUDIOVISMI	44,06	- *	-
S.PP.20	S.PP	AULA DI MUSICA	68,36	19,80	1/ 3,45
S.PP.21	S.PP	FOYER	143,59	-	-
S.PP.22	S.PP	LOCALE TECNICO / SERVER	11,22	-	-
S.PP.23	S.PP	FOTOCOPIE	6,58	6,39	1/ 1,03
S.PP.24	S.PP	LOCALE COLLABORATORI	18,99	8,64	1/ 1,97
S.PP.25	S.PP	WC	1,68	- *	-
S.PP.26	S.PP	ANTIBAGNO DOCENTI E PERSONALE	3,46	- *	-
S.PP.27	S.PP	WC DA	4,25	- *	-
S.PP.28	S.PP	INFERMERIA	13,42	12,00	1/ 1,12
S.PP.29	S.PP	DISIMPEGNO	58,74	-	-
S.PP.30	S.PP	AULA MEDIE	49,56	20,04	1/ 2,47
S.PP.31	S.PP	AULA MEDIE	49,56	20,04	1/ 2,47
S.PP.32	S.PP	AULA MEDIE	49,56	20,04	1/ 2,47
S.PP.33	S.PP	SALA RIUNIONI	31,40	19,80	1/ 1,59
S.PP.34	S.PP	BIBLIOTECA INSEGNANTI	16,85	3,84	1/ 4,39
S.PP.35	S.PP	AULA MEDIE	49,56	20,04	1/ 2,47
S.PP.36	S.PP	AULA MEDIE	49,56	20,04	1/ 2,47
S.PP.37	S.PP	AULA MEDIE	49,56	20,04	1/ 2,47
S.PP.38	S.PP	AULA ATTIVITÀ INTEGRATIVA	21,77	8,04	1/ 2,71
S.PP.39	S.PP	AULA ATTIVITÀ INTEGRATIVA	22,53	11,73	1/ 1,92
S.PP.40	S.PP	AULA MEDIE	49,56	20,04	1/ 2,47
S.PP.41	S.PP	AULA MEDIE	49,56	20,04	1/ 2,47
S.PP.42	S.PP	AULA MEDIE	49,56	20,04	1/ 2,47
S.PP.43	S.PP	AULA MEDIE	49,56	20,04	1/ 2,47
S.PP.44	S.PP	AULA MEDIE	49,56	20,04	1/ 2,47
S.PP.45	S.PP	AULA MEDIE	49,56	20,04	1/ 2,47
S.PP.46	S.PP	AULA DI MUSICA	60,23	15,99	1/ 3,77
S.PP.47	S.PP	AULA ED. ARTISTICA	64,19	22,20	1/ 2,89
S.PP.48	S.PP	LAVAGGIO	7,30	-	-
S.PP.49	S.PP	DEPOSITO	8,34	-	-
S.PP.50	S.PP	LAVAGGIO	8,52	-	-
S.PP.51	S.PP	DEPOSITO	9,73	-	-
S.PP.52	S.PP	AULA ED. ARTISTICA	61,43	22,20	1/ 2,77
S.PP.53	S.PP	DISIMPEGNO	14,14	6,75	1/ 2,09
S.PP.54	S.PP	WC	1,57	- *	-
S.PP.55	S.PP	WC	1,97	- *	-
S.PP.56	S.PP	ANTIBAGNO DOCENTI E PERSONALE M	6,20	- *	-
S.PP.57	S.PP	ANTIBAGNO ALUNNI M	9,42	- *	-
S.PP.58	S.PP	DISIMPEGNO WC	7,83	3,00	1/ 5,80
S.PP.59	S.PP	WC	1,20		
S.PP.60	S.PP	WC	1,20		
S.PP.61	S.PP	WC	1,20		
S.PP.62	S.PP	WC	1,20		
S.PP.63	S.PP	WC DA	4,98		
S.PP.64	S.PP	WC DA	4,98		
S.PP.65	S.PP	WC	1,20		
S.PP.66	S.PP	WC	1,20	3,00	1/ 5,80
S.PP.67	S.PP	WC	1,20		
S.PP.68	S.PP	WC	1,20		
S.PP.69	S.PP	DISIMPEGNO WC	7,83		
S.PP.70	S.PP	ANTIBAGNO ALUNNI F	9,42	- *	-
S.PP.71	S.PP	ANTIBAGNO DOCENTI E PERSONALE F	6,20	- *	-
S.PP.72	S.PP	WC	1,97	- *	-
S.PP.73	S.PP	WC	1,57	- *	-
S.PP.74	S.PP	DISIMPEGNO	12,69	6,15	1/ 2,06
S.PP.75	S.PP	LABORATORIO INFORMATICA	48,09	6,15	1/ 7,82
S.PP.76	S.PP	LABORATORIO ED. TECNICA	47,24	21,08	1/ 2,24
S.PP.77	S.PP	LABORATORIO LINGUISTICO	39,80	21,08	1/ 1,88
S.PP.78	S.PP	LABORATORIO	23,35	13,50	1/ 1,73
S.PP.79	S.PP	LABORATORIO	25,84	14,10	1/ 1,82
S.PP.80	S.PP	DISIMPEGNO	26,88	-	-
S.PP.81	S.PP	FOYER	261,10	-	-
	S.PP	**SUPERFICIE TOTALE NETTA**	2.257,89		

* AERAZIONE GARANTITA MEDIANTE IMPIANTO MECCANICO. I rapporti aero-illuminanti, laddove la superficie finestrata non è sufficiente o non è presente, sono soddisfatti attraverso aero-illuminazione artificiale.

LEGENDA

- Canale intubato (Ø80 cls)
- Strada asfaltata
- Pavimentazioni in porfido
- Pavimentazione in autobloccanti
- Marciapiedi in cls esistente
- Area verde
- Area verde di progetto
- Brise soleil
- h — Altezza locali
- hc — Altezza controsoffitto
- h_b — Altezza bancale
- +XXX.XX — Quota altimetrica s.l.m
- Limite distanze dai confini di progetto
- Limite fascia di rispetto cimiteriale
- Limite area di intervento

- Pavimentazioni in asfalto drenante
- Pavimentazioni in calcestruzzo colorato antisdrucciolo con cordoli in cemento/granito/porfido
- Manto di copertura in guaina ardesiata white reflex con eventuale ghiaietto di protezione
- Manto di copertura in lamiera di alluminio
- Copertura con tetto verde estensivo e/o intensivo
- Verde con alberature di progetto
- Sedute di progetto
- Pavimentazioni di progetto - piazze/aule all'aperto in cemento colorato
- Alberature di progetto con aiuola di protezione radici e/o griglia
- Muretto d'attico in copertura con scossalina in lamiera di alluminio e bordo in ghiaetto drenante per raccolta acque tetto verde

Comune di **PROVAGLIO DI ISEO** | Provincia di **BRESCIA** | Regione **LOMBARDIA**

OGGETTO: REALIZZAZIONE NUOVO POLO SCOLASTICO, AUDITORIUM/PALESTRA E BIBLIOTECA
Via Marconi - Via Sebina/S.S. n. 510 - Via Solferino

PROGETTO: **FATTIBILITÀ TECNICO-ECONOMICA** art. 23 D.Lgs 50/2016 | **CUP:** | **CIG:**

COMMITTENTE: AMMINISTRAZIONE COMUNALE DI PROVAGLIO DI ISEO - VIA EUROPA n.5 - 25050 PROVAGLIO DI ISEO (BS)

SPAZIO RISERVATO ALL'UFFICIO TECNICO: | **IL R.U.P.:** Ing. Marzio Consoli | **IL SINDACO:** Vincenzo Simonini

PROGETTO ARCHITETTONICO, STRUTTURALE E IMPIANTISTICO:

pgspartners srl
società di ingegneria
46041 - ASOLA (MN) VICOLO CURVO 2

Arch. Raffaele Grasso - Coordinatore responsabile progettazione
Arch. Sara Simonati
Ing. Giulio Bertolini
Arch. Valentina Zaglio
Arch. Marika Allegri
Arch. Francesca Pisanello
Arch. Gabriele De Luca
Arch. Raffaele Sergi

Ing. Gianluigi Maccabiani
Ing. Matteo Scollato
Ing. Sandro Tortelli

Ing. Diego Bellini

ELABORATO: L.248.20.PP.110.REV01 | **COMMESSA:** L.248.20 | **DATA:**

DESCRIZIONE: STATO DI PROGETTO - PIANTA PIANO PRIMO CON INDICAZIONE DELLE DESTINAZIONI D'USO | **TIPO:** .dwg | **SCALA:** 1:200

REVISIONE:	N°	DATA	DESCRIZIONE	PROGETTISTA
	REV00	SETTEMBRE 2021	PRIMA EMISSIONE	ARCH. RAFFAELE GRASSO
	REV01	NOVEMBRE 2021	SECONDA EMISSIONE	ARCH. RAFFAELE GRASSO

TOLLERANZE: TUTTE LE MISURE SI INTENDONO +/- 0.01 MT, SE NON DIVERSAMENTE SPECIFICATO - TUTTE LE MISURE VERRANNO VERIFICATE IN CANTIERE

NOTE: GLI ELABORATI HANNO VALIDITÀ SOLO PER GLI ASPETTI IN ESSO CONTENUTI, ELABORATI: 0 - ELABORATI GENERALI 1 - ARCHITETTONICI 2 - SOPRINTENDENZA 3 - PREVENZIONE INCENDI 4 - IMPIANTI ELETTRICI 5 - IMPIANTI MECCANICI 6 - ELABORATI STRUTTURALI 7 - ELABORATI CONTABILI 8 - IMPIANTI GAS MEDICALI 9 - ELABORATI EFFICIENTAMENTO ENERGETICO

pgspartners srl
società di ingegneria
46041 - Asola (Mantova) Vicolo Curvo, 2 - tel./fax 0376.727170
info@pgspartners.it - www.pgspartners.it - pgspartners@pec.it
p.iva 02238320200 - n. REA: MN 236004

AZIENDA CON SISTEMA UNI EN ISO 9001:2015 N. 8251

La proprietà di questi disegni è riservata, a termine di legge, alla pgspartners s.r.l.. È fatto divieto di riprodurlo o renderlo noto a terzi senza precisa autorizzazione

STATO DI PROGETTO - PLANIMETRIA GENERALE PIANTA PIANO COPERTURE

SCALA 1:200

CAMPO SPORTIVO + TRIBUNE
NON OGGETTO DI INTERVENTO

CAMPO DA CALCIO + TRIBUNE
NON OGGETTO DI INTERVENTO

Via Guglielmo Marconi

Via Sebina

Sezione 2 - 2

Sezione 3 - 3

Sezione 1 - 1

Limite distanze dai confini

Limite area di intervento

Limite fascia di rispetto cimiteriale

IMPIANTO FOTOVOLTAICO
EDIFICIO SCOLASTICO
101 MQ

IMPIANTO FOTOVOLTAICO
EDIFICIO SCOLASTICO
300 MQ
Tot. 401 MQ = Potenza 80 kW

IMPIANTO FOTOVOLTAICO
BIBLIOTECA/CAFFE' BAR
56 MQ Potenza 11 kw

IMPIANTO FOTOVOLTAICO
PALAZZETTO/ANFITEATRO
157 MQ Potenza 27 kw

Auditorium all'aperto

Proiezione da riguardare con l'inserimento di un marciapiede di collegamento tra quello esistente e l'ingresso al viale del cimitero

LEGENDA

- Impronta canale intubato rilevato (Ø80 cls) appartenente al reticolo idrico minore
- Strada asfaltata
- Pavimentazioni in porfido
- Pavimentazione in autobloccanti
- Marciapiedi in cls esistente
- Area verde
- Verde di progetto
- Tetto verde
- Brise soleil

- XXX.XX Quota altimetrica s.l.m.
- Limite superficie fondiaria mappale
- Limite distanze dai confini di progetto
- Limite fascia di rispetto cimiteriale
- Limite area di intervento

- Pavimentazioni in asfalto drenante
- Pavimentazioni in calcestruzzo colorato antisdrucciolo con cordoli in cemento/granito/porfido
- Manto di copertura in guaina ardesiata white reflex con eventuale ghiaietto di protezione
- Manto di copertura in lamiera di alluminio
- Copertura con tetto verde estensivo e/o intensivo
- Aree verdi con alberature di progetto
- Sedute di progetto
- Pavimentazioni di progetto - piazze/aule all'aperto in cemento colorato
- Alberature di progetto con aiuola di protezione radici e/o griglia
- Muretto d'attico in copertura con scossalina in lamiera di alluminio e bordo in ghiaetto drenante per raccolta acque tetto verde

- Fotovoltaico di progetto

N

Comune di **PROVAGLIO DI ISEO** | Provincia di **BRESCIA** | Regione **LOMBARDIA**

OGGETTO: REALIZZAZIONE NUOVO POLO SCOLASTICO, AUDITORIUM/PALESTRA E BIBLIOTECA
Via Marconi - Via Sebina/S.S. n. 510 - Via Solferino

PROGETTO: **FATTIBILITÀ TECNICO-ECONOMICA** art. 23 D.Lgs 50/2016 | **CUP:** | **CIG:**

COMMITTENTE: AMMINISTRAZIONE COMUNALE DI PROVAGLIO DI ISEO - VIA EUROPA n.5 - 25050 PROVAGLIO DI ISEO (BS)

SPAZIO RISERVATO ALL'UFFICIO TECNICO: | **IL R.U.P.:** Ing. Marzio Consoli | **IL SINDACO:** Vincenzo Simonini

PROGETTO ARCHITETTONICO, STRUTTURALE E IMPIANTISTICO:

pgspartners srl
società di ingegneria
46041 - ASOLA (MN) VICOLO CURVO 2

Arch. Raffaele Grasso - Coordinatore responsabile progettazione
Arch. Sara Simonati
Ing. Giulio Bertolini
Arch. Valentina Zaglio
Arch. Marika Allegri
Arch. Francesca Pisanello
Arch. Gabriele De Luca
Arch. Raffaele Sergi

Ing. Gianluigi Maccabiani
Ing. Matteo Scollato
Ing. Sandro Tortelli

Ing. Diego Bellini

ELABORATO: L.248.20.PP.111.REV01 | **COMMESSA:** L.248.20 | **DATA:**

DESCRIZIONE: STATO DI PROGETTO - PIANTA PIANO COPERTURE | **TIPO:** .dwg | **SCALA:** 1:200

REVISIONE:	N°	DATA	DESCRIZIONE	PROGETTISTA
	REV00	SETTEMBRE 2021	PRIMA EMISSIONE	ARCH. RAFFAELE GRASSO
	REV01	NOVEMBRE 2021	SECONDA EMISSIONE	ARCH. RAFFAELE GRASSO

TOLLERANZE: TUTTE LE MISURE SI INTENDONO +/- 0.01 MT, SE NON DIVERSAMENTE SPECIFICATO - TUTTE LE MISURE VERRANNO VERIFICATE IN CANTIERE

NOTE: GLI ELABORATI HANNO VALIDITÀ SOLO PER GLI ASPETTI IN ESSO CONTENUTI, ELABORATI: 0 - ELABORATI GENERALI 1 - ARCHITETTONICI 2 - SOPRINTENDENZA 3 - PREVENZIONE INCENDI 4 - IMPIANTI ELETTRICI 5 - IMPIANTI MECCANICI 6 - ELABORATI STRUTTURALI 7 - ELABORATI CONTABILI 8 - IMPIANTI GAS MEDICALI 9 - ELABORATI EFFICIENTAMENTO ENERGETICO

pgspartners srl società di ingegneria
46041 - Asola (Mantova) Vicolo Curvo, 2 - tel./fax 0376.727170
info@pgspartners.it - www.pgspartners.it - pgspartners@pec.it
p.iva 02238320200 - n. REA: MN 236004

AZIENDA CON SISTEMA UNI EN ISO 9001:2015 N. 8251

La proprietà di questi disegni è riservata, a termine di legge, alla pgspartners s.r.l.. È fatto divieto di riprodurlo o renderlo noto a terzi senza precisa autorizzazione

SEZIONE AMBIENTALE 1-1 - STATO DI PROGETTO

SCALA 1:200



SEZIONE AMBIENTALE 2-2 - STATO DI PROGETTO

SCALA 1:200

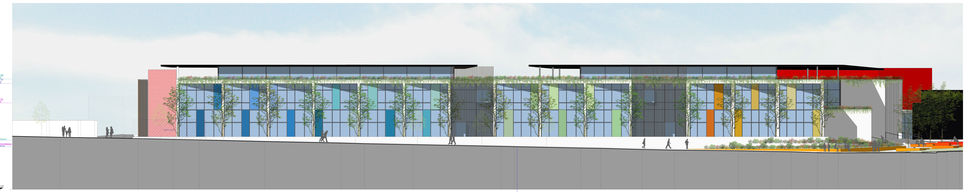

KEYPLAN



SEZIONE AMBIENTALE 3-3 - STATO DI PROGETTO

SCALA 1:200



SEZIONE AMBIENTALE 4-4 - STATO DI PROGETTO

SCALA 1:200



SEZIONE AMBIENTALE 5-5 - STATO DI PROGETTO

SCALA 1:200



SEZIONE AMBIENTALE 6-6 - STATO DI PROGETTO

SCALA 1:200



SEZIONE AMBIENTALE 8-8 - STATO DI PROGETTO

SCALA 1:200



Comune di
PROVAGLIO DI ISEO

Provincia di
BRESCIA

Regione
LOMBARDIA

OGGETTO: REALIZZAZIONE NUOVO POLO SCOLASTICO, AUDITORIUM/PALESTRA E BIBLIOTECA
Via Marconi - Via Sebina/S.S. n. 510 - Via Solferino

PROGETTO: **FATTIBILITÀ TECNICO-ECONOMICA** art. 53 D.p.g. 207/2010

CUP:

CIG:

COMMITTENTE: AMMINISTRAZIONE COMUNALE DI PROVAGLIO DI ISEO - VIA EUROPA n.5 - 25050 PROVAGLIO DI ISEO (BS)

SPAZIO RISERVATO ALL'UFFICIO TECNICO:

IL R.U.P.:
Ing. Marzio Consoli

IL SINDACO:
Vincenzo Simonini

PROGETTO ARCHITETTONICO, STRUTTURALE E IMPIANTISTICO:

pgspartners.
ingegneria architettura
Sede: Via Sebina 510/a3 25049 (BS)
Arch. Pietro Gabriele Spartà - Coordinatore responsabile progettazione
Arch. Sara Simonini
Ing. Giulio Bertoni
Arch. Alessia Bertoni
Arch. Martina Allegri
Arch. Gabriele De Luca
Arch. Gabriele De Luca
Arch. Giulia Bertoni
Ing. Gianluigi Mecattaroni
Ing. Matteo Scotuto
Ing. Luca Bonali
Ing. Diego Bollini

ELABORATO: L.248.20.PP.112
COMMESSA: L.248.20
DATA:

DESCRIZIONE: STATO DI PROGETTO - SEZIONI AMBIENTALI
TIPO: dwg
SCALA: 1:200

REVISIONE:

N°	DATA	DESCRIZIONE	PROGETTISTA
rev. 00	SETTEMBRE 2021	PRIMA EMISSIONE	ARCH. MATTEO GRANDI

TOLLERANZE: TUTTE LE MISURE SI INTENDONO A LUCE GREZZ. DI NON DIVERSAMENTE SPECIFICATO. TUTTE LE MISURE VANNO CONTROLLATE IN CANTIERE.

NOTE: GLI ELABORATI GRAFICI NON SONO DA USARE IN CASO CONTRARIO, PUNTUALE E TEMPESTIVA, DI ASSISTENZA, E CONSEGUENTEMENTE, IL PROGETTISTA DECLINA OGNI RESPONSABILITÀ. LA DITTA ESECUTRICE DEVE SEGNALARE EVENTUALI DISCORDANZE TRA LE MISURE DEI DISEGNI E QUELLE DI CANTIERE.

pgspartners.
ingegneria architettura
PGES - Associazione Professionale, Via Sebina 510/a3 25049 (BS)
tel 0309880444 fax 0309880445 e-mail info@pgspartners.it pec pgspartners@pec.it
p.iva 03124200988 - c.f. 98711390984

ISO 9001:2015 CERT. N° 9175.PGES

ACCREDITATION SOA N° 21 0001

La proprietà del presente disegno è riservata, a norma di legge, allo scrivente (art. 2 L. 7 Febbraio 1979 n. 9). Il contenuto di questo foglio è stato redatto esclusivamente