



Comune di Sedini

STUDIO DI FATTIBILITÀ TECNICO-ECONOMICA IMPLEMENTAZIONE DI COMUNITÀ ENERGETICHE RINNOVABILI (CER) NEL COMUNE DI SEDINI



EF04

**LAYOUT IMPIANTO FOTOVOLTAICO
"BOCCIOFILO"**

REVISIONE	DATA
00	25/02/2025
01	
02	

DESCRIZIONE
PRIMA EMISSIONE

VERIFICATO	APPROVATO	AUTORIZZATO
NM	MA	MA

IL PROGETTISTA



Via Messina,7D - 90141 Palermo



IL COMMITTENTE

COMUNE DI SEDINI
via La Rampa n° 20 - 07035
Sedini (SS)

R.U.P.
Dott. Giovanni Zichi

PLANIMETRIA CATASTALE

FOGLIO: 75
PARTICELLA: 1546

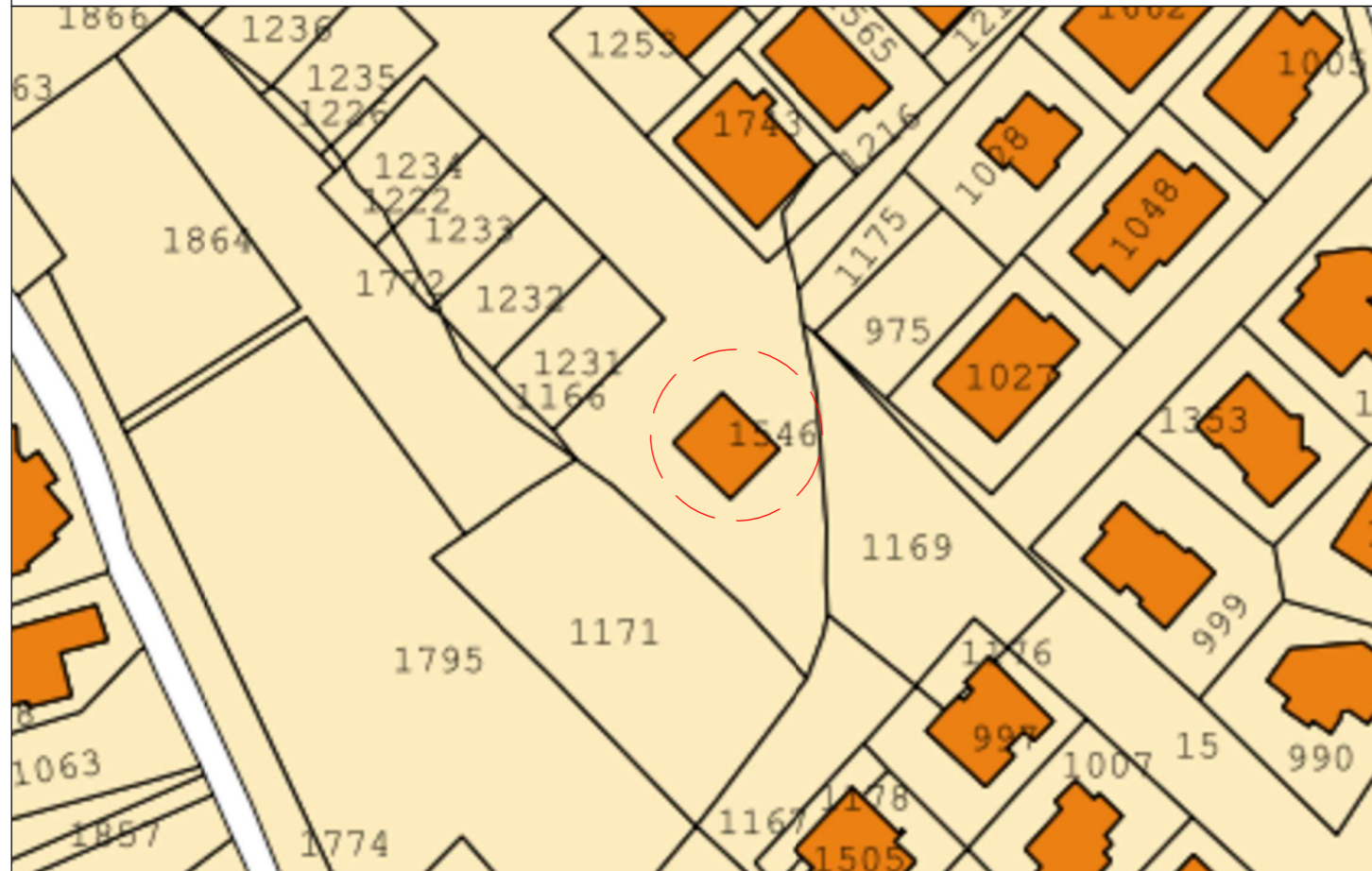
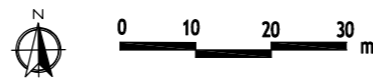

ESTRATTO PUC

TAV. Z1 OSS. - ZONIZZAZIONE URBANA

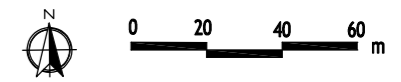

STATO DI FATTO

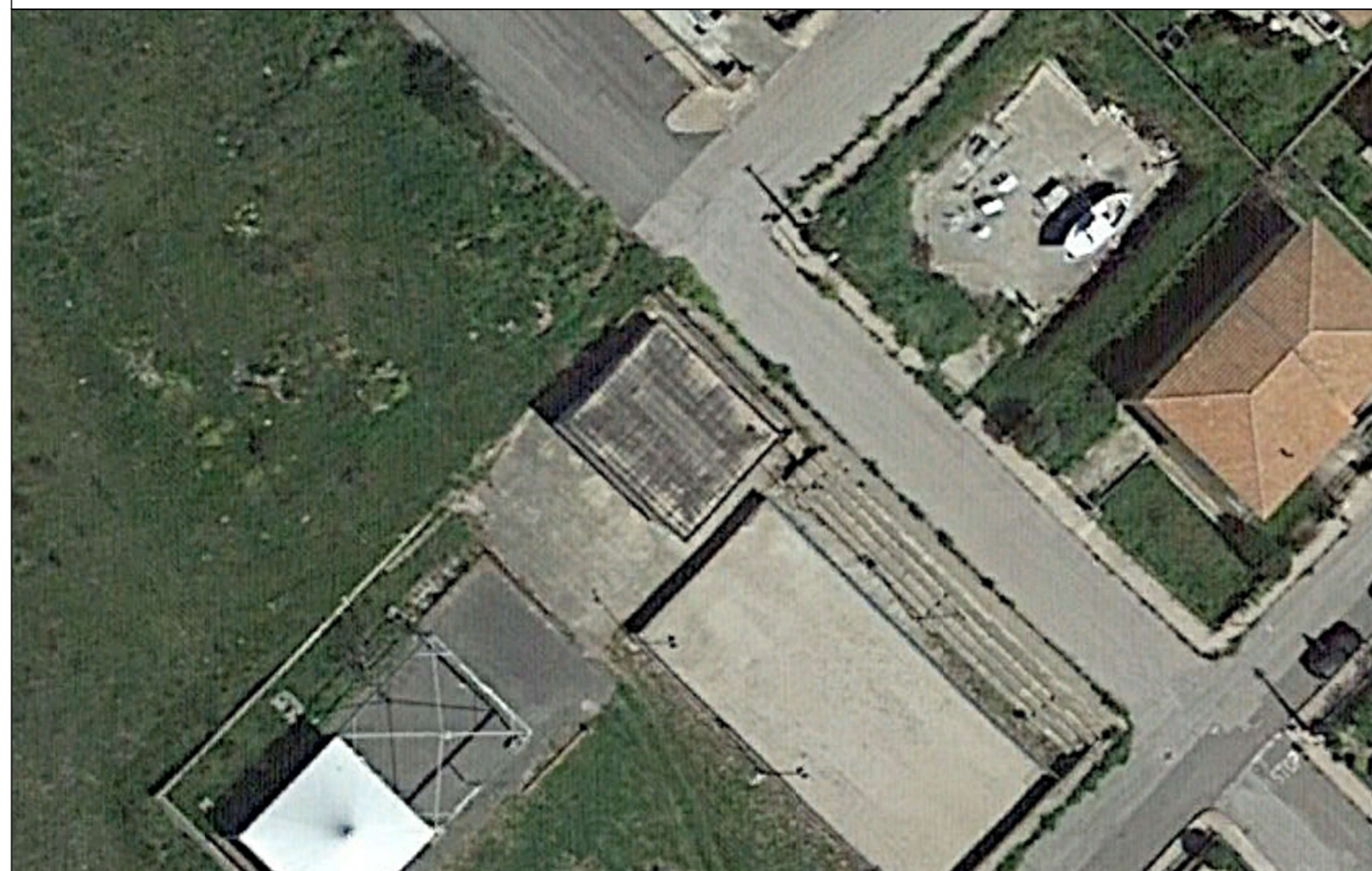
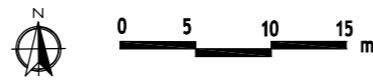

SIMULAZIONE STATO DI PROGETTO

Dimensionamento di massima impianto: 9,6 kWp
N° pannelli: 24

