

Piano Urbanistico Comunale Vigente

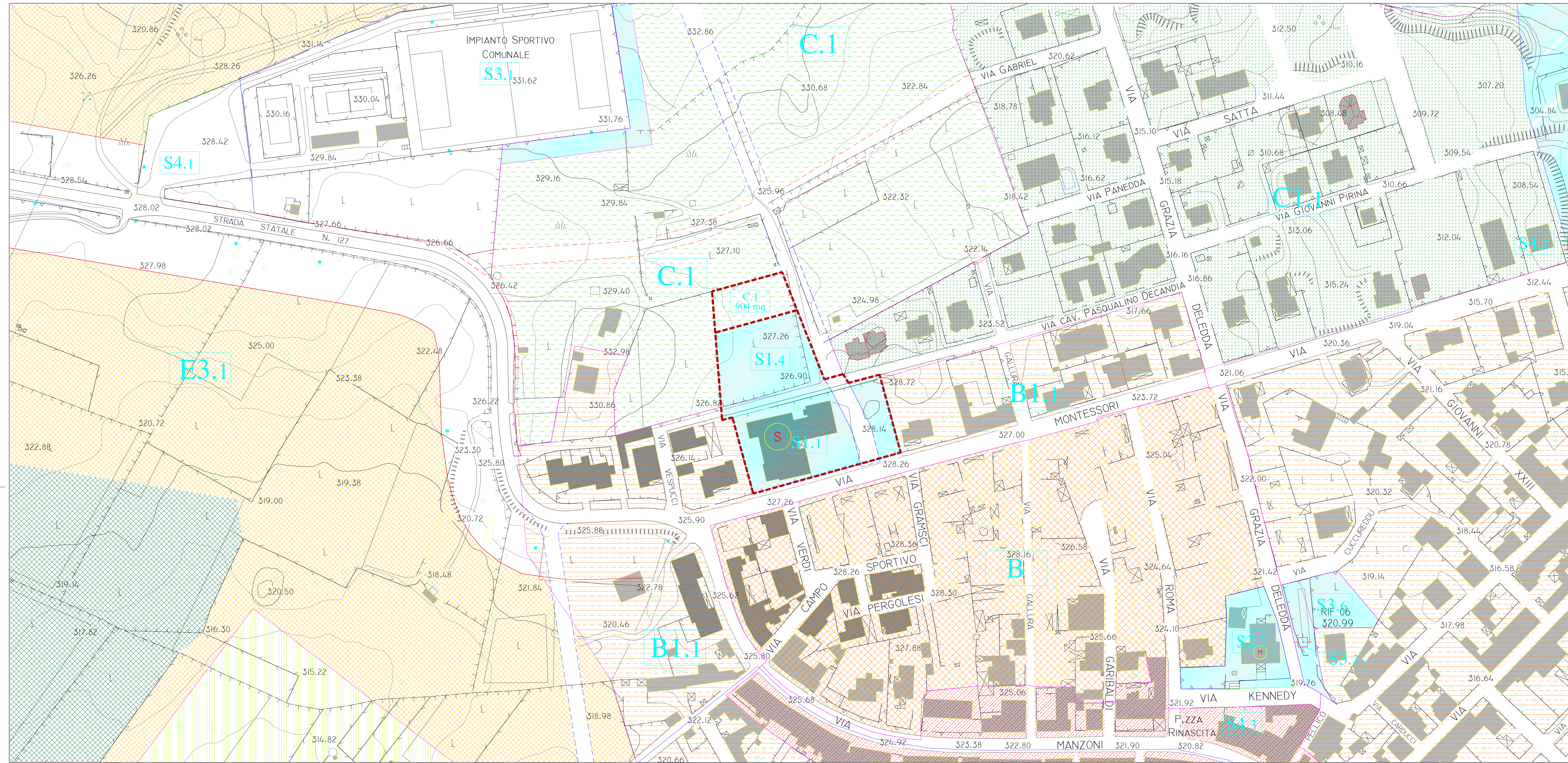

LEGENDA

- Zona A
- Zona B
- Zona B1
- Zona B2
- Zona C
- Zona C1
- Zona D
- Zona F
- Zona G
- Zona S
- Zona E 1
- Zona E 2
- Zona E 3.1
- Zona E 5
- Strada di piano
- Strada di urbanizzazione
- Zona H1 - Rispetto cimiteriale
- Vincolo stradale
- Vincolo fluviale
- Area sottoposta a tutela (D.L. 490/99)
- Aree a rischio inondazioni (PAI)
- Area di intervento

ANTE VARIANTE

Standard	Superficie (mq)	Volume (mc)
C1	199.394	16.300
S1	istruzione 12.931	16.300
S2	interesse comune 19.020	18.000
S3	spazi pubblici 32.827	900
S4	parcheggi 3.520	

POST VARIANTE

Standard	Superficie (mq)	Volume (mc)
C1	198.490	si rimanda al PdL adottato
S1	istruzione 13.835	16.300
S2	interesse comune 19.020	18.000
S3	spazi pubblici 32.827	900
S4	parcheggi 3.520	

Piano Urbanistico Comunale Variante

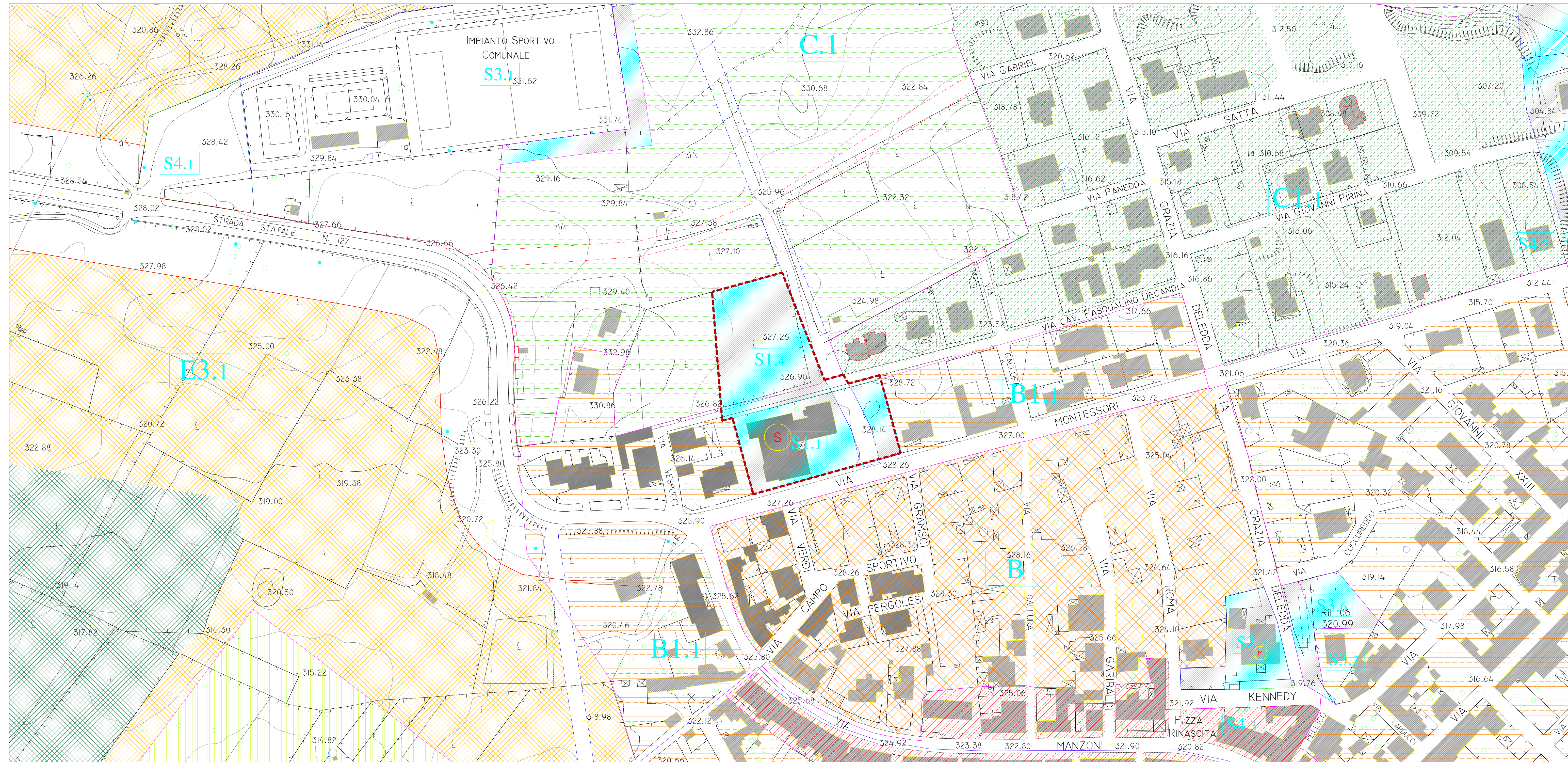

ORDINE INGEGNERI PROVINCIA DI NUBRO
N. A.187 - Spilveit & B.C.
Dr. Ing. Giovanni Adibito Mare

ORDINE INGEGNERI PROVINCIA DI NUBRO
N. 1178 - Mura & C.
Dr. Ing. Giovanni Adibito Mare

ORDINE ARCHITETTI PROVINCIA DI NUBRO
N. 1178 - Mura & C.
Dr. Ing. Giovanni Adibito Mare

COMUNE DI TELTI

Programma triennale di edilizia scolastica Iscol8 - Asse I "Scuole del Nuovo Millennio"
"AMPLIAMENTO E RIQUALIFICAZIONE DELL'EDIFICIO ADIBITO A SCUOLA PRIMARIA E DELL'INFANZIA" SITO IN TELTI IN VIA MONTESSORI

PROGETTAZIONE
MURASOCI

Metassociati
architettura ingegneria urbanistica

MANDATARI
Arch. Simone Longo
Arch. Lorenzo Cioffi
Arch. Nicola Mella
Arch. Gino Tadolini
Dott. Fabio Antonio Mare Davi

Gruppo di lavoro
Ing. Gianni Antonio Mare
Geom. Elia Pisu
Geom. Alberto Salvo
Ing. Luca Cioni
Dott. Ing. Michele Clemente
Geom. Assessorato Pissotto
Dott. Andrea Maresca
Geom. Daniela Pisu
Dott. Arch. Cosentino Pisu
Arch. Stefano Cioni
Arch. Stefano Cioni
Arch. Lorenzo Cioffi
Arch. Gino Tadolini
Arch. Nicola Mella
Ing. Gianluigi Pissotto
Dott. Fabio Antonio Mare Davi
T.E.E. Pissotto Davi

Il Sindaco
Geom. Domenico Vittorio Pissodu

Il RUP
Ing. Pasquale Caboni

PROGETTO DEFINITIVO

10 - VARIANTE URBANISTICA
Confronto ante e post variante

SCALA 1:1000

PROGETTO	RESPONSABILE	CODICE ELABORATO
MT1224	G.A. Mura	MT1224 D 10 VU 03 PLA B

REV.	DESCRIZIONE	DATA	PRELATO	VERIFICATO	APPROVATO
B	Seconda Emissione	Luglio 2025	M. Demurtas	G.A. Mura	R. Baricau