

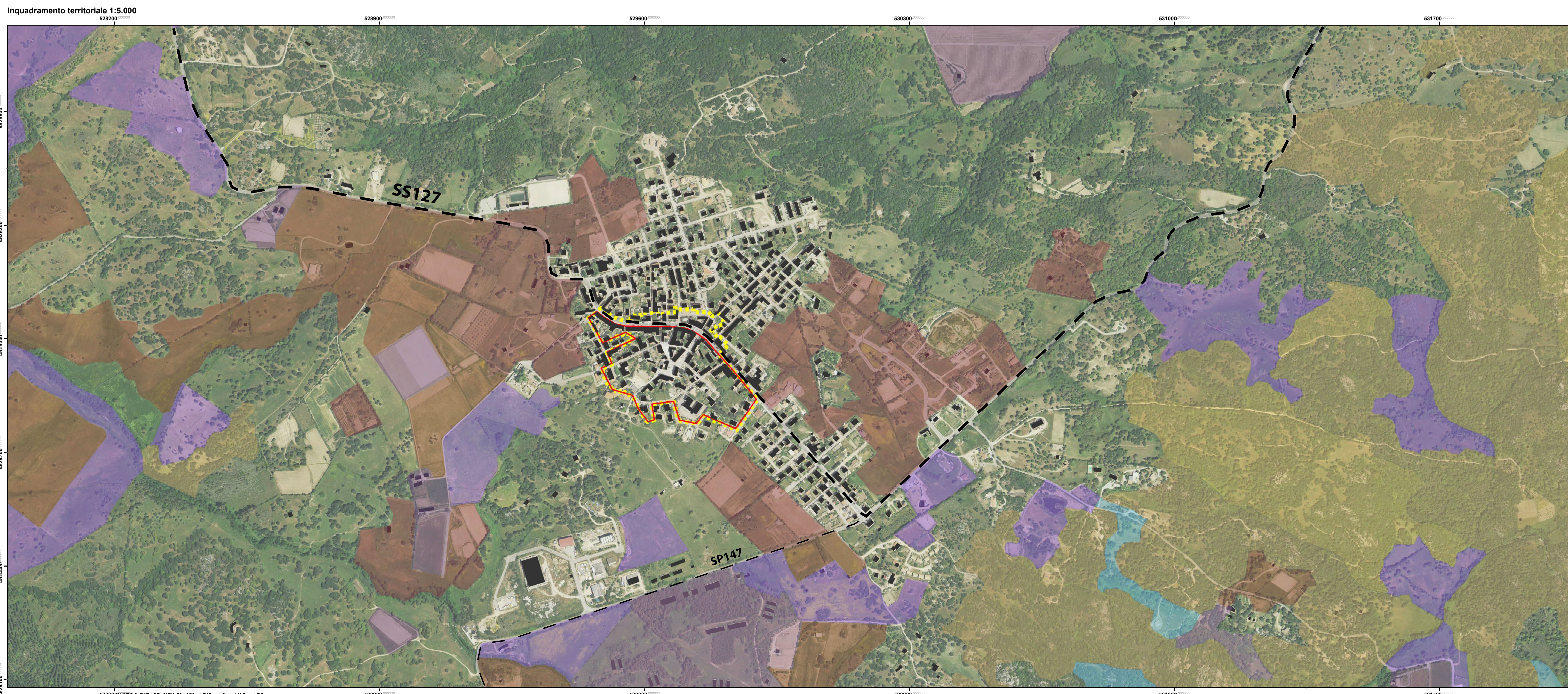

Inquadramento territoriale 1:25.000



Inquadramento territoriale 1:5.000

Legenda Inquadramento territoriale 1:25.000

- Limite comunale

- PPR - Assetto Insediativo**
- Rete della viabilità**

 - Strada di impianto
 - Strada di impianto - a valenza paesaggistica - di fruizione turistica
 - Strada locale
 - Ferrovia di impianto

- Edificato Urbano**

 - Centro di antica e prima formazione
 - Espansione fino agli anni '50
 - Espansioni recenti

- Edificato in zona agricola**

 - Nuclei case sparse

- PPR - Assetto Ambientale**
- Beni paesaggistici ambientali Ex Art. 143 D.Lgs. N° 42/04 e succ. mod.**

 - Fiumi e torrenti
 - Fascia di 150 m dai fiumi

- PPR - Assetto Storico Culturale**
- Beni Paesaggistici Ex art. 142 D.Lgs. N° 42/04 e succ. mod.**

 - ★ Architettonico

- Beni Paesaggistici Ex art. 136 D.Lgs. N° 42/04 e succ. mod.**

 - ★ Archeologico

- Beni Paesaggistici Ex art. 143 D.Lgs. N° 42/04 e succ. mod.**

 - Insediamento storico sparso
 - chiesa
 - domus de janas
 - menhir
 - ⊕ necropoli
 - nuraghe
 - tomba dei giganti
 - villaggio

- Legenda Inquadramento territoriale 1:5.000**
- Uso del suolo (fonte: Piano Paesaggistico Regionale)**

 - 131 - Aree estrattive
 - 221 - Vigneti
 - 242 - Sistemi culturali e particolari complessi
 - 244 - Aree agroforestali
 - 2111 - Seminativi in aree non irrigue
 - 2112 - Prati artificiali
 - 3111 - Boschi di latifoglie
 - 3231 - Macchia mediterranea
 - 3241 - Aree a ricostituzione naturale
 - Centro di antica formazione (art. 143, comma 1, lett. i) D.Lgs. 22.11.2004, n. 42 e succ. mod.; art. 8, 47, 51, 52, 53 NTA PPR)
 - Area di piano

Comune di Telti

Piano Particolareggiato del Centro Storico e del Centro di antica e prima formazione

Tavola 02
Inquadramento territoriale
Scale varie

Sindaco
Domenico Vittorio Pinudocu
Responsabile Area Tecnica
Ing. Pasquale Caboni

CRITERIA

Direttore Tecnico
Paolo Falqui architetto

Progetto e Coordinamento
Laura Zanini architetto
Roberto Ledda ingegnere
Martina Giugliano architetto

Contributo specialistico
Alessandra Cubaccia architetto

febbraio 2025