Nuovo refettorio di Levane



FUTURA LA SCUOLA PER L'ITALIA DI DOMANI
PNRR ISTRUZIONE

Finanziato dall'Unione europea
NextGenerationEU

Ministero dell'Istruzione e del Merito

Descrizione

Il progetto riguarda l'ampliamento della scuola elementare G. Mazzini di Levane, situata nell'area tra il complesso scolastico e via Bologna, adiacente alla palestra. Questo intervento risponde alla necessità attuale della scuola di disporre di un'adeguata area per i pasti. L'obiettivo è costruire un nuovo edificio per un refettorio scolastico, che sarà collegato all'istituto esistente tramite percorsi dedicati. Questa struttura incorporerà una zona per la distribuzione dei pasti, forniti da un appaltatore esterno, e spazi accessori per soddisfare i requisiti igienici necessari, come bagni e spogliatoi. Inoltre, comprenderà una vasta sala mensa in grado di accogliere tutti gli studenti del plesso scolastico. Il progetto prevede anche la riorganizzazione delle aree circostanti per facilitare l'accesso diretto all'edificio dalla strada e una zona di carico e scarico per i fornitori.

Informazioni

Scuola beneficiaria	Scuola primaria G. Mazzini e Infanzia F.lli Grimm
Valore economico finanziato PNRR	€ 666.600,00
Scadenza termine dei lavori	31/03/2026
Atto MIM	DG n°111 del 29/12/2022

Avanzamento



28/11/2024

Sito di progetto

L'intervento si pone nell'area tra la scuola elementare G. Mazzini e via Bologna, in particolare nella zona adiacente alla palestra dell'istituto e si estenderà su una superficie di circa 280 mq.

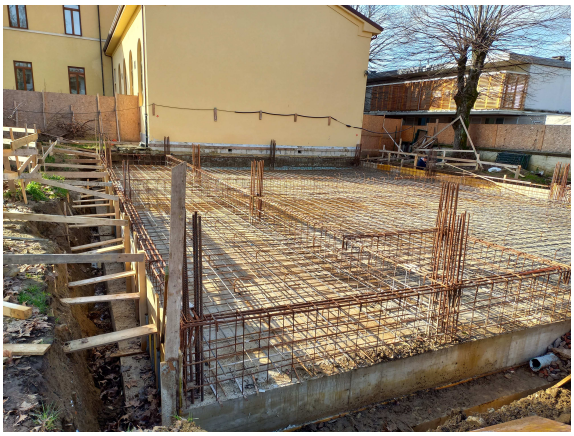

27/01/2025

Fondazioni

Realizzazione del solaio strutturale controterra in calcestruzzo armato con creazione degli opportuni inghisaggi con le travi rovesce.



03/04/2025

Strutture portanti

Getto dei pilastri in CA e delle altre strutture in elevazioni portanti.



09/12/2025

Pareti esterne e copertura

La struttura è composta da un tetto in legno lamellare e pareti esterne in calcestruzzo aerato per un efficace isolamento termico.

Allegati tecnici