



**ORDINANZA DELLA POLIZIA LOCALE**  
**N. 12 DEL 03-03-2026**  
**REG. GEN. 20**

OGGETTO: Rettifica Ordinanza n. 11 del 26.02.2026

IL RESPONSABILE DEL SERVIZIO

Richiamata l'ordinanza n. 11 del 26.02.2026 con la quale si dispone la chiusura totale e temporanea al traffico veicolare e pedonale strada statale 5 via Tiburtina Valeria al Km 69+500 per l'esecuzione dei lavori di installazione del nuovo ponte pedonale;

**Rilevato che per mero errore materiale è stata disposta la chiusura al transito pedonale e veicolare dal giorno 06.03.2026 invece che dal 09.03.2026;**

Ritenuto pertanto di dover procedere alla rettifica dell'ordinanza di specie limitatamente alla parte del dispositivo in cui veniva erroneamente indicata la data del 06.03.2026 invece che 09.03.2026;

Visto il Nuovo Codice della Strada (D.Lgvo 30.04.1992 n. 285 e ssmm); Visto il DM del 10 luglio 2002 del Ministero delle infrastrutture e dei Trasporti;

Visto il Decreto Sindacale n. 1 del 02/01/2026 con il quale è stata conferita la competenza ad emettere la presente ordinanza;

**ORDINA**

la rettifica dell'ordinanza n. 11 del 26/02/2026 limitatamente alla parte del dispositivo in cui veniva erroneamente indicata la data del 06.03.2026, precisando che la chiusura totale e temporanea al traffico veicolare e pedonale su SS 5 VIA TIBURTINA VALERIA AL KM. 69+500 è su tutte le corsie a partire dalle **ore 07:00 del giorno 09/03/2026 alle ore 24:00 del giorno 14/03/2026** interesserà tutti gli utenti.

Per effetto di detta chiusura, il traffico veicolare verrà deviato secondo i seguenti percorsi:

- Per chi proviene dalla Strada Turanense direzione Carsoli (altezza bar casa bianca) svoltare a destra zona industriale per AUTOSTRADA, CENTRI COMMERCIALI E INDUSTRIALI.
- Per chi proviene da Carsoli Centro alla rotatoria seguire le indicazioni per Strada Turanense direzione Rieti (altezza bar casa bianca) svoltare a sinistra zona industriale per AUTOSTRADA, CENTRI COMMERCIALI E INDUSTRIALI.
- Per chi proviene da Via degli Alpini superato l'ingresso di Contrada Le Valli immettersi sulla Strada Turanense direzione Rieti (altezza bar casa bianca) svoltare a sinistra zona industriale per AUTOSTRADA CENTRI COMMERCIALI E INDUSTRIALI.
- Per chi proviene da Oricola direzione Carsoli alla rotatoria (nei pressi della piattaforma dell'elisoccorso) svoltare per zona industriale, al bivio (altezza bar casa bianca) svoltare a destra e immettersi sulla Turanense direzione Carsoli.

Tutta la segnaletica dovrà essere conforme a quanto previsto dal Codice della Strada e dal Decreto Ministero delle Infrastrutture e dei Trasporti del 22 luglio 2002, e dovrà essere apposta e mantenuta costantemente in efficienza dall'Impresa esecutrice dei lavori.

L'impresa esecutrice dei lavori, con il semplice ritiro del presente provvedimento, resta unica responsabile, sia in sede civile che penale per danni arrecati a persone o a cose in conseguenza dello svolgimento dei lavori di che trattasi, o per difetto o inefficienza della segnaletica, sollevando il Comune di Carsoli ed il personale da esso dipendente da qualsiasi pretesa e molestia anche giudiziaria.

La circolazione stradale lungo il suddetto tratto sarà regolamentata mediante l'apposizione della segnaletica di cantiere orizzontale e verticale, e dove necessario con la presenza di movieri forniti dall'impresa, il tutto nel rispetto della normativa vigente. L'impresa a fine lavori deve rimuovere qualsiasi materiale dalla sede stradale e sgomberarla da qualsivoglia attrezzatura e/o residuo di lavorazione, rimuovere tutta la segnaletica predisposta per la deviazione dei percorsi, al fine di ripristinare e garantire le normali condizioni di circolazione del traffico veicolare e pedonale.

- Che la presente Ordinanza entri in vigore con la sua pubblicazione all'Albo Pretorio e installazione della segnaletica stradale;
- E' incaricato della vigilanza sull'esecuzione della presente ordinanza, il personale addetto all'espletamento dei servizi di Polizia Stradale di cui all'art. 12 del C.d.S;

A norma dell'art. 3, 4° comma, della Legge 7 agosto 1990, n. 241 e successive modificazioni ed integrazioni, si avverte che avverso la presente Ordinanza, in applicazione della legge 6 dicembre 1971, n. 1034, chiunque ne abbia interesse, potrà ricorrere per incompetenza, eccesso di potere o violazione di legge, al TAR entro 60 giorni dalla pubblicazione. In relazione del disposto dell'art. 37, comma 3, del D.L.vo n. 285/1992, sempre nei termini di 60 giorni può essere proposto ricorso, da chi abbia interesse, all'apposizione della segnaletica, in relazione alla natura dei segnali apposti, al Ministero dei Lavori Pubblici, con la procedura di cui all'art. 74 del Regolamento, approvato con D.P.R. n. 495/1992 e successive modificazioni ed integrazioni

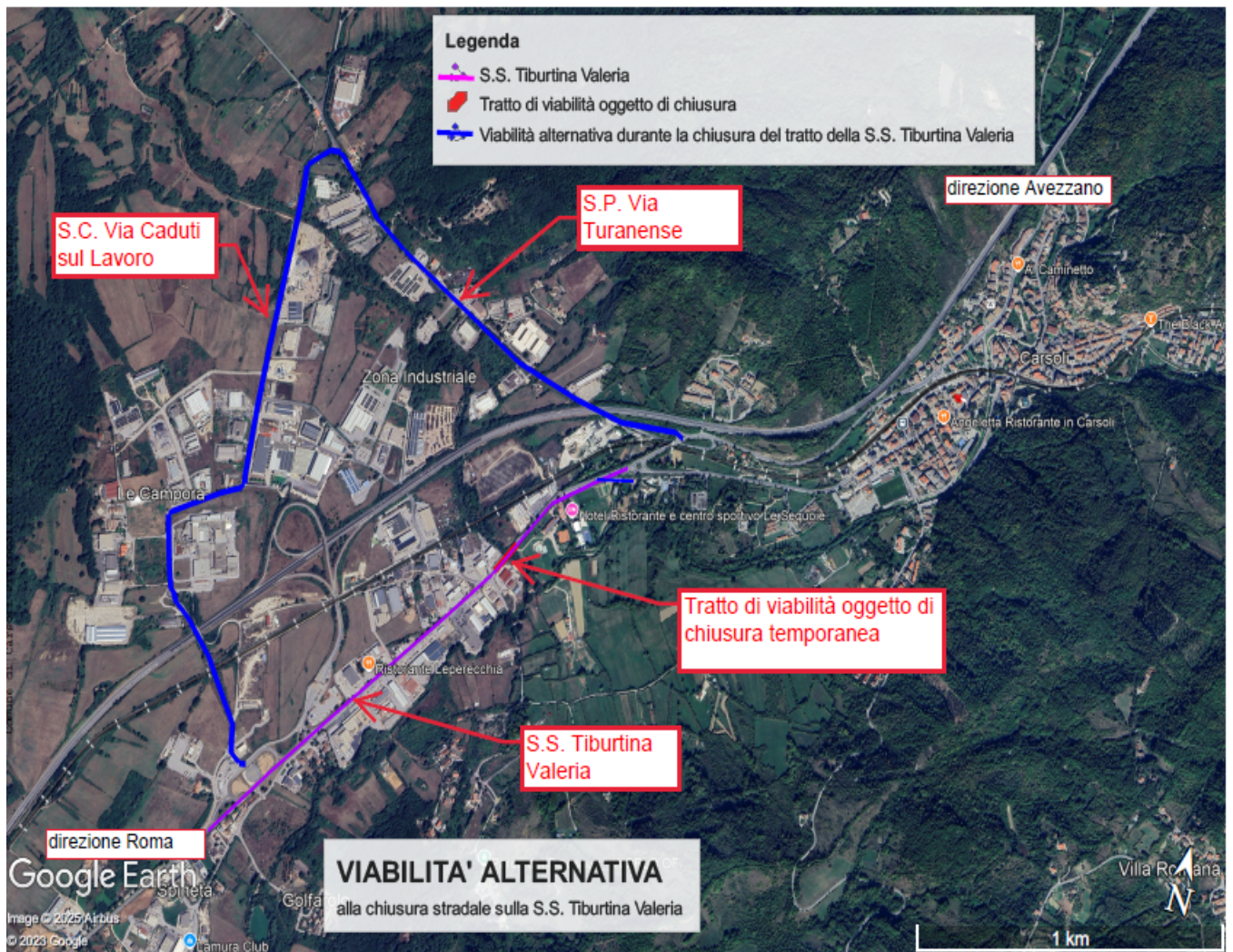

**IL RESPONSABILE**  
Barbieri Gina

*Documento informatico firmato digitalmente ai sensi del d. lgs.82/2005 s.m.i. e norme collegate, il quale  
sostituisce il documento cartaceo e la firma autografa*