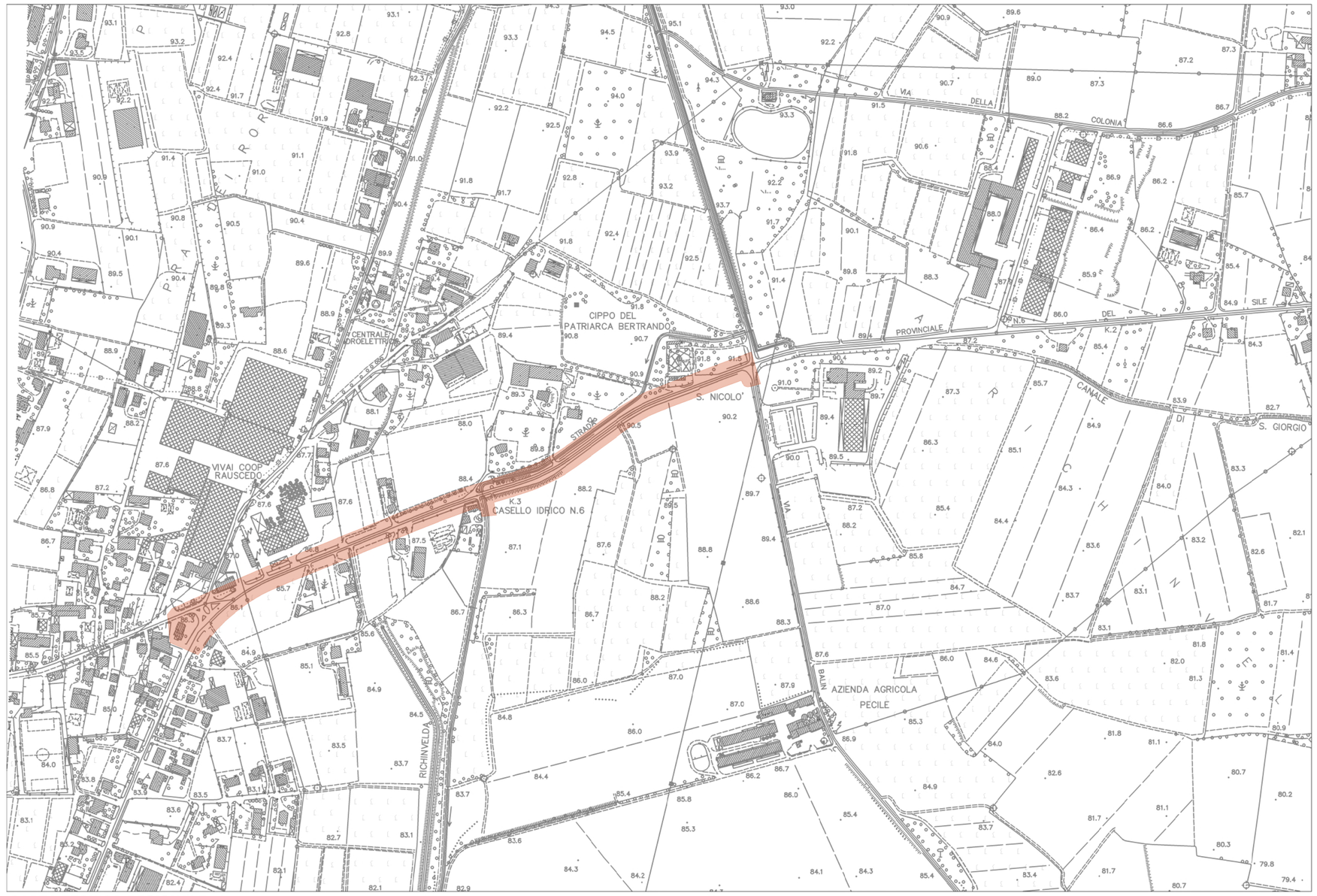

CARTA TECNICA REGIONALE scala 1:5000

ZONE OMOGENEE:

- A.0 - Zone residenziali di interesse storico e ambientale
- A.1 - Zone di interesse storico artistico di conservazione
- A.2 - Zone di interesse storico artistico in ristrutturazione
- B0 - Zone residenziali di interesse ambientale in ristrutturazione
- B.1 - Zone residenziali di completamento semi intensiva
- B.2 - Zone residenziali di completamento estensive
- B.3 - Zone residenziali estensive
- C.0 - Zone residenziali di espansioni con PRPC approvato/attuato
- C.1 - Zone residenziali di espansione di nuovo impianto
- D.2.1 - Zone produttive esistenti
- D.2.2 - Zone produttive di nuovo impianto
- D.3.1 - Zone produttive comprese in zona agricola
- D.3.2 - Zona produttiva compresa in zona residenziale
- D.5 - Deposito inerti
- D.5.1 - Deposito lavorazione inerti
- E.5 - Zone agricole di preminente interesse agricolo
- E.5.1 - Zona per ricovero animali
- E.6.1 - Zona omogenea di interesse agricolo
- E.6.2 - Zona omogenea di interesse agricolo zootecnico
- E.6.2.1 - Zona omogenea di interesse agricolo zootecnico
- F.4 - Zone di tutela ambientale
- H.2.2 - Zone per attrezzature commerciali di nuovo impianto
- H.3 - Zona per attrezzatura commerciale singola esistente
- H.3.1 - Zona per attrezzatura commerciale singola esistente soggetta a intervento diretto o indiretto
- Verde privato
- ZT - Zone miste di trasferimento
- Piano Attuativo Comunale - PAC
- Vasca di laminazione
- Zona stazione per servizio al traffico

- Zone pubbliche e/o di uso pubblico
- Zone pubbliche e/o di uso pubblico di PROGETTO

VIABILITA' E TRASPORTI
P - Parcheggi

VERDE, SPORT E SPETTACOLI ALL'APERTO
AS - Sport e spettacoli
VE - Verde elementare
VQ - Verde di quartiere

CULTO, VITA ASSOCIATIVA E CULTURA
B - Banca
BC - Biblioteca
CC - Centro civico e sociale
CH - Edifici per il culto
COP - Chiesa e opere parrocchiali
DD - Uffici amministrativi locali
M - Museo
VA - Vita associativa

ISTRUZIONE
AN - Asilo nido
SE - Scuola elementare
SM - Scuola materna

ASSISTENZA E SANITA'
AA - Assistenza anziani
NP - Cimitero
SS - Servizio sanitario di base

SERVIZI TECNOLOGICI
A/RS - Stoccaggio e lavorazione residui legnosi
D - Depurazione acque
DCE - Centrale idroelettrica
EP - Area per ecopiazzola
G - Impianti per il gas
SA - Serbatoio d'acqua
T - Telefono

- Confine comunale

VINCOLI E TUTELE AMBIENTALI E PAESAGGISTICI:

- Vincolo archeologico
- Fascia di rispetto fluviale ex vincolo Galasso - D.Lgs 42/2004 art. 142 lett. g)
- Territori coperti da foreste e boschi - D.Lgs 42/2004 art. 142 lett. g)
- Sito di Importanza Comunitario RN 2000
- Zona di Protezione Speciale RN 2000
- Prati stabili

SERVITU' E FASCE DI RISPETTO:

- Servitù di scolo / opere idrauliche
- Linee elettriche ad AT ed AAT
- Fascia di rispetto Elettrodotti AT e AAT
- Servitù militare
- Rispetto metanodotto
- Rispetto cimiteriale
- Fascia di rispetto - Depuratore
- Fascia di rispetto dei pozzi dell'acquedotto
- Fascia di rispetto - Viabilità
- R - Strada da ristrutturare
- Aree preferenziali per nuove localizzazioni (regolamento comunale telefonia mobile)
- impianti radioelettrici (fonte ARPA FVG)
- Individuazione e numerazione degli Allevamenti
- Allevamenti zootecnici intensivi
- Rispetto allevamenti

PIANI DI ASSETTO IDROGEOLOGICO:

PAI Tagliamento:
- F
- P1
- P2
- P3
- Zone di attenzione idraulica

PAI Livenza:
- F

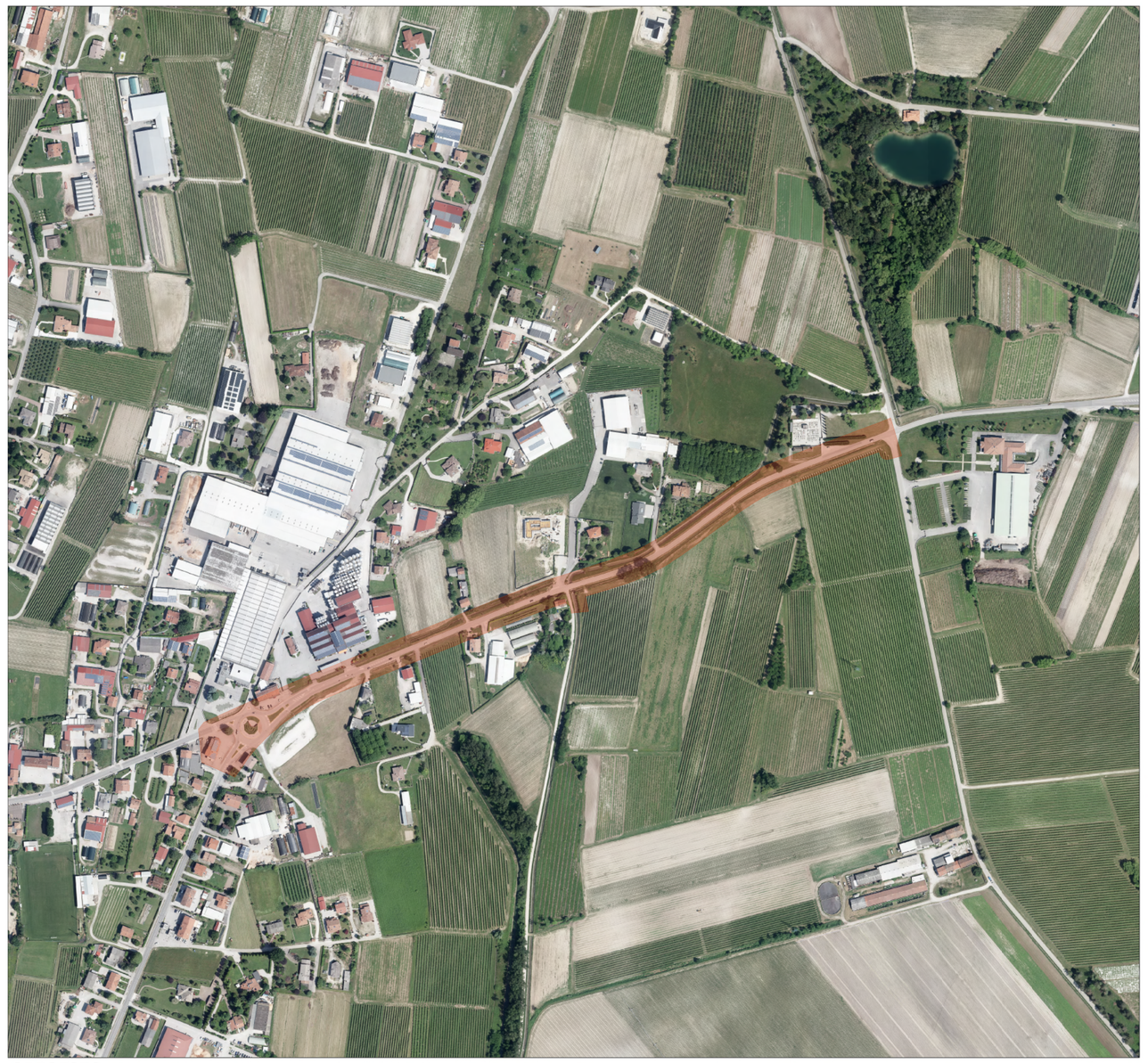

ORTOFOTO scala 1:5000

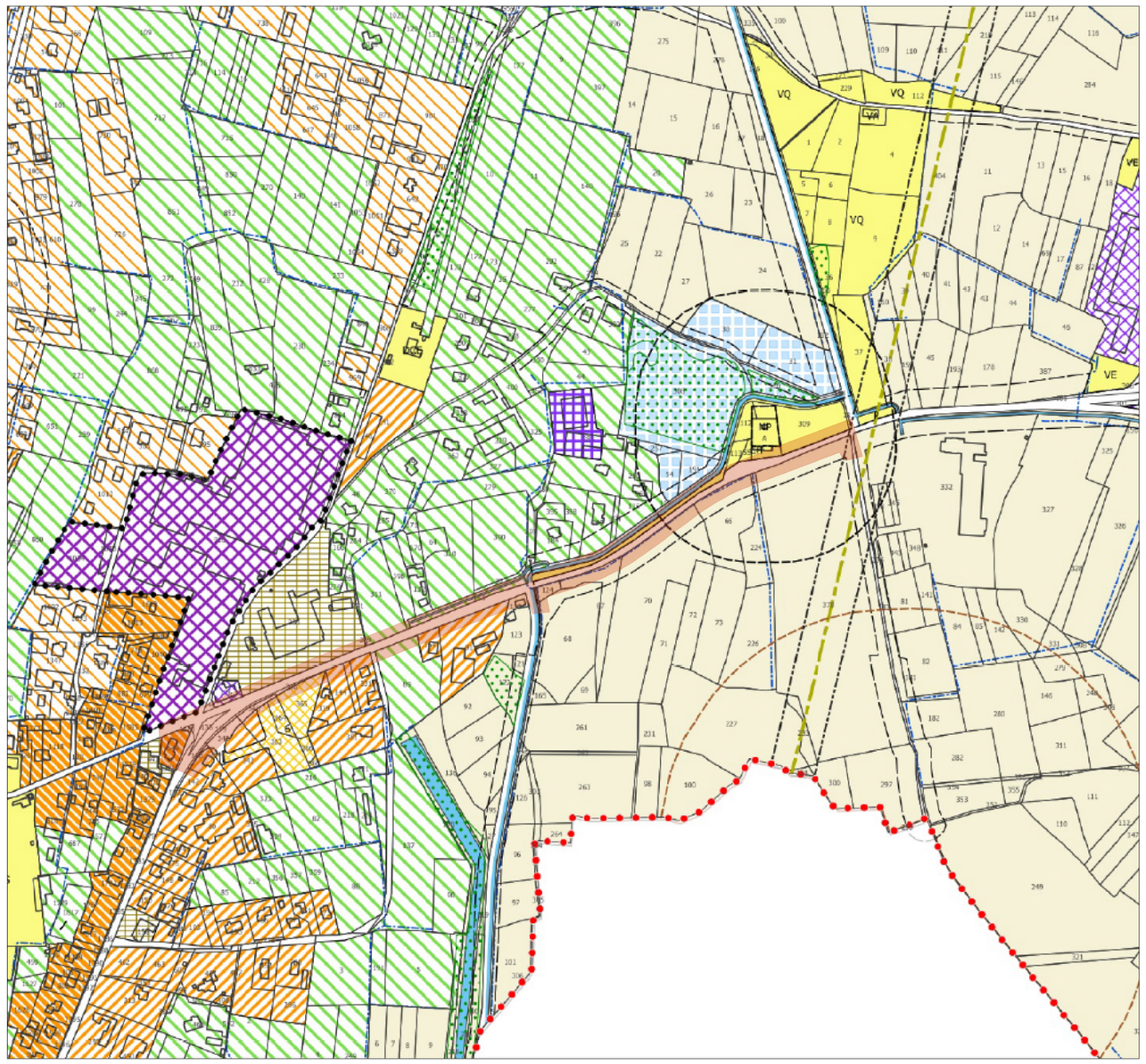

PRGC scala 1:5000

CCOPROGETTI
AZIENDA CON SISTEMA QUALITÀ CERTIFICATO NORMA UNI EN ISO 9001:2008 CERT. SGS ITALIA s.r.l. N°IT239343

localizzazione
REGIONE FRIULI VENEZIA GIULIA
PROVINCIA DI PORDENONE
COMUNE DI SAN GIORGIO DELLA RICHINVELDA

tavola
A.01

committente
AMMINISTRAZIONE COMUNALE DI SAN GIORGIO DELLA RICHINVELDA

lavoro
MESSA IN SICUREZZA E VALORIZZAZIONE DI VIABILITA' COMUNALE IN VIA DEL SILE
CUP: E15F23000070006 - CIG: B6EAEAF6EB
FATTIBILITA' TECNICA ECONOMICA

oggetto
scala 1:5000
PROGETTO INFRASTRUTTURALE
INQUADRAMENTO: CTRN, ORTOFOTO E PRGC

S.c.r.l.
- ingegneria
- urbanistica
- ambiente
- architettura
- ricerca

Sede
Via Montereale n. 10/C
33170 Pordenone
Telefono 0434-21085
Telefax 0434-520336
E-mail info@ccoprogetti.it

C.C.I.A. PN 19501
P.IVA 00170010938

responsabile di progetto
RESPONSABILE INTEGRAZIONE PRESTAZION SPECIALISTICHE
ing. Giuseppe Ligammari

ORDINE DEGLI INGEGNERI Giuseppe LIGAMMARI n. 803 Sez. A Civile e ambientale Industriale Dell'Informazione PROV. DI PORDENONE

gruppo di progettazione
PROGETTO INFRASTRUTTURALE
ing. Giuseppe Ligammari
PROGETTO STRUTTURALE
ing. Giacomo Cadelli
AMBIENTE
arch. Massimo Fadel
COORD. SICUREZZA
arch. Natasha Masuli

ambito progettuale
PROGETTO INFRASTRUTTURALE
ing. Giuseppe Ligammari

collaborazione e aspetti specialistici

data progetto	rev.	data	motivo	riferimenti	
Dicembre 2025				redatto	FRS
				controll.	FLC
				archivio	2203P_TA01_R0