PLANIMETRIA DI INTERVENTO

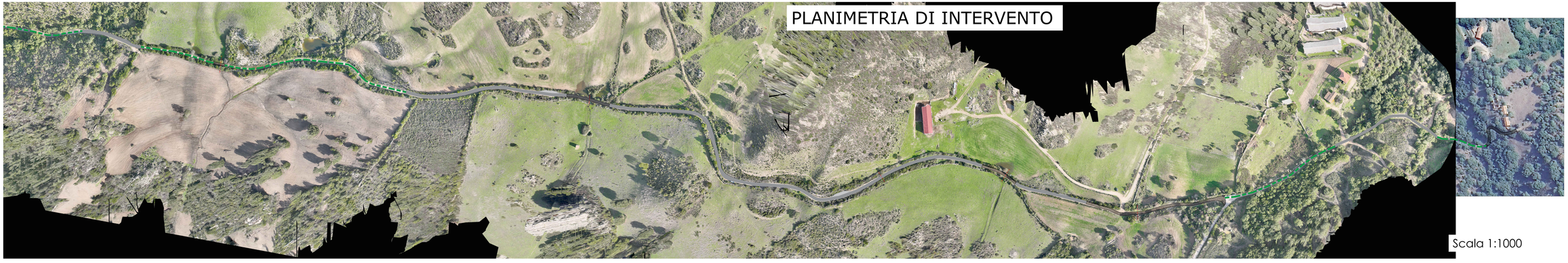

Scala 1:1000

- Pavimentazione in calcestruzzo armato
- Sottofondo in tout-venant da cava

- Pavimentazione in conglomerato bituminoso (binder chiuso)
- Sottofondo in tout-venant da cava

- Posizionamento tubatura per smaltimento acque

- Decespugliamento pertinenze stradali
- Riconfigurazione cunette

- Ripristino canali di scolo esistenti

- Tratto stradale esistente già pavimentato

INSIEME INTERVENTI

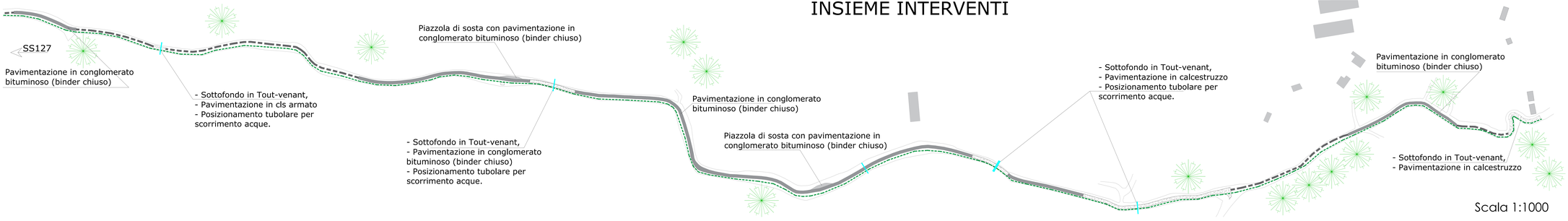

Scala 1:1000

COMUNE DI PERFUGAS

Provincia di Sassari

"Lavori di manutenzione della viabilità rurale del Comune di Perfugas (SS)
CUP G97H2400185200002"

PROGETTO ESECUTIVO

PLANIMETRIA DI INTERVENTO "TRATTO A"

Responsabile del servizio e di progetto
Geom. Francesco Manuntà

Progettista:
Geom. Vincenzo Capece
Via Dell'Olmo n.22, 07029 Tempio Pausania (OT)
E-Mail : studiocapece@gmail.com

Scala:	1:1.000	Tavola:	2	Revisione:	0	Data:	Marzo 2026

LA RIPRODUZIONE E DIFFUSIONE, ANCHE PARZIALE, DI QUESTA TAVOLA E' VIETATA A TERMINI DI LEGGE