

*** OPERE DA REALIZZARE ***

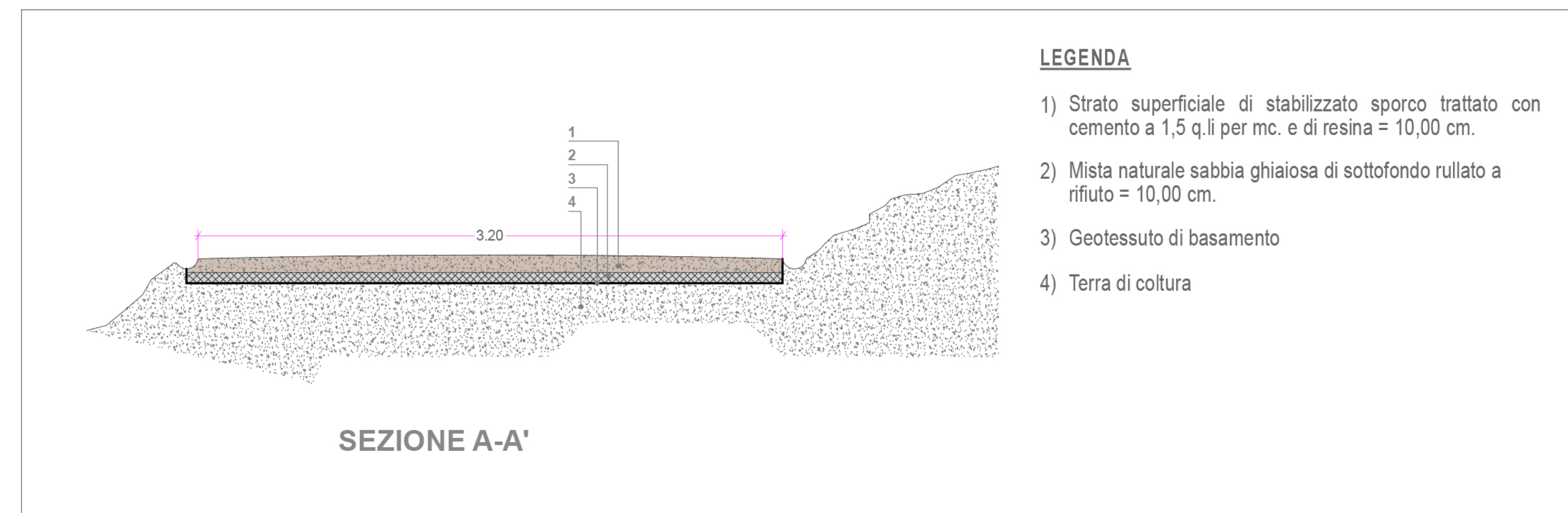

*** OPERA NON REALIZZATA ***



- LEGENDA**
- 1) Strato superficiale di stabilizzato sporco trattato con cemento a 1,5 q.li per mc. e di resina = 10,00 cm.
 - 2) Mista naturale sabbia ghiaiosa di sottofondo rollato a rifiuto = 10,00 cm.
 - 3) Geotessuto di basamento
 - 4) Terra di coltura

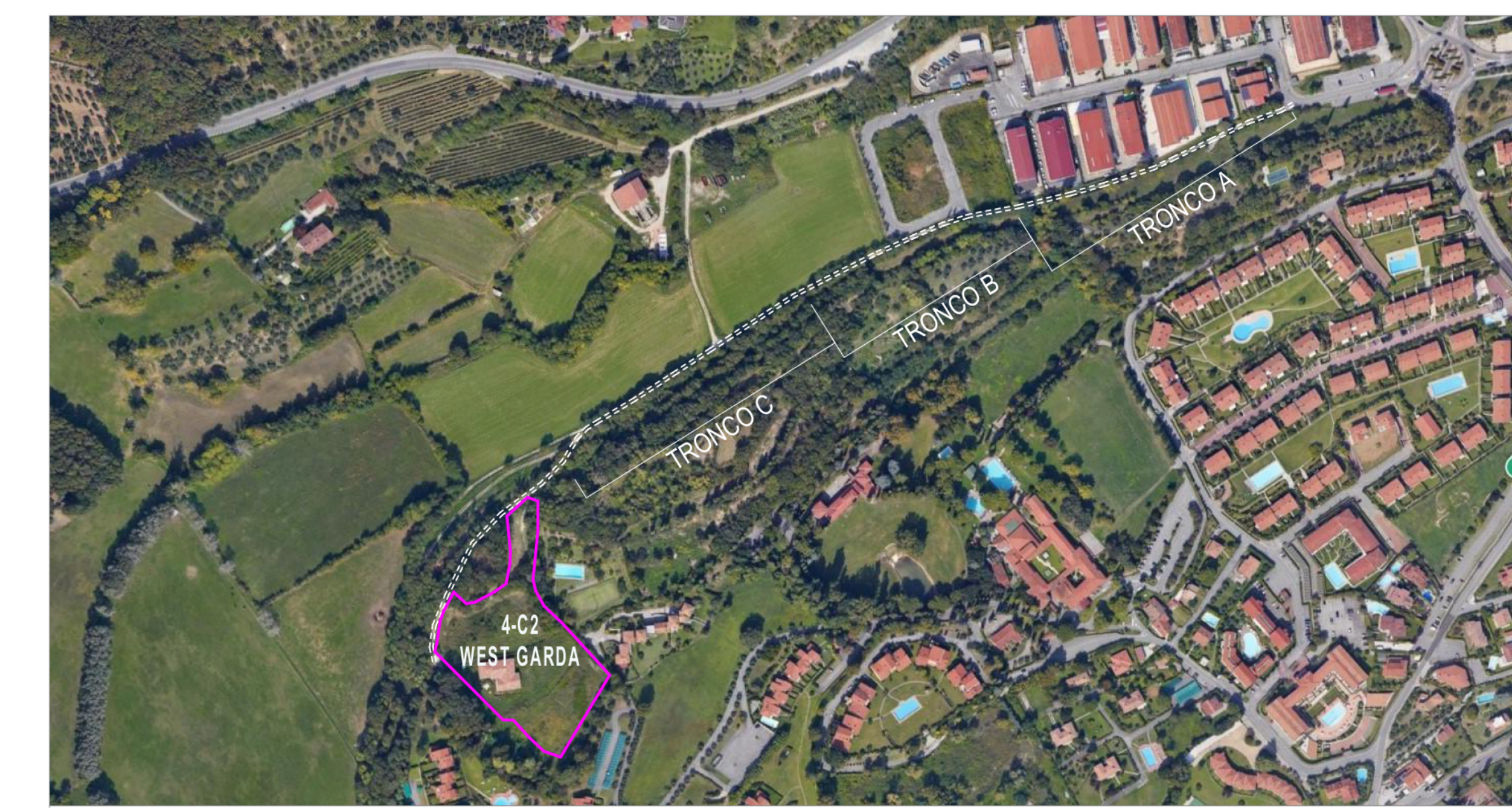

ORTOFOTO con individuazione strada Vicinale del Maino



FOTO 1



FOTO 3



FOTO 2



FOTO 4



FOTO 5



FOTO 6

Architettura & Urbanistica Sigurtà Arch.Giulio Geom. Matteo Arch.Sara www.studiojgsigurtà.it info@studiojgsigurtà.it Via C. Beccaria 37 - 25017 Lumezzane (BG) Italy, Tel. 0399193171 - Fax 039 9919347	Comune di Padenghe sul Garda (BS)	
	Progetto PIANO ATTUATIVO IN VARIANTE AL PA "WEST GARDA 2" Strada vicinale della Stabolo	
	Oggetto OPERE DI URBANIZZAZIONE Sistemazione strada vicinale del Maino	
	Scala Data 10/02/2026	File Tavola 06
	Committente	Timbro
Progettista	Timbro	
Collaboratori	Arch. Roberta Magi	