

**COMUNE di ATRANI**  
**Provincia di Salerno**

**ORGANIGRAMMA ASSETTO ORGANIZZATIVO  
DEL COMUNE DI ATRANI**

# LA MACROSTRUTTURA DEL COMUNE DI ATRANI

LA MACROSTRUTTURA DEL COMUNE DI ATRANI



# 1° AREA AMMINISTRATIVA

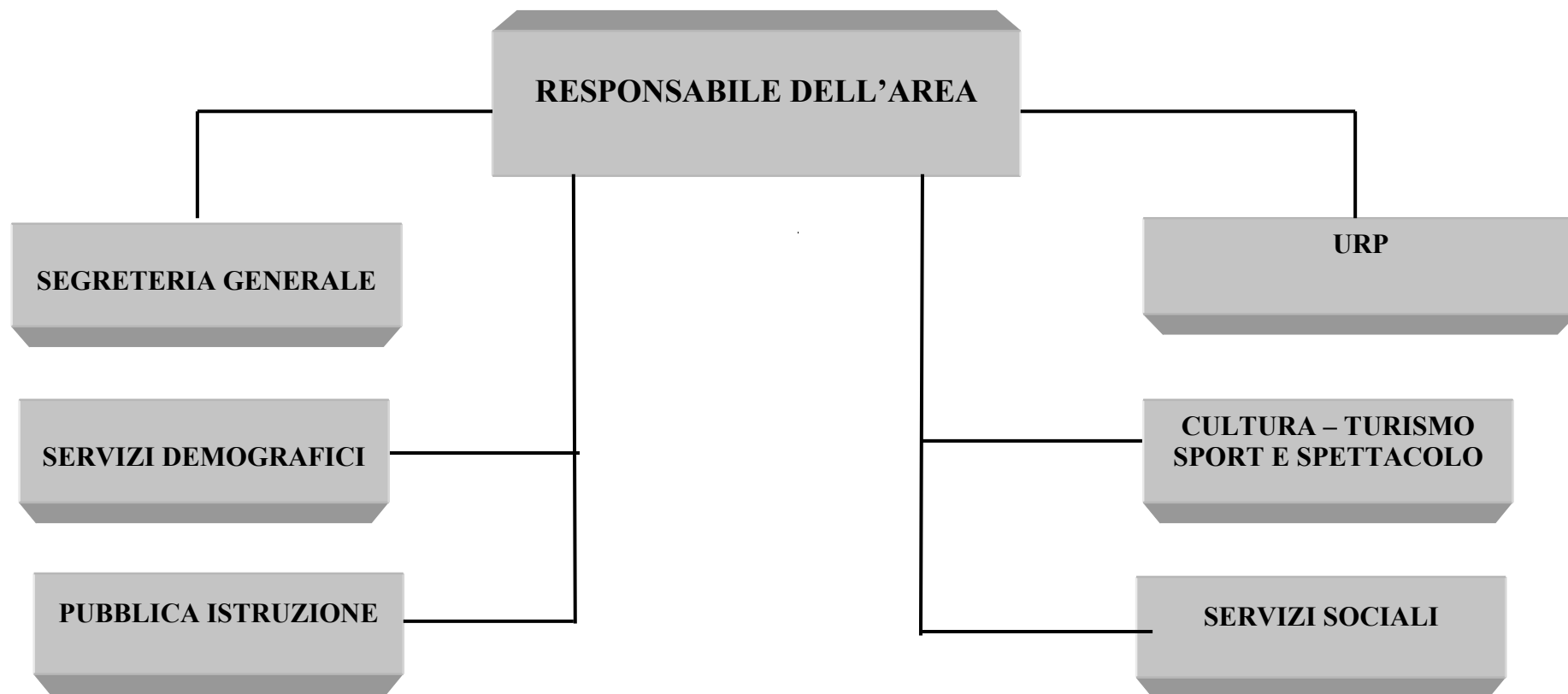

## 2° AREA FINANZIARIA

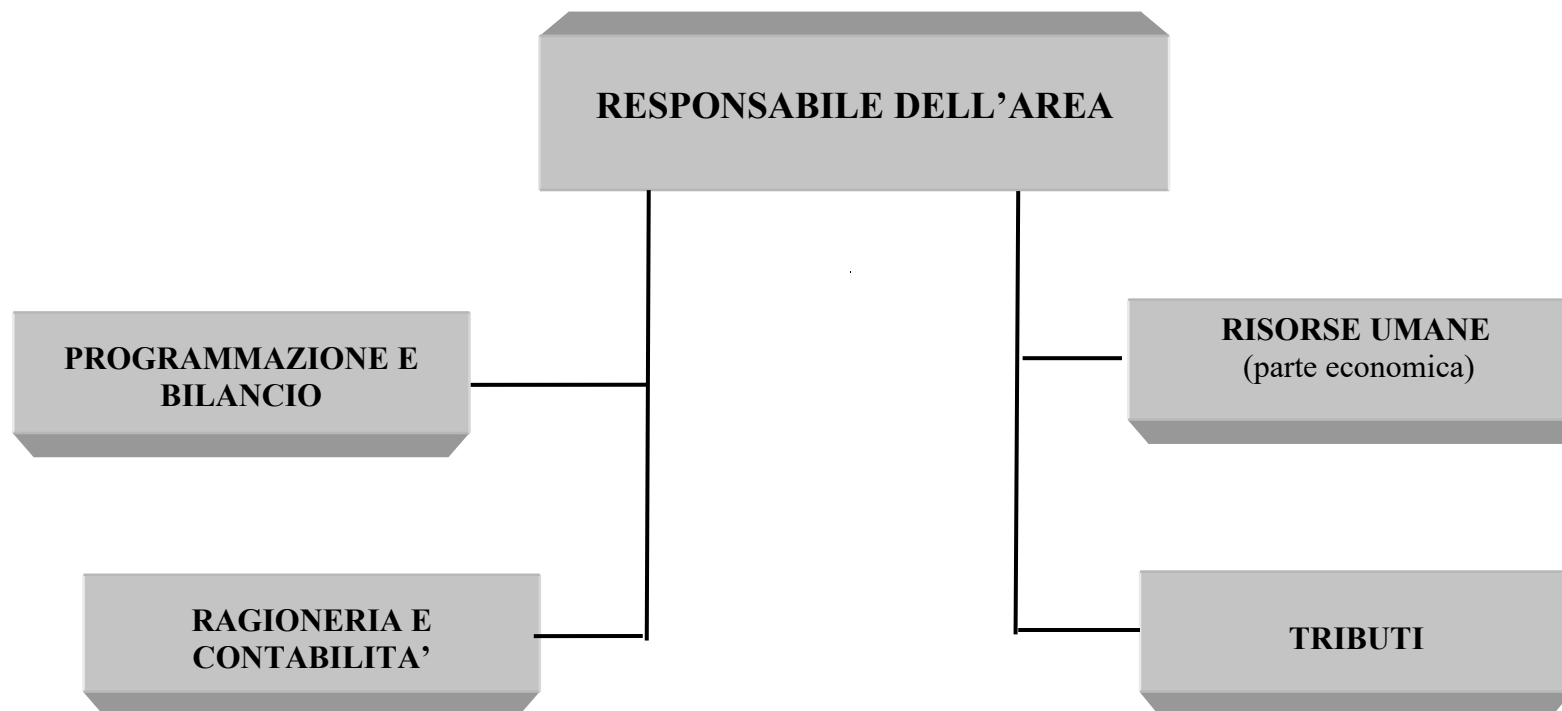

# 3° AREA TECNICA

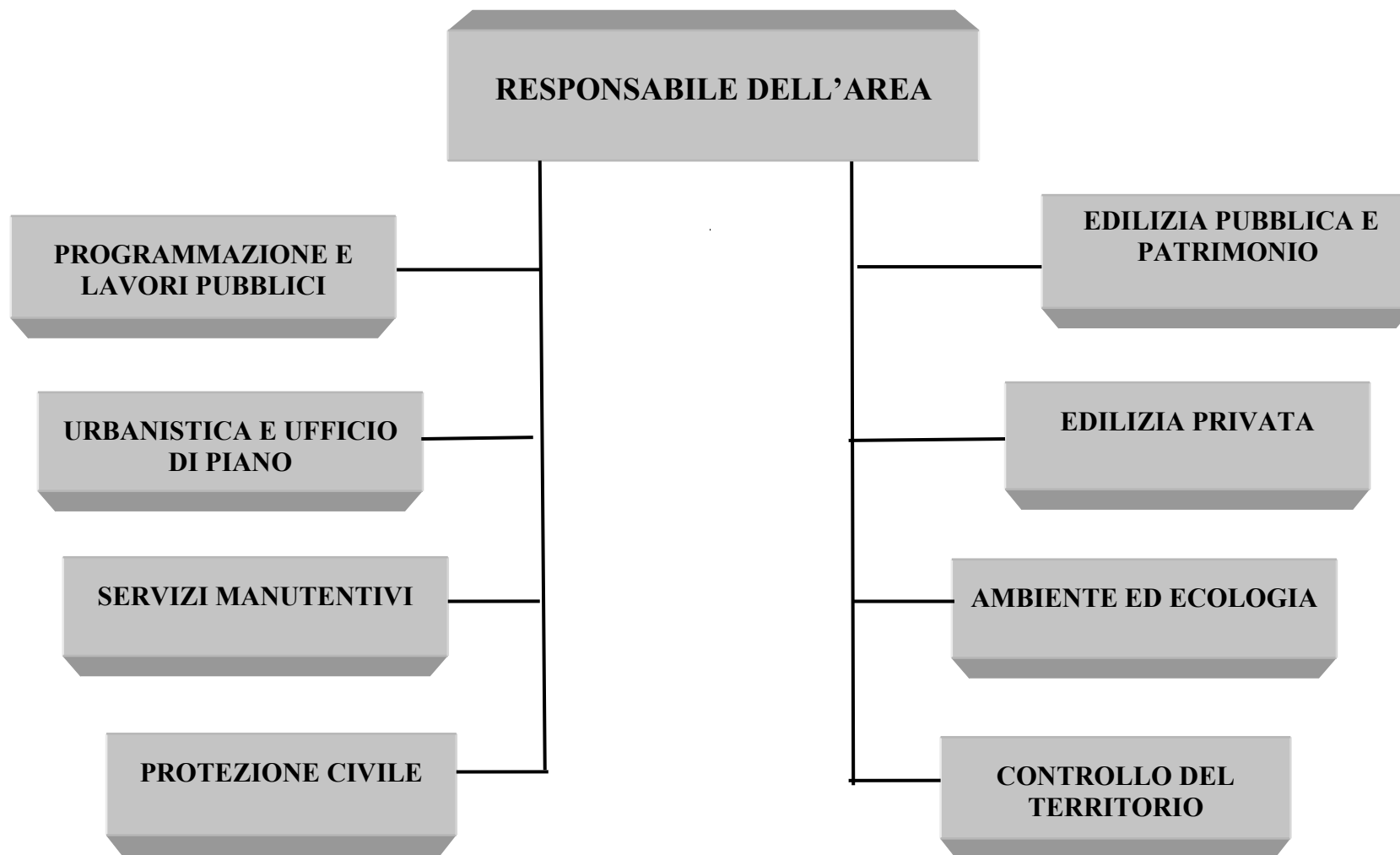

# 4 AREA DI VIGILANZA

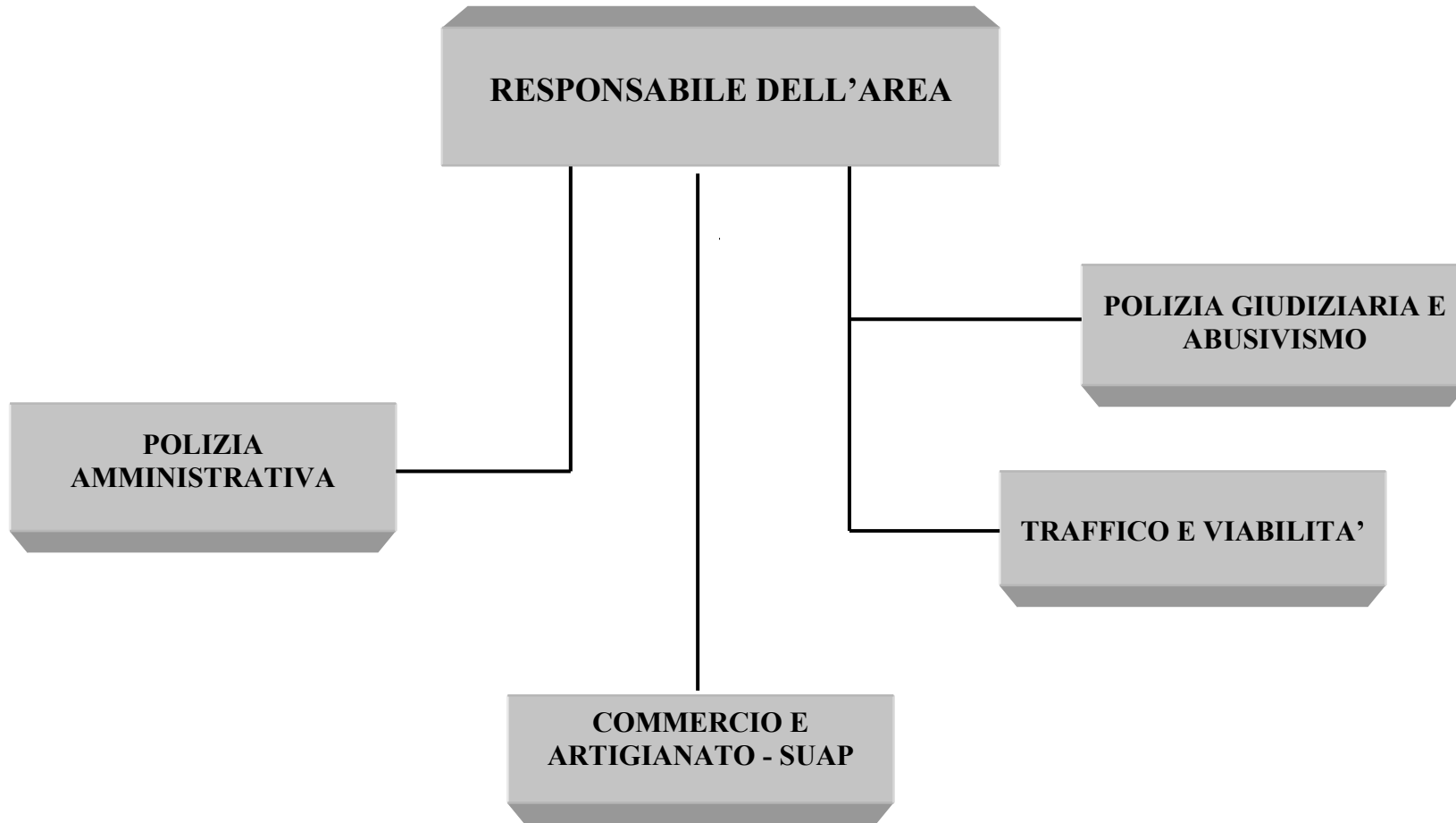

# DOTAZIONE ORGANICA DEL COMUNE DI ATRANI

<b>1° AREA AMMINISTRATIVA</b>	<b>RESPONSABILE DELL'AREA CON ELEVATA QUALIFICAZIONE</b>
-------------------------------	--

<b>Figura professionale</b>	<b>Categoria</b>	<b>Numero</b>	<b>Coperto</b>	<b>Vacante</b>
Istruttore Direttivo amministrativo	D	1		1
Assistente Sociale (Part time)	D	1		1
Istruttore Amministrativo	C	2	1	1

<b>2° AREA FINANZIARIA</b>	<b>RESPONSABILE DELL'AREA CON ELEVATA QUALIFICAZIONE</b>
----------------------------	--

<b>Figura professionale</b>	<b>Categoria</b>	<b>Numero</b>	<b>Coperto</b>	<b>Vacante</b>
Istruttore direttivo contabile	D	1	1	
Istruttore contabile	C	1		1

<b>3° AREA TECNICA</b>	<b>RESPONSABILE DELL'AREA CON ELEVATA QUALIFICAZIONE</b>
------------------------	--

<b>Figura professionale</b>	<b>Categoria</b>	<b>Numero</b>	<b>Coperto</b>	<b>Vacante</b>
Ingegnere e/o Architetto	D	1	1	
Istruttore tecnico	C	2	1	1

<b>4° AREA DI VIGILANZA</b>	<b>RESPONSABILE DELL'AREA CON ELEVATA QUALIFICAZIONE</b>
-----------------------------	--

<b>Figura professionale</b>	<b>Categoria</b>	<b>Numero</b>	<b>Coperto</b>	<b>Vacante</b>
Istruttore direttivo di vigilanza (*)	D	1		1
Istruttore di vigilanza	C	2	2	

**(\*) Il posto di categoria D è attualmente coperto mediante Gestione Associata del Servizio Di Polizia Municipale con i Comuni di Maiori e Minori ex art. 30 del Decreto legislativo n. 267/2000.**

#### RIEPILOGO GENERALE

<b>RIDETERMINAZIONE DOTAZIONE ORGANICA</b>							
<b>SERVIZI</b>	<b>CATEGORIA PROFESSIONALE</b>	<b>POSTI IN ORGANICO</b>		<b>POSTI COPERTI</b>		<b>POSTI VACANTI</b>	
		<b>FULL TIME</b>	<b>PART TIME</b>	<b>FULL TIME</b>	<b>PART TIME</b>	<b>FULL TIME</b>	<b>PART TIME</b>
<b>AREA AMMINISTRATIVA</b>	D	1				1	
	D		1				1
	C	2		1		1	
<b>AREA FINANZIARIA</b>	D	1		1			
	C	1				1	
<b>AREA TECNICA</b>	D	1		1			
	C	2		1		1	
<b>AREA DI VIGILANZA</b>	D	1				1	
	C	2		2			
<b>TOTALI</b>		<b>11</b>	<b>1</b>	<b>6</b>	<b>0</b>	<b>5</b>	<b>1</b>

**TABELLA DI RACCORDO TRA LA DOTAZIONE ORGANICA E LIMITE MASSIMO POTENZIALE DI SPESA COME INDICATO NELLA DIRETTIVA DEL MINISTRO PER LA SEMPLIFICAZIONE E LA PUBBLICA AMMINISTRAZIONE CON DECRETO DEL 08/05/2018**

**LIMITE MASSIMO POTENZIALE DOTAZIONE ORGANICA PARI ALLA SPESA DI PERSONALE DELLA MEDIA DEGLI ANNI 2011/2013 DI CUI ALL'ART. 1, COMMA 557 -TER, DELLA LEGGE N. 296/2006**

**COMPONENTI CONSIDERATE PER LA DETERMINAZIONE DEL TETTO DI SPESA**

AREA DI CLASSIFICAZIONE	PROFILI PROFESSIONALI	POSTI ATTUALI	COSTO TABELLARE PER CATEGORIA	COSTO TOTALE TABELLARE
Area dei funzionari ed E.Q.	ISTRUTTORE DIRETTIVO AMMINISTRATIVO	1	25.114,11	25.114,11
Area dei funzionari ed E.Q.	ASSISTENTE SOCIALE (Part time al 50%)	1	12.557,06	12.557,06
Area dei funzionari ed E.Q.	ISTRUTTORE DIRETTIVO CONTABILE	1	25.114,11	25.114,11
Area dei funzionari ed E.Q.	ISTRUTTORE DIRETTIVO TECNICO	1	25.114,11	25.114,11
Area dei funzionari ed E.Q.	ISTRUTTORE DIRETTIVO VIGILANZA	1	25.114,11	25.114,11
Area degli Istruttori	ISTRUTTORE AMMINISTRATIVO	2	23.138,75	46.277,50
Area degli Istruttori	ISTRUTTORE CONTABILE	1	23.138,75	23.138,75
Area degli Istruttori	ISTRUTTORE TECNICO	2	23.138,75	46.277,50
Area degli Istruttori	ISTRUTTORE VIGILANZA	2	23.138,75	46.277,50
	TOTALE DOTAZIONE ORGANICA	12		274.984,75
	Oneri riflessi a carico del datore di lavoro per contributi obbligatori			76.995,73
	IRAP			23.373,70
	TRATTAMENTO ACCESSORIO SEGRETARIO E P.O.			41.000,00
	TRATTAMENTO ACCESSORIO PERSONALE			42.000,00
	Oneri riflessi a carico del datore di lavoro per contributi obbligatori			19.754,00
	IRAP			7.055,00
<b>TOTALE PARZIALE (COMPONENTI SPESA PERSONALE CONTABILIZZATE NELLE SPESE CORRENTI)</b>				<b>485.163,18</b>

<b>COMPONENTI ESCLUSE:</b>			<b>Spesa da previsione</b>
<b>1</b>	Spese derivanti dai rinnovi contrattuali pregressi	-	52.320,30
<b>2</b>	Spese derivanti aumenti delle risorse stabili del fondo per la contrattazione decentrata)	-	18.522,00
<b>3</b>	Oneri a carico del datore di lavoro	-	19.835,84
<b>4</b>	Irap relativo alle spese di cui ai punti precedenti	-	6.021,60
<b>TOTALE COMPONENTI ESCLUSE</b>			<b>96.699,74</b>
<b>COMPONENTI ASSOGGETTATE AL LIMITE DI SPESA</b>			<b>388.463,44</b>

<b>MEDIA DEL TRIENNIO 2011-2012-2013 (VALORE ASSOLUTO)</b>	<b>419.815,00</b>
L'ente rispetta il vincolo relativo al contenimento della spesa di personale?	<b>SI</b>
Margine di spesa ancora sostenibile nel 2026	<b>31.351,56</b>