

ALLA PREFETTURA DI PESARO
ALLA REGIONE MARCHE SERVIZIO INFRASTRUTTURE TRASPORTO ENERGIA
ALLA PROVINCIA DI PESARO
ALLA QUESTURA DI PESARO
AL CENTRO OPERATIVO COMPARTIMENTALE POLIZIA STRADALE DI ANCONA
AL COMPARTIMENTO POLIZIA STRADALE DI PESARO
AL COMANDO PROVINCIALE CARABINIERI DI PESARO
AL COMANDO PROVINCIALE VV.F PESARO
ALLA PROTEZIONE CIVILE REGIONE MARCHE
AL CENTRO OPERATIVO 118 DI PESARO
ALLA CROCE ROSSA ITALIANA DI PESARO
AL COMUNE DI FERMIGNANO
AL COMUNE DI URBINO
ALL' ANAS SPA - DIREZIONE GENERALE
ALL' ANAS SPA DIREZIONE GENERALE DIREZIONE RELAZIONI ESTERNE E RAPPORTI ISTITUZIONALI
ALL' ANAS SPA DRERI
ALL' ANAS SPA SERVIZIO RAPPORTI CON LA STAMPA PERUGIA
AL C.C.I.S.S. CENTRO RAI
AL CATASTO STRADE
ALLA DIANAS DIREZIONE OPERATION E COORDINAMENTO TERRITORIALE
ALLA DIANAS DIREZIONE OPERATION E COORDINAMENTO TERRITORIALE
ALLA DIANAS DIREZIONE RELAZIONI ESTERNE E RAPPORTI ISTITUZIONALI
ALLA PROGETTAZIONE E REALIZZAZIONE LAVORI AREA CENTRO
ALLA SALA OPERATIVA COMPARTIMENTALE
ALLA SALA OPERATIVA NAZIONALE
ALLA STRUTTURA TERRITORIALE
ALLA STRUTTURA TERRITORIALE MARCHE
ALLA STRUTTURA TERRITORIALE UMBRIA
ALL' U.R.P.
ALL' UFFICIO TRASPORTI ECCEZIONALI
A RENZO BONTEMPO
A ROBERTO CASTRA
A SIMONE MATTEI
A SARA PECERE

Struttura Territoriale Marche

Via Isonzo, 15 - 60124 Ancona - T [+39] 0715091 - F [+39] 071200400
Pec anas.marche@postacert.stradeanas.it - www.stradeanas.it

Anas S.p.A. - Gruppo Ferrovie dello Stato Italiane

Società con socio unico soggetta all'attività di direzione e coordinamento di Rete Ferroviaria Italiana S.p.A. e concessionaria ai sensi del D.L. 138/2002 (convertito con L. 178/2002)

Sede Legale: Via Monzambano, 10 - 00185 Roma - T [+39] 06 44461 - F [+39] 06 4456224

Pec anas@postacert.stradeanas.it

Cap. Soc. € 2.269.892.000,00 - Iscr. R.E.A. 1024951 - P.IVA 2133681003 - C.F. 80208450587



A CARMINE PICCIRILLO
A MICHELE VENNERI
ALLA OPEN FIBER SPA
ALLA OPEN FIBER S.P.A.

OGGETTO

Gestione della viabilità - Regolamentazione della circolazione

* Tratta SS 423 URBINATE dal km 26+555 al km 28+040 Corsie: di marcia Provvedimenti: senso unico alternato mediante impianto semaforico o movieri

* Tratta SS 73 BIS DI BOCCA TRABARIA dal km 73+662 al km 77+717 Corsie: di marcia Provvedimenti: senso unico alternato mediante impianto semaforico o movieri

* Tratta SS 73 BIS DI BOCCA TRABARIA dal km 74+705 al km 74+810 Corsie: di marcia Provvedimenti: senso unico alternato mediante impianto semaforico o movieri

* Tratta SS 73 BIS DI BOCCA TRABARIA dal km 76+323 al km 76+336 Corsie: di marcia Provvedimenti: senso unico alternato mediante impianto semaforico o movieri

LAVORI POSA TLC

Con riferimento all'oggetto, si trasmette l'Ordinanza n. **619/2023/AN**

ORDINANZA N. 619/2023/AN

RESPONSABILE STRUTTURA TERRITORIALE

PREMESSO

CHE la ditta Open Fiber Spa ha richiesto il rilascio dell'autorizzazione per la posa di cavi in fibra ottica (TLC) lungo le SS.SS. 423 e 73 bis alle progressive chilometriche in oggetto;
CHE con note CDG- 358667 del 12/05/2023, CDG-0109413 del 14/02/2023 e CDG-0041835 del 19/01/2023 la Struttura Territoriale Marche ha rilasciato le opportune autorizzazioni;
CHE la ditta Open Fiber Spa ha richiesto il rilascio delle ordinanze per l'esecuzione dei lavori;
CHE la ditta esecutrice sarà la Renova Red Spa;

VISTO

Il D.Lgs. n° 285 del 30/04/1992 e s.m.i.;Il D.P.R. del 16/12/1995 n° 495 "Regolamento di esecuzione e di attuazione del C.d.S." e s.m.i. con D.P.R. 16/09/1996 n° 610;Il D.M. del 10/07/2002 "Disciplinare tecnico relativo agli schemi segnaletici, differenziati per categoria di strada, da adottare per il segnalamento temporaneo;Il Decreto Interministeriale del 22/01/2019 recante i "Criteri generali di sicurezza relativi alle procedure di revisione, integrazione e apposizione della segnaletica stradale destinata alle attività lavorative che si svolgono in presenza di traffico veicolare";
- La procura del 20/07/2023, repertorio n. 87657

CONSIDERATO

che per motivi di carattere tecnico e per ragioni di sicurezza della circolazione stradale, durante le attività lavorative, occorre regolamentare il traffico in funzione dell'avanzamento dei lavori lungo le strade in argomento;

SENTITO

- Il parere favorevole Capo Centro
- Il parere favorevole Responsabile Area Gestione Rete

ORDINA

* senso unico alternato mediante impianto semaforico o movieri su SS 423 URBINATE dal km 26+555 al km 28+040 su corsia di marcia a partire dalle ore 07:00 del 7/11/2023 fino alle ore 24:00 del 30/11/2023; interesserà tutti gli utenti.

* senso unico alternato mediante impianto semaforico o movieri su SS 73 BIS DI BOCCA TRABARIA dal km 73+662 al km 77+717 su corsia di marcia a partire dalle ore 07:00 del 7/11/2023 fino alle ore 24:00 del 30/11/2023; interesserà tutti gli utenti.

* senso unico alternato mediante impianto semaforico o movieri su SS 73 BIS DI BOCCA TRABARIA dal km 74+705 al km 74+810 su corsia di marcia a partire dalle ore 07:00 del 7/11/2023 fino alle ore 24:00 del 30/11/2023; interesserà tutti gli utenti.

* senso unico alternato mediante impianto semaforico o movieri su SS 73 BIS DI BOCCA TRABARIA dal km 76+323 al km 76+336 su corsia di marcia a partire dalle ore 07:00 del 7/11/2023 fino alle ore 24:00 del 30/11/2023; interesserà tutti gli utenti.

La viabilità alternativa sarà regolamentata secondo le tavole allegate. La presente Ordinanza viene emessa a norma dell'art. 21 e delle prescrizioni del Codice della Strada, del relativo Regolamento di Attuazione e Disciplinare tecnico relativo agli schemi per il segnalamento temporaneo (Decreto 10.07.2002 del Ministero Infrastrutture e Trasporti e supplemento straordinario alla Gazzetta Ufficiale n° 226 del 26.09.2002). Dispone altresì che la presente ordinanza sia inserita nella raccolta ufficiale agli atti di questo Compartimento e resa nota al pubblico mediante apposizione dei prescritti segnali stradali, come da schema allegato, da installare a cura e spese dell'Impresa esecutrice dei lavori RENOVA RED SPA (RM) (Referente Sig. Pasquale Rossi 3406708814) e OPEN FIBER SPA (Referente Sig. Loris Pettirossi) la quale avrà l'obbligo della guardiania dell'impianto segnaletico e del cantiere. L'Impresa dovrà comunicare alla Sala Operativa Compartimentale (SOC) telefonicamente ai numeri 071.509.2001 o via email soc.an@stradeanas.it l'avvenuta effettiva installazione e rimozione del cantiere stradale in oggetto. E' fatto obbligo a chi spetti di rispettarla e farla rispettare. La sua inosservanza comporterà l'applicazione delle sanzioni previste dal medesimo decreto legislativo. Con l'attivazione della presente Ordinanza, l'Impresa, sarà ritenuta unica responsabile, per quanto di rispettiva competenza, per danni a persone e/o cose che dovessero verificarsi per mancanza, insufficienza o inadeguatezza della segnaletica installata, sollevando l'ANAS S.p.A. ed il personale da essa dipendente da qualsiasi pretesa e molestia anche giudiziaria da parte di terzi.

RESPONSABILE STRUTTURA TERRITORIALE
(PAOLO TESTAGUZZA)

**MAPPA COROGRAFICA
SS 73 BIS DI BOCCA TRABARIA
Dal km. 76323 al km. 76336**



MAPPA COROGRAFICA
SS 73 BIS DI BOCCA TRABARIA
Dal km. 73662 al km. 77717

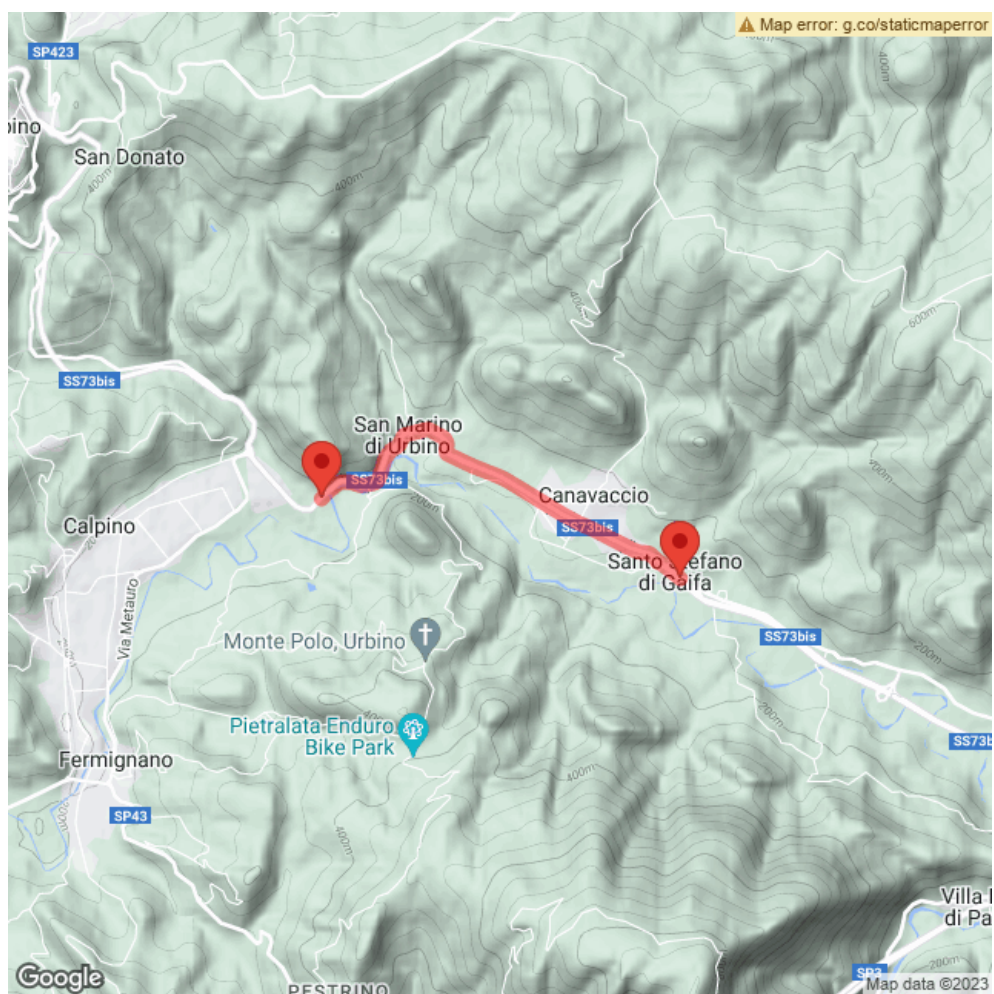

**MAPPA COROGRAFICA
SS 73 BIS DI BOCCA TRABARIA
Dal km. 74705 al km. 74810**

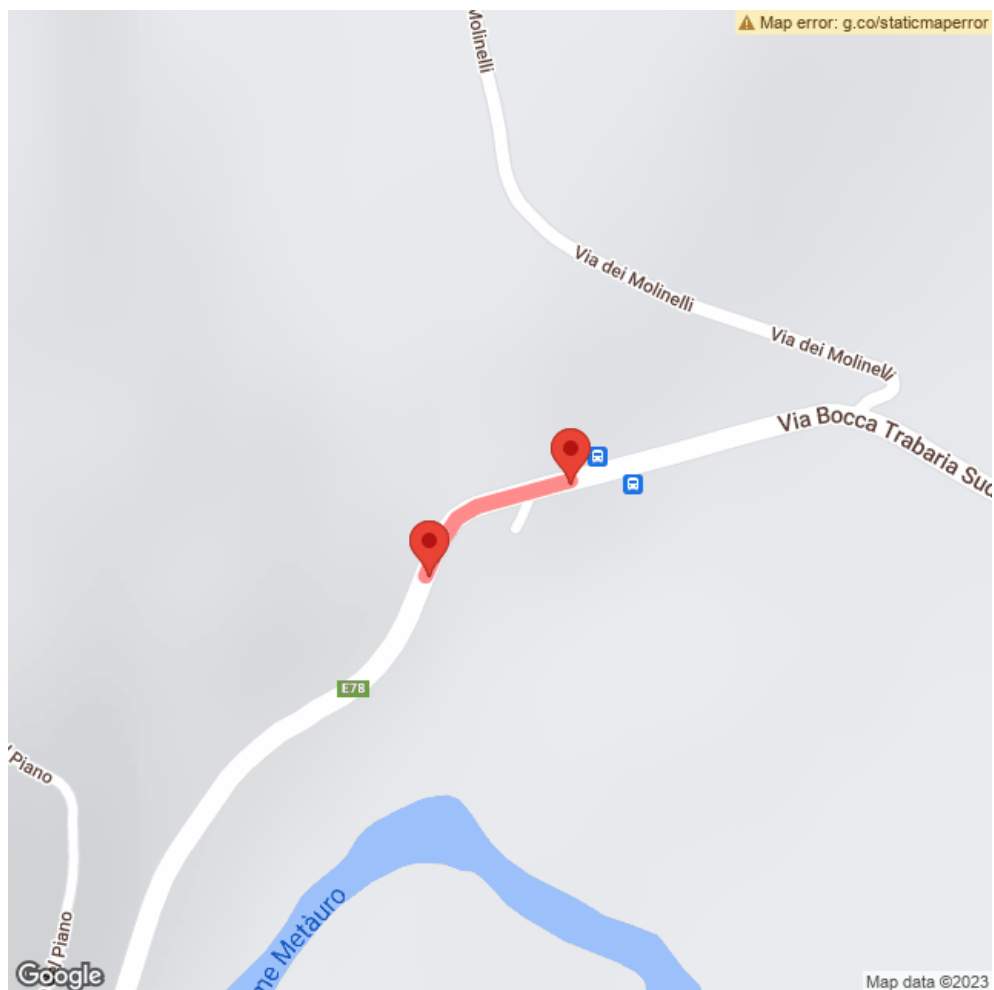

MAPPA COROGRAFICA
SS 423 URBINATE
Dal km. 26555 al km. 28040



TAVOLA 64

Lavori sulla carreggiata
con transito a
senso unico alternato

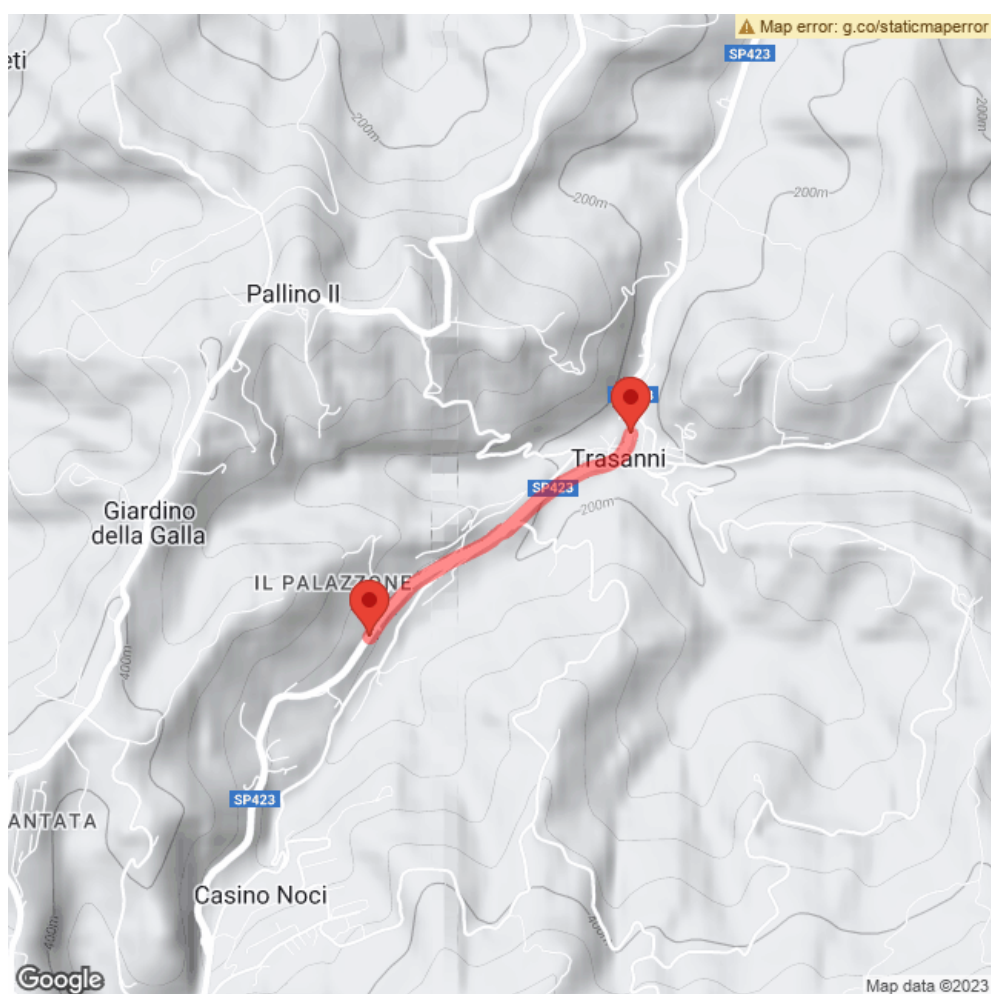

TAVOLA 65

Lavori sulla carreggiata con transito a senso unico alternato regolato da movieri con palette

NOTA: la sezione disponibile, inferiore a 5,60 m, richiede la segnalazione di senso unico alternato

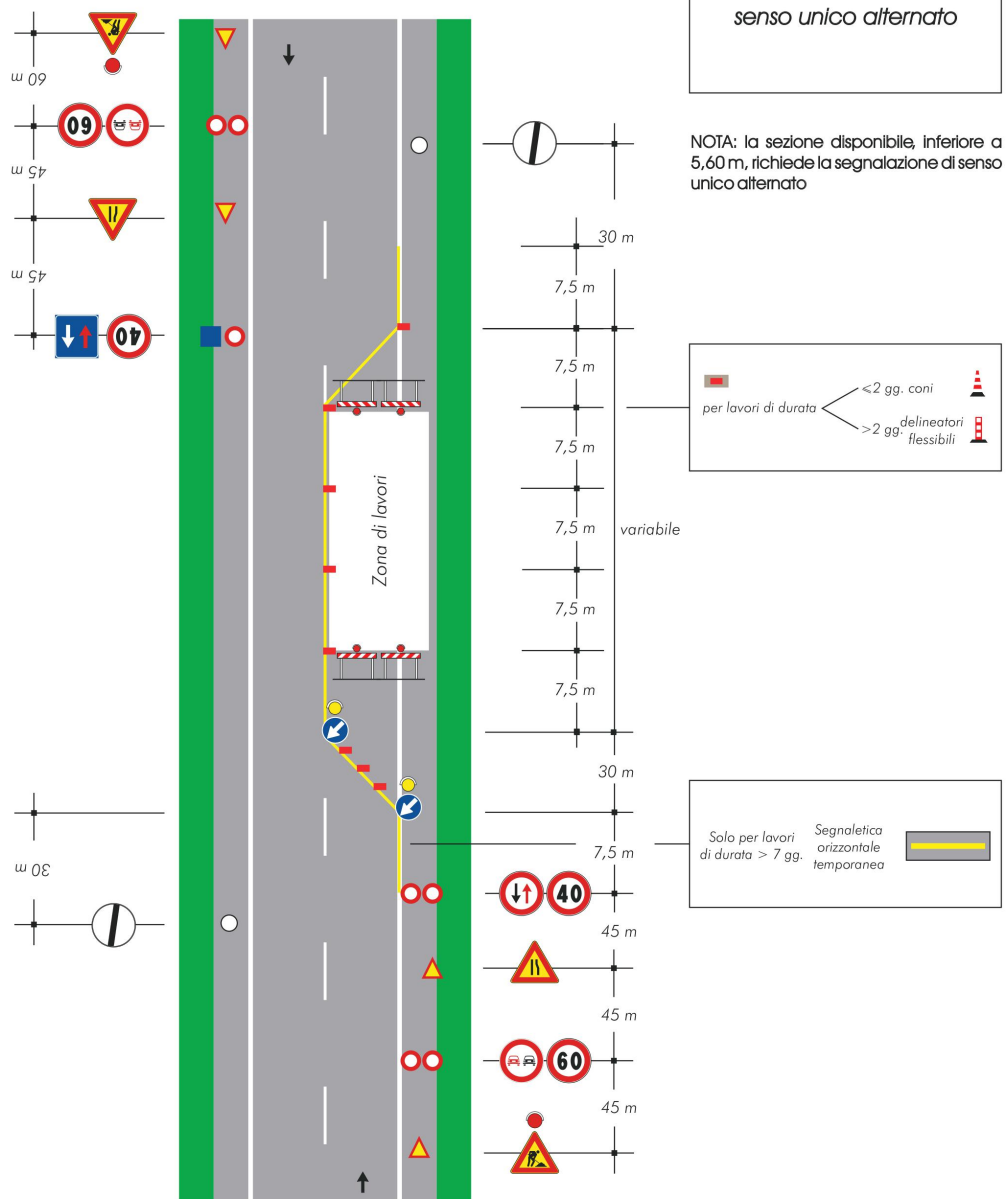