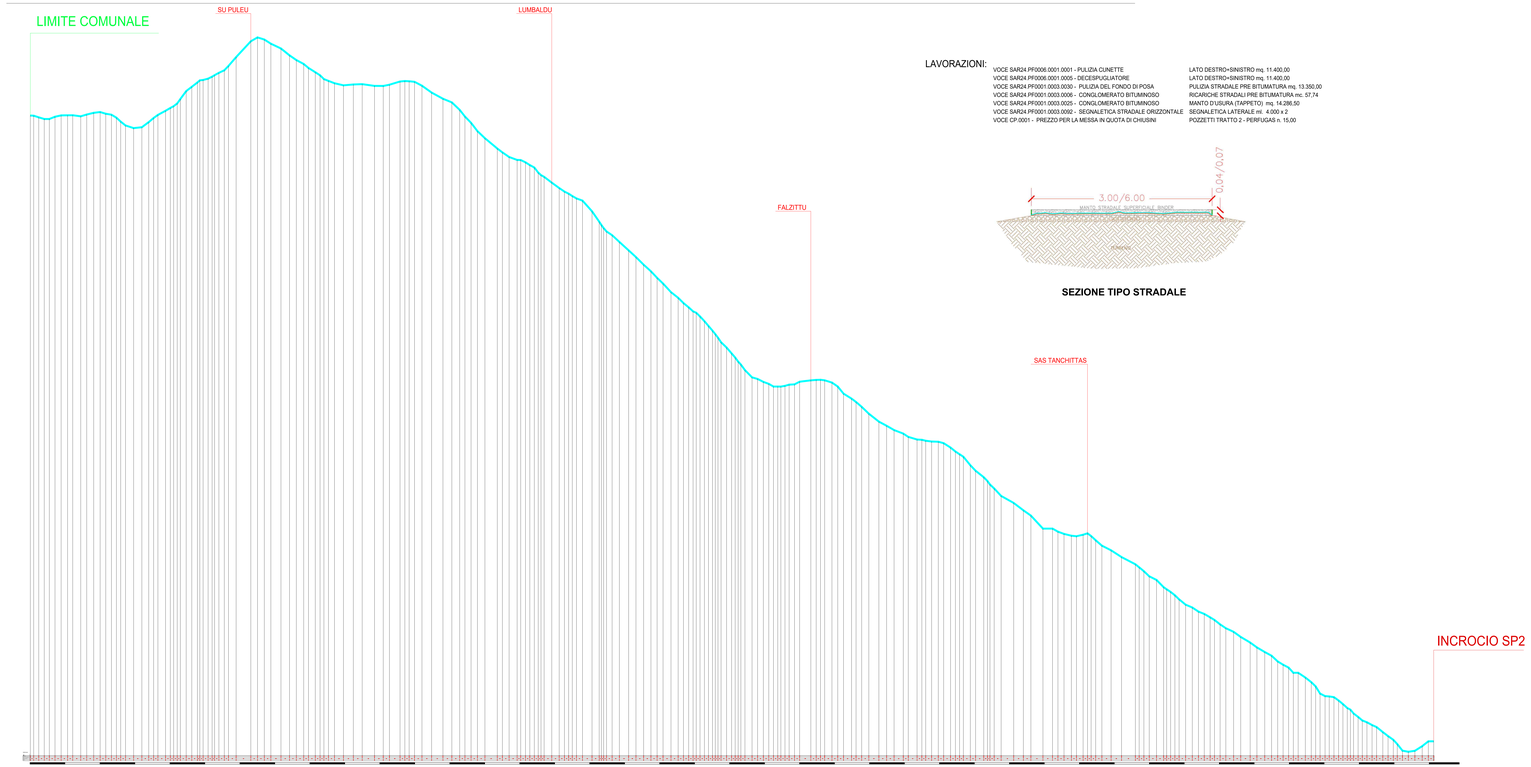

LAVORAZIONI:

VOCE SAR24.PF0006.0001.0001 - PULIZIA CUNETTE	LATO DESTRO+SINISTRO mq. 11.400,00
VOCE SAR24.PF0006.0001.0005 - DECESPUGLIATORE	LATO DESTRO+SINISTRO mq. 11.400,00
VOCE SAR24.PF0001.0003.0030 - PULIZIA DEL FONDO DI POSA	PULIZIA STRADALE PRE BITUMATURA mq. 13.350,00
VOCE SAR24.PF0001.0003.0006 - CONGLOMERATO BITUMINOSO	RICARICHE STRADALI PRE BITUMATURA mc. 57,74
VOCE SAR24.PF0001.0003.0025 - CONGLOMERATO BITUMINOSO	MANTO D'USURA (TAPPETO) mq. 14.286,50
VOCE SAR24.PF0001.0003.0092 - SEGNALETICA STRADALE ORIZZONTALE	SEGNALETICA LATERALE ml. 4.000 x 2
VOCE CP.0001 - PREZZO PER LA MESSA IN QUOTA DI CHIUSINI	POZZETTI TRATTO 2 - PERFUGAS n. 15,00

SEZIONE TIPO STRADALE

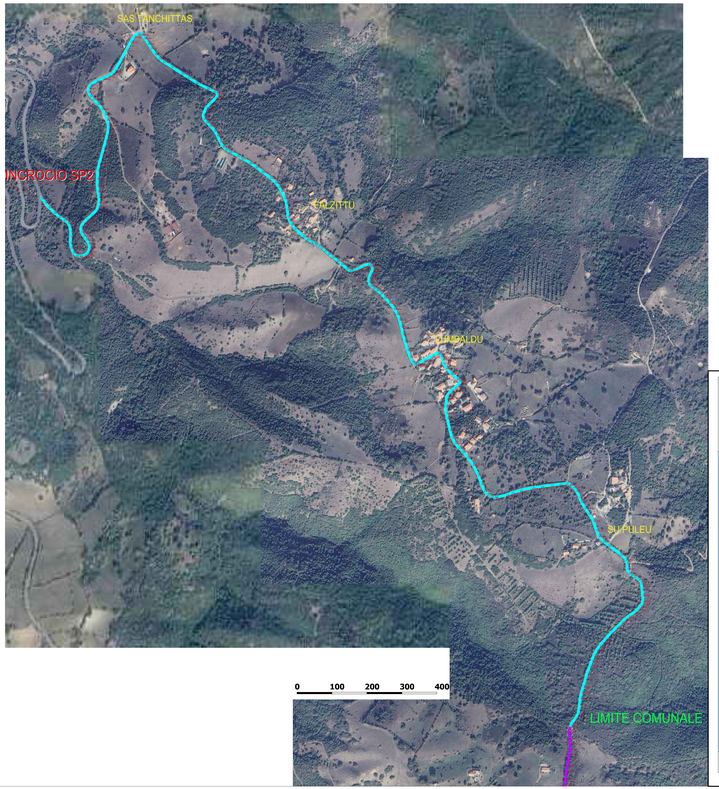

Riporto in Quota Chiusini esisitenti

Comuni di Erula e Perfugas
Città Metropolitana di Sassari

pag. 1

PROGETTO ESECUTIVO

OGGETTO: Legge regionale 8 maggio 2025, n.12, art. 7 - Interventi nella viabilità di interesse locale e regionale. - CUP: G97H25000900002
Comuni di Erula e Perfugas: Progetto di manutenzione strada intercomunale Incrocio SP2/Sa Mela - Incrocio Lumbaldu/SP2

COMMITTENTE: Comuni di Erula e Perfugas

Erula/Perfugas, marzo 2026

IL TECNICO
Geom. Francesco Manunta

TAVOLA **3**

INTERVENTO COMUNE DI PERFUGAS
TRACCIATO E PROFILO DI PROGETTO
PARTICOLARI COSTRUTTIVI
SEZIONE TIPO

DATA/ORA DELLA TAVOLA	AGGIORN.	REVISIONE	DATA
		01	marzo 2026

Comuni di Erula e Perfugas
Ufficio Tecnico Comunale Perfugas (Capofila)

Prima by Gold Software - copyright ACCA software S.p.A.