

4532500.00

4530000.00

4527500.00

482500.00

485000.00

487500.00

490000.00

- ambiti paesaggio v
- ACQUE INTERNE
  - AREE NATURALI -DUNE GINEPRETI
  - AREE NATURALI\_ CANNETTI
  - AREE NATURALI- GALLERITE TAMERICE E OLEANDRI
  - AREE NATURALI- MATORRAL DI GINEPRI
  - AREE NATURALI- SPIAGGE
  - AREE NATURALI-MATORRAL DI GINEPRI
  - AREE SEMINATURALI-MACCHIA
  - CENTRI ABITATI
  - COLTIVAZIONI ARBOREE SPECIALIZZATE- OLIVETI
  - COLTIVAZIONI ARBOREE SPECIALIZZATE- VIGNETI
  - COLTIVAZIONI ERBACEE SPECIALIZZATE
  - RIMBOSCHIMENTI CONIFERE
  - RIMBOSCHIMENTI EUCALIPTUS
  - 09\_LIMITE\_COMUNE

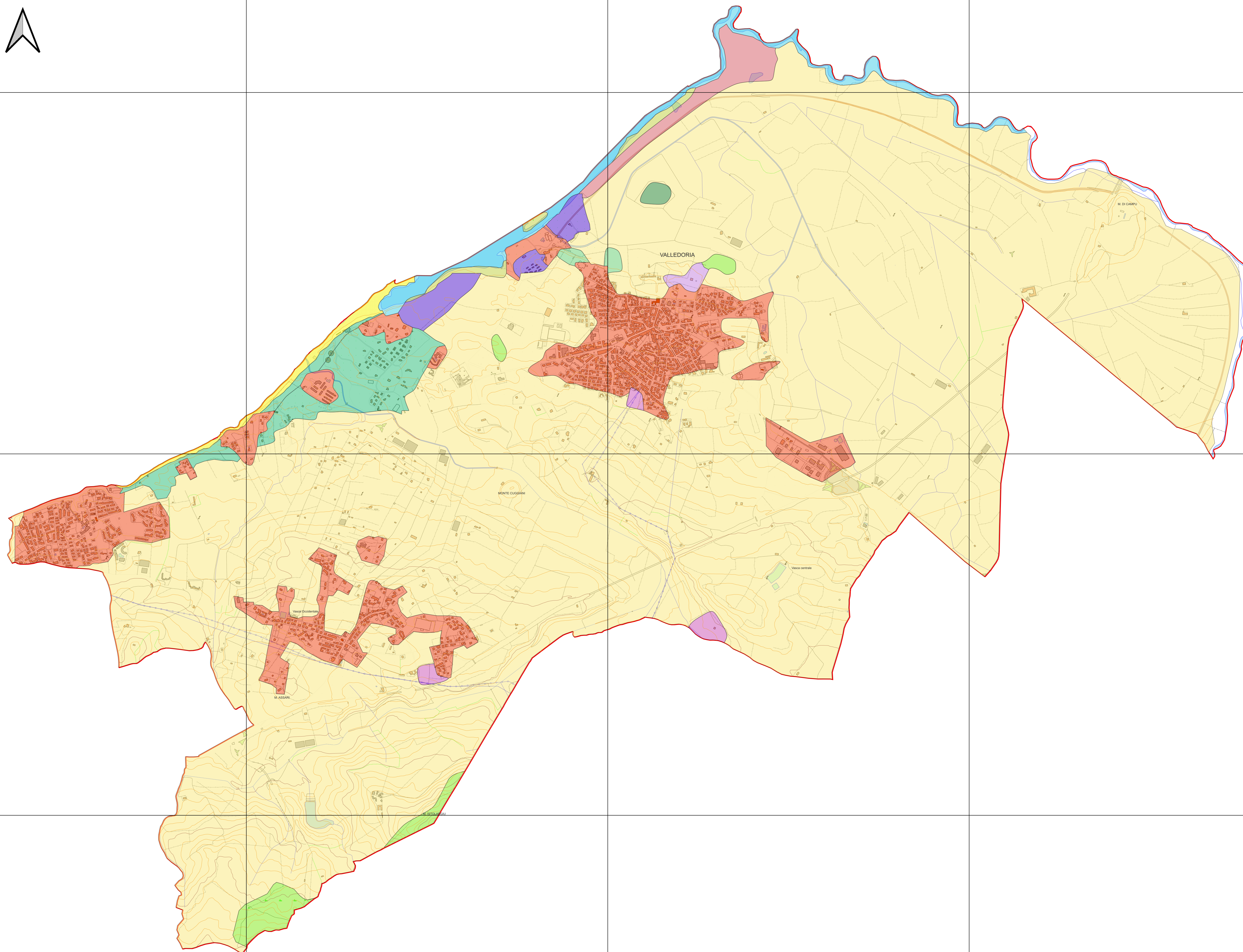

# COMUNE DI VALLEDORIA

Provincia di Sassari



## PIANO URBANISTICO COMUNALE



GRUPPO DI LAVORO  
 Giovanni Antonetti(Ingegnere)  
 Piera Spano(Geologo)  
 Walter Carta(Dott.Agronomo)  
 Denise Marras(Archeologo)  
 Alessia Vargiu(Ingegnere  
 Idraulico-Collaboratore)  
 Candido Maoddi(Dott. Agronomo)

IL SINDACO  
 MARCO MURETTI

IL RESPONSABILE  
 UFFICIO TECNICO  
 ANTONELLO OGGIANO(Ingegnere)

ASSETTO INSEDIATIVO

AVOLA  
AI\_41b

P.U.C.  
CARTA DEGLI AMBITI DI PAESAGGIO

Data  
LUGLIO 2022  
DICEMBRE 2025

Scala  
1 : 10.000

