

4532500.00

4530000.00

4527500.00

482500.00

485000.00

487500.00

490000.00

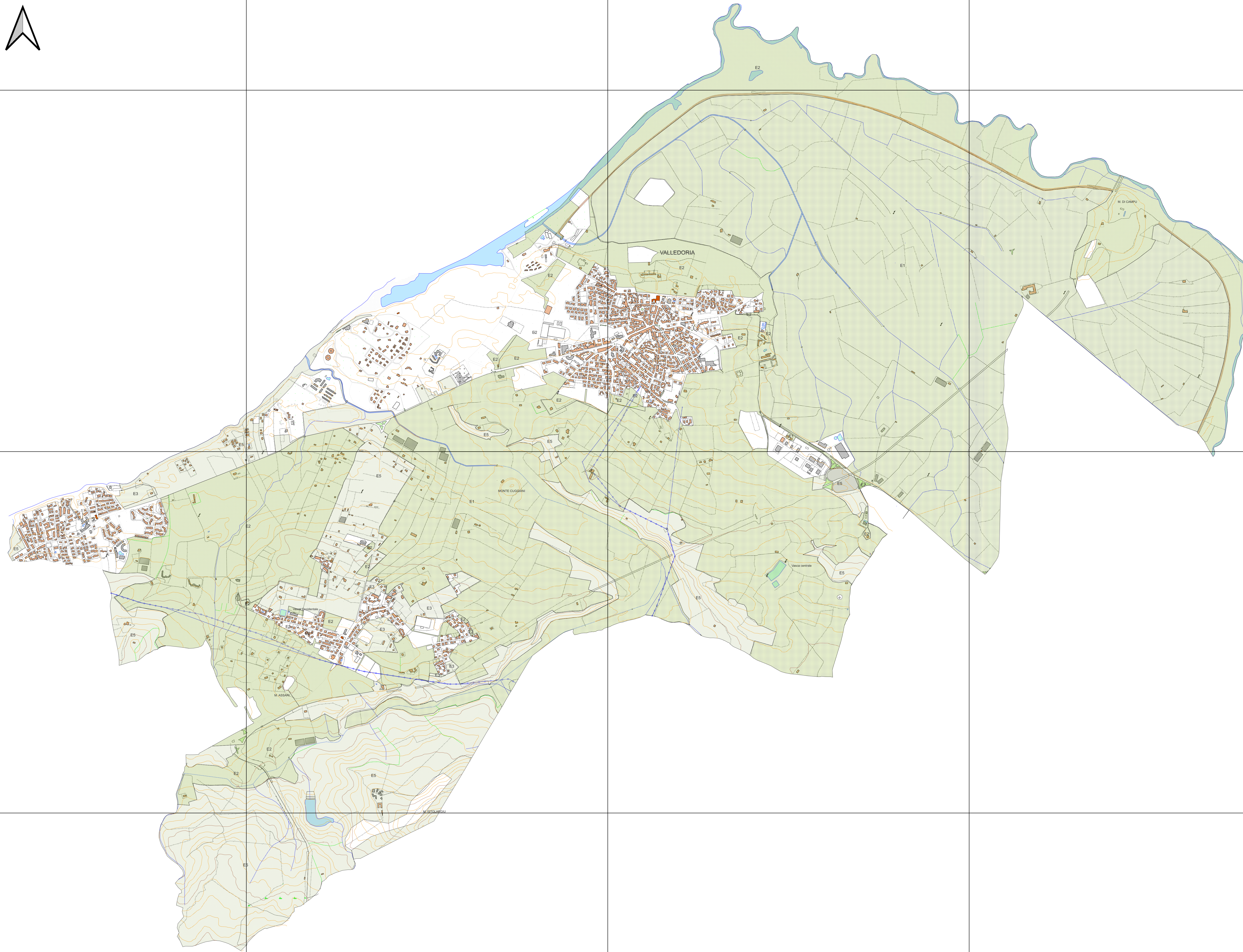

ZONE AGRICOLE	
	E1
	E2
	E3
	E5

COMUNE DI VALLEDORIA

Provincia di Sassari



PIANO URBANISTICO COMUNALE



<p>GRUPPO DI LAVORO Giovanni Antonetti(Ingegnere) Piera Spano(Geologo) Walter Carta(Dott.Agronomo) Denise Marras(Archeologo) Alessia Vargiu(Ingegnere Idraulico-Collaboratore) Candido Maoddi(Dott. Agronomo)</p>	<p>IL SINDACO MARCO MURETTI</p> <p>IL RESPONSABILE UFFICIO TECNICO ANTONELLO OGGIANO(Ingegnere)</p>
--	--

<p>ASSETTO INSEDIATIVO</p>	<p>P.U.C. ZONIZZAZIONE ZONE AGRICOLE</p>
<p>AVOLA AI_37</p>	

Data LUGLIO 2022 DICEMBRE 2025	Scala 1 : 10.000
--------------------------------------	---------------------

