

452500.00

453000.00

4527500.00

482500.00

485000.00

487500.00

490000.00

- Bosco**
- Zone umide costiere**
- Sistemi a baie e promontori, scogli e piccole isole, falesie e versanti costieri**
- Reperto Beni paesaggistici**
- Abaco
- Alvee louente
- Anticastro
- Barile
- Cappella
- Caselle
- Castello fortificato
- Cava
- Chiesa
- Cimitero
- Civita megalitica
- Colonna
- Complesso
- Convento
- Crata
- Cuneo
- Dolmen
- Dolmen di pietra
- Fabbricato
- Fabbricato o villa (superficili nel 2005)
- Fianca
- Forte pizzo
- Fossa
- Fossa riparo
- Insediamento
- Insediamento sparso
- Merito
- Muraglia
- Palazzo
- Ponte
- Ponte storico
- Pozzo
- Rotta
- Rinvenimento
- Rudere
- Santuario
- Santuario
- Scultura
- Struttura
- Tempio
- Terra
- Tomba
- Tomba dei giganti
- Tughet
- Torre
- Villa
- Villaggio
- Campi dunari e sistemi di spiaggia**
- Art. 142 - Territori costieri fascia 300 metri (dati indicativi)
- Art. 142 - Fascia di 150 m dai fiumi (dati indicativi)
- BPO2_C2_A1
- BPO2_C2_B1
- BPO2_C2_B2
- 09_LIMITE_COMUNE

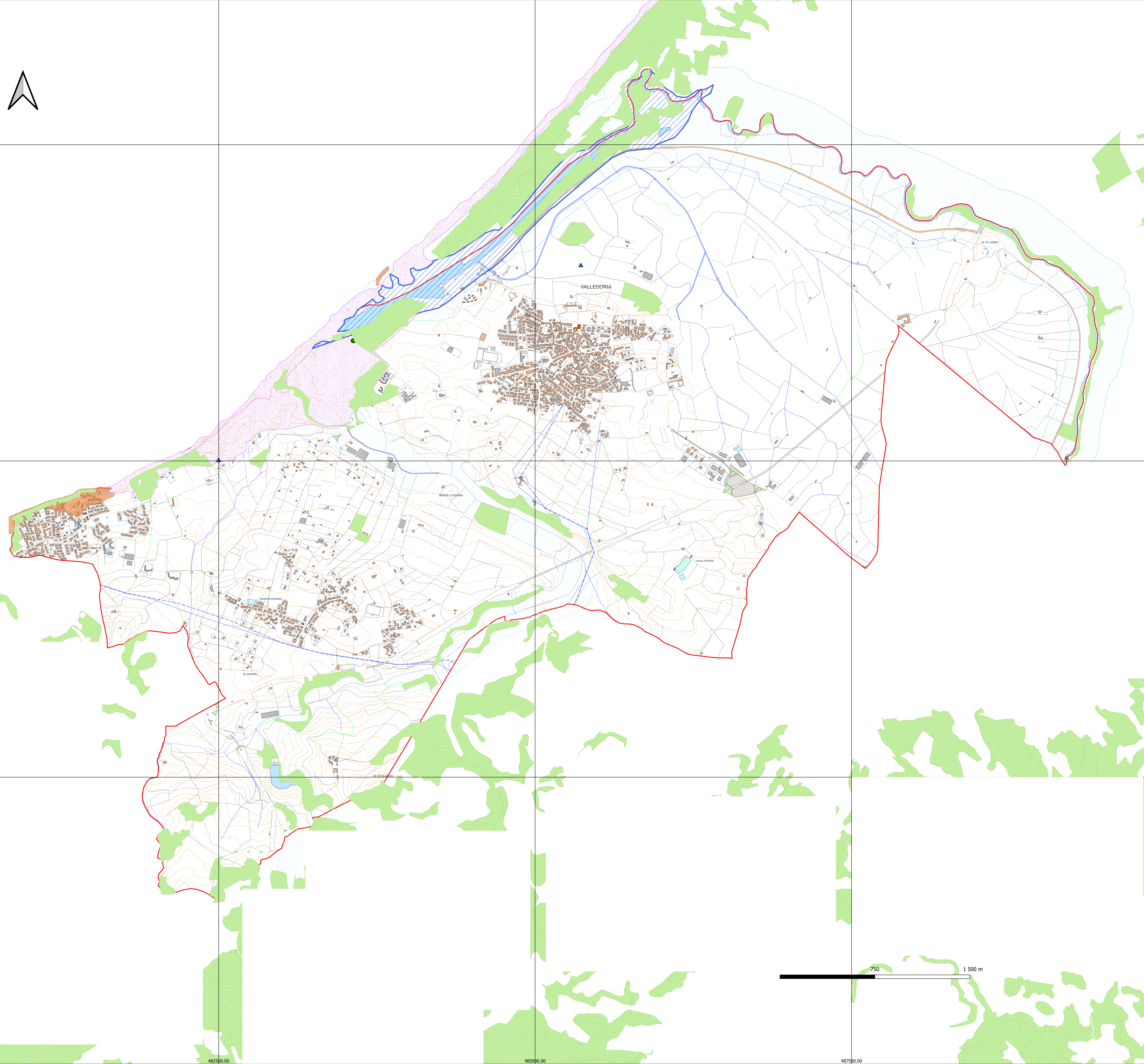

COMUNE DI VALLEDORIA

Provincia di Sassari



PIANO URBANISTICO COMUNALE



GRUPPO DI LAVORO
 Giovanni Antonetti(Ingegnere)
 Piera Spano(Geologo)
 Walter Carta(Dott.Agronomo)
 Denise Marras(Archeologo)
 Alessia Vargiu(Ingegnere)
 Idrailico-Collaboratore)
 Candido Maoddi(Dott.Agronomo)

IL SINDACO
 MARCO MURETTI

IL RESPONSABILE
 UFFICIO TECNICO
 ANTONELLO OGGIANO(Ingegnere)

ASSETTO INSEDIATIVO

TAVOLA
A1_41

P.U.C.
 CARTA DEI BENI PAESAGGISTICI AMBIENTALI

Data
 LUGLIO 2022

Scala
 1 : 10.000

