







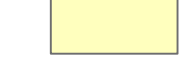

-  Confine comunale
  -  Territorio Urbanizzato
  -  Edificato rurale annueciato
- Insedimenti ed edifici di valore architettonico e/o storico testimoniale**
-  Nuclei di riferimento alle schede, di cui all'elaborato QC\_SF2.4
  -  Edifici di valore architettonico
  -  Edifici di interesse testimoniale
  -  Delimitazione del centro storico
- Edifici oggetto di potenziali interventi di desigillazione**
-  Edificato con usi non agricoli, recenti
  -  Edificato agricolo recente

Comune di Soragna

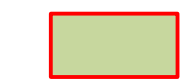

**P.U.G.** PUG SORAGNA  
Piano Urbanistico Generale

**QUADRO CONOSCITIVO DIAGNOSTICO**

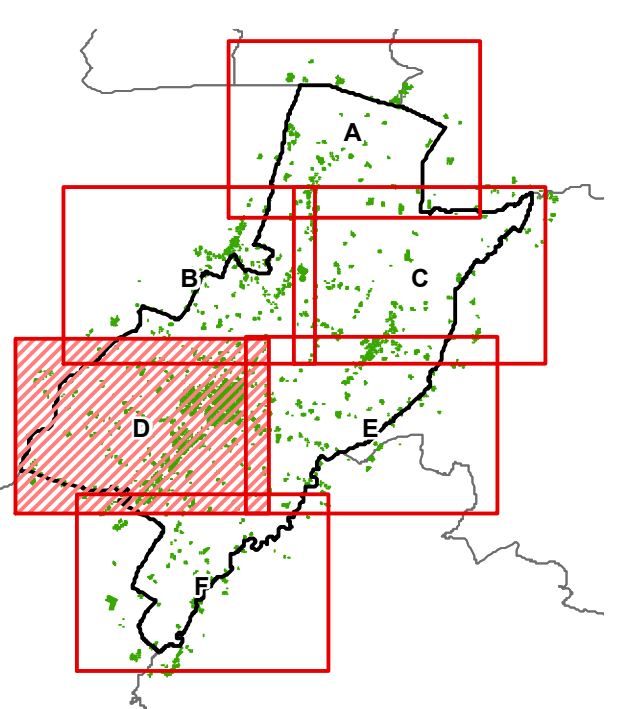

**QC\_SF2.3\_D**

Analisi del sistema insediativo sparso Scala 15.000

<p><b>Sindaco e Assessore all'Urbanistica</b> Arch. Marco Taccagni</p> <p><b>Ufficio di Piano</b> Geol. Elisa Pisaroni (Responsabile del procedimento) Arch. Maria Mercedes (Garante della comunicazione e della partecipazione) Dott.ssa Michela Orsini (Funzionaria amministrativa)</p>	<p><b>Progettista incaricato</b> Arch. Luca Paglietti</p> <p><b>Consulenze e esperti specialistici</b> Arch. Raffaella Gambino (Analisi ambientali e Valsat) Ergonomi (Ergologia e sismica) Dott.ssa Arch. Maria De Leo (Analisi sistemi urbani e socio-economici) Dott.ssa Lisa Daniela Orsini (Analisi demografiche e socio-economiche) Sistema s.r.l.s. (Elaborazioni grafiche e testuali)</p>
---	---