

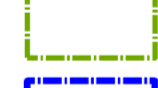



-  Perimetro dell'Edificio rurale (L.R. 24/2017)
-  Perimetro del Territorio Urbanizzato (L.R. 24/2017)
-  Giustificazioni art.32 L.R. 24/2017
  - TR Riconoscimento Territorio Rurale
  - RU1 Riconoscimento Territorio Urbanizzato (art. 32.2 lett.a)
-  Territorio Urbanizzato (L.R. 20/2000)
-  Edificio sparso in Territorio Rurale (L.R. 20/2000)
-  Ambiti parzialmente attuati confermati all'interno del TU
  - 1 - AN2 (ex C4)  
 Convenzionato in data 22.03.2001  
 Opere di Urbanizzazione realizzate: non ancora collaudate  
 Rilascio di PUC dal 2020 al 2024 per villette monofamiliari (1) e villette bifamiliari (2)
  - 2 - AN1 (ex C3)  
 Convenzionato in data 20.05.2005  
 Opere di Urbanizzazione realizzate e collaudate  
 Rilascio di PUC dal 2007 al 2018 per condomini e villette a schiera (5)

Comune di Soragna

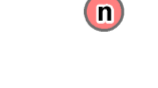

P.U.G.

Piano Urbanistico Generale

**QUADRO  
CONOSCITIVO  
DIAGNOSTICO**

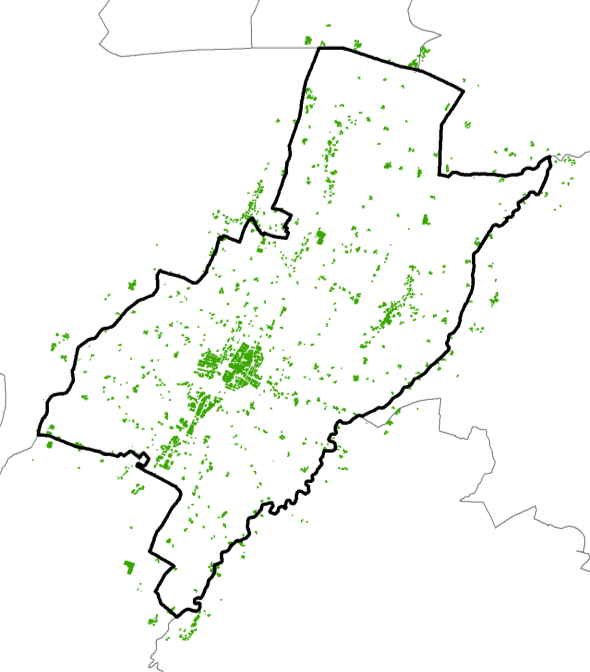

**QC\_SF3.11a**  
 Delimitazione del Territorio Urbanizzato  
 ai sensi della L.R. 24/2017

Scala 1:10.000

<p><b>Sindaco e Assessorato all'Urbanistica</b>          Arch. Marco Faccagni</p> <p><b>Ufficio di Piano</b>          Geol. Elisa Fiorani          (Responsabile del procedimento)          Arch. Martina Marzica          (Servizio della comunicazione e della partecipazione)          Dott.ssa Michela Cresti          (Funzionaria amministrativa)</p>	<p><b>Progettista incaricato</b>          Arch. Luca Foglietti</p> <p><b>Consulenze e appalti specialistici</b>          Arch. Raffaella Gambino (Analisi ambientali e Valutazione di Impatto Ambientale)          Dott.ssa Arch. Maria De Leo (Analisi sistemi urbani)          Dott.ssa Uli. Daniela Di (Analisi demografiche e socio-economiche)          Sistema urbs (Elaborazioni grafiche e tecniche)</p>
---	--