

**QUADRO
 CONOSCITIVO
 DIAGNOSTICO**

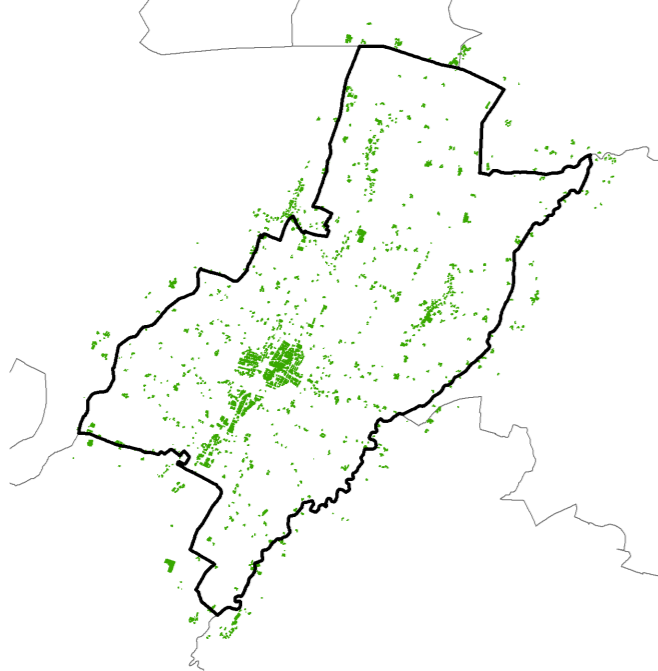

QC_SF3.7

Rete acquedotto Scala 1:15.000

Sindaco e Assessore all'Urbanistica
 Arch. Marco Taccagni

Progettista incaricato
 Arch. Luca Paglietti

Ufficio di Piano
 Geol. Silvia Pizzoni
 (Responsabile del procedimento)
 Arch. Maria Maresca
 (Garante della comunicazione e
 della partecipazione)
 Dott.ssa Michela Onesti
 (Funzionario amministrativo)

Consulenze e apporti specialistici
 Arch. Raffaella Cambino (analisi ambientali e Valut)
 Engro srl (Geologia e sismica)
 Dott.ssa Arch. Maria De Leo (Analisi sistemi urbani)
 Dott.ssa Ulla Danzels (dati demografiche
 e socio-economiche)
 Sistema srs (laborazioni grafiche e testuali)

Assunzione Proposta PUG Del C.C. n. del ...
 Adozione Proposta PUG Del C.C. n. del ...
 Approvazione PUG Del C.C. n. del ...
 Data elaborazione Settembre 2017

Confine comunale

Rete fognaria e depurazione

- Serbatoio
- Sollevamento
- Trattamento
- Condotte

