

- Zone a fattibilità senza particolari limitazioni all'insediamento residenziale e industriale
- Zone a fattibilità con modeste limitazioni all'insediamento residenziale e industriale
- Zone a fattibilità con consistenti limitazioni all'insediamento residenziale e industriale
- Zone a fattibilità con gravi limitazioni all'insediamento residenziale e industriale

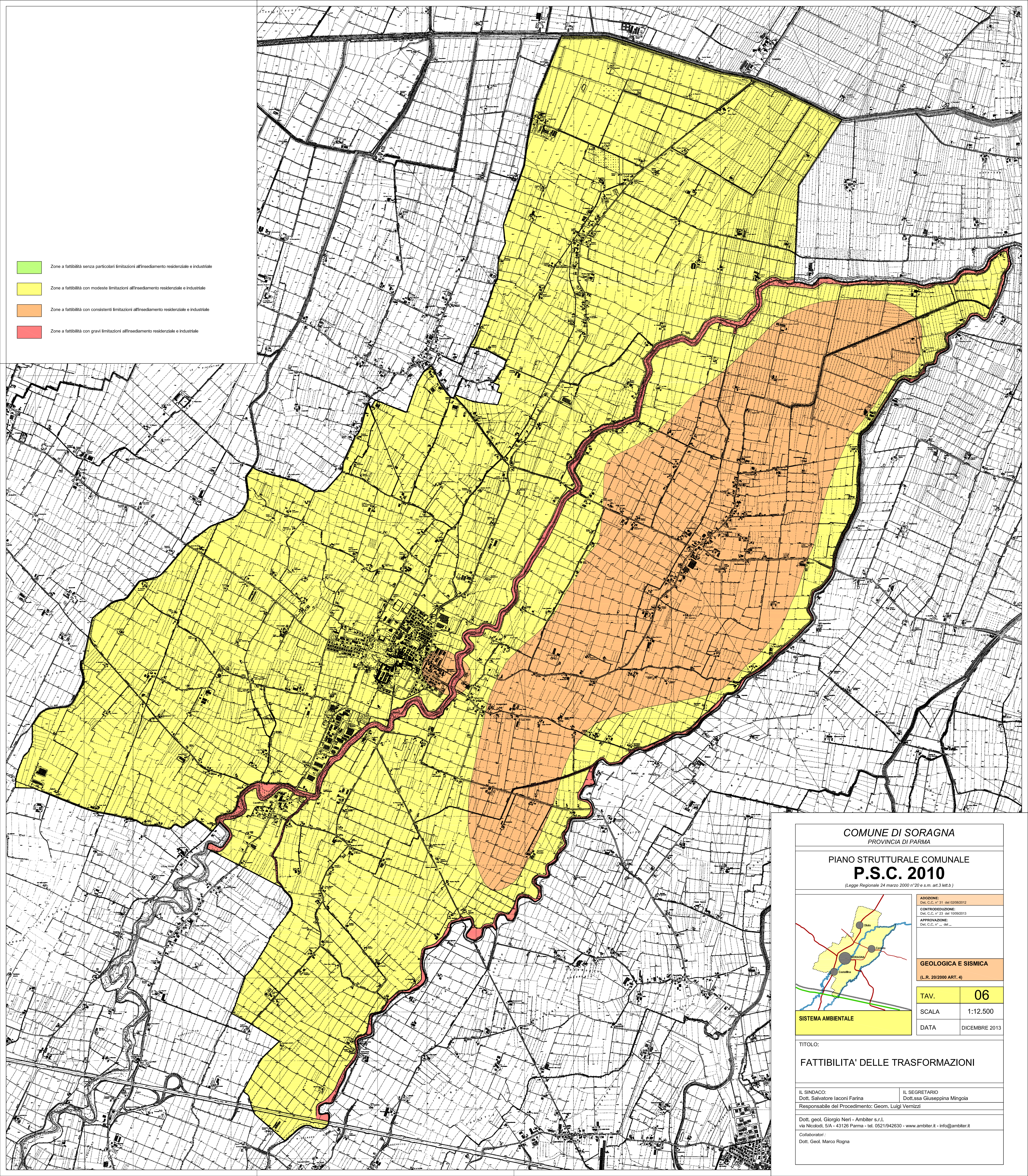

COMUNE DI SORAGNA
PROVINCIA DI PARMA

PIANO STRUTTURALE COMUNALE
P.S.C. 2010
(Legge Regionale 24 marzo 2000 n°20 e s.m. art.3 lett.b)

ADOZIONE:
Del. C.C. n° 21 del 02/08/2012

CONTRODEDUZIONE:
Del. C.C. n° 23 del 10/09/2013

APPROVAZIONE:
Del. C.C. n° ... del ...

GEOLOGICA E SISMICA
(L.R. 20/2000 ART. 4)

TAV. 06

SCALA 1:12.500

DATA DICEMBRE 2013

SISTEMA AMBIENTALE

TITOLO:

FATTIBILITA' DELLE TRASFORMAZIONI

IL SINDACO: Dott. Salvatore Iaconi Farina IL SEGRETARIO: Dott.ssa Giuseppina Mingola
 Responsabile del Procedimento: Geom. Luigi Vernizzi

Dott. geol. Giorgio Neri - Ambiter s.r.l.
 via Nicolodi, 5/A - 43126 Parma - tel. 0521/942630 - www.ambiter.it - info@ambiter.it

Collaboratori:
 Dott. Geol. Marco Ragna