

- Confine comunale**
- 1_Natura e paesaggio**
- 1a_Beni paesaggistici (D.Lgs 42/2004)
- 1a_Territori coperti da foreste e boschi (art.142, lett.g)
 - 1a_Fiumi, torrenti e corsi d'acqua di interesse paesaggistico (art.142, lett.c)
 - 1a_Aree escluse dal vincolo dei Beni Paesaggistici (art.142, c.2)
 - 1b_Corsi d'acqua meritevoli di tutela (art.12bis PTCP)
 - 1c_Siti "Rete di Natura 2000" (art.25 PTCP)
 - 1d_Dossi di pianura (art.15 PTCP)
- 2_Storia e archeologia**
- 2a_Centri storici (art.17 PTCP)
 - 2b_Beni di interesse storico culturale (D.Lgs 42/2004)
 - 2c_Beni di interesse storico culturale "ope legis" (D.Lgs 42/2004)
 - 2d_Elementi della centuriazione (art.16 PTCP)
 - 2e_Bonifiche Storiche (art.18 PTCP)
 - 2f_Viabilità storica (art.19 PTCP)
- 3_Sicurezza ambientale e del territorio**
- 3a_Zone di deflusso della piena (art.13 e 13bis PTCP) - Fascia A del PAI
 - 3a_Zone di deflusso della piena - Alveo A1 (art.13 PCTP)
 - 3b_Zone di deflusso della piena (art.12 PTCP) - Fascia B del PAI
 - 3b_Limiti di progetto lungo il Torrente Stirone
 - 3c_Zone di deflusso della piena (art.13ter PTCP) - Fascia C del PAI
 - 3d_Acque pubbliche e canali consortili (Consorzio di Bonifica Parmense)
 - 3e_Siti da bonificare (D.Lgs 152/2006)
- 4 Impianti e infrastrutture**
- 4a_Fasce di rispetto stradale (D.M. 1404/1968)
 - 4b_Fasce di rispetto ferroviario (D.P.R.753/1980)
 - 4c_Fasce di rispetto cimiteriale (Regio Decreto 1265/1934)
 - 4d_Fasce di rispetto dei depuratori (Delib. com. min. 4 febr. 1977 - L. 319)
 - 4e_Fasce di rispetto dei pozzi ad uso idropotabile (D.Lgs 152/2006)
 - 4f_Elettrodotti AT e distanze di prima approssimazione (L. 36/2001)
 - 4g_Linee elettrodotti MT (L. 36/2001)
 - 4h_Fasce di rispetto dei metanodotti (D.M. 24/11/1984)
 - 4i_Vincolo Militare (D.Lgs. 24/02/2012)
 - 4l_Aree per l'emergenza-Piano Comunale Protezione Civile (D.Lgs 02/02/2018)
 - 4m_Zone di particolare protezione dall'inquinamento luminoso (L.R. 19/2003)

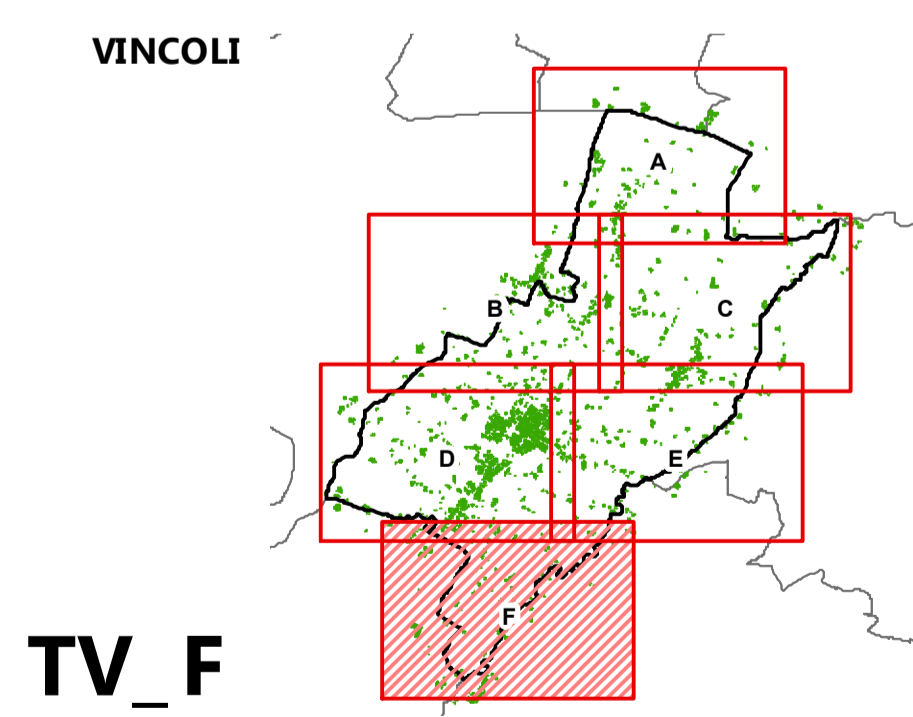

TV_F Tavola dei Vincoli

Sindaco e Assessore all'Urbanistica
Arch. Marco Tacchini

Progettista incaricato
Arch. Luca Paglietti

Ufficio di Piano
Geol. Elisa Fiorani
(Responsabile del procedimento)
Arch. Maria Maresca
(Garante della comunicazione e della partecipazione)
Dott.ssa Lisa Tassinari (Cis) (Analisi demografica e socio-economica)
Dott.ssa Michela Orsetti
(Funzionaria amministrativa)

Consulenze e appalti specialistiche
Arch. Raffaella Cambino (Analisi ambientali e Valutazione di Impatto)
Dott.ssa Arch. Maria De Leo (Analisi sistemi urbani)
Dott.ssa Lisa Tassinari (Cis) (Analisi demografica e socio-economica)
Sistema sfs (Elaborazioni grafiche e testuali)

Assunzione Proposta PUG
Del. C.C.n. del...

Adozione Proposta PUG
Del. C.C.n. del...

Approvazione PUG
Del. C.C.n. del...

Data elaborazione
Gennaio 2025