



**PROVINCIA DI CREMONA
COMUNE DI BAGNOLO CREMASCO**

AMBITO "A.T.R. 0.03"
PIANO ATTUATIVO RESIDENZIALE

Progetto:

**Piano Attuativo di iniziativa privata residenziale reso in conformità al P.G.T.
VIGENTE ai sensi della L.R. n°12/2005**

Richiedente:

Moretti Rosolino
Moretti Giuseppina

Progettista:

Dott. Arch. Giuseppe Scarri
Via C. Urbino n. 52 – Crema (CR)

Oggetto:

RELAZIONE FOTOGRAFICA

Elaborato:

08

Data:

22/09/2025

Aggiornamento:

Note:



DELIBERATO: IL SINDACO _____

APPROVATO: IL SEGRETARIO COMUNALE _____

STUDIO DI ARCHITETTURA SCARRI DOTT. ARCH. GIUSEPPE

26013 CREMA (CR) Via C. Urbino n. 52

Tel. 0373.86084 – e mail: studio_gs@bepescarri.it

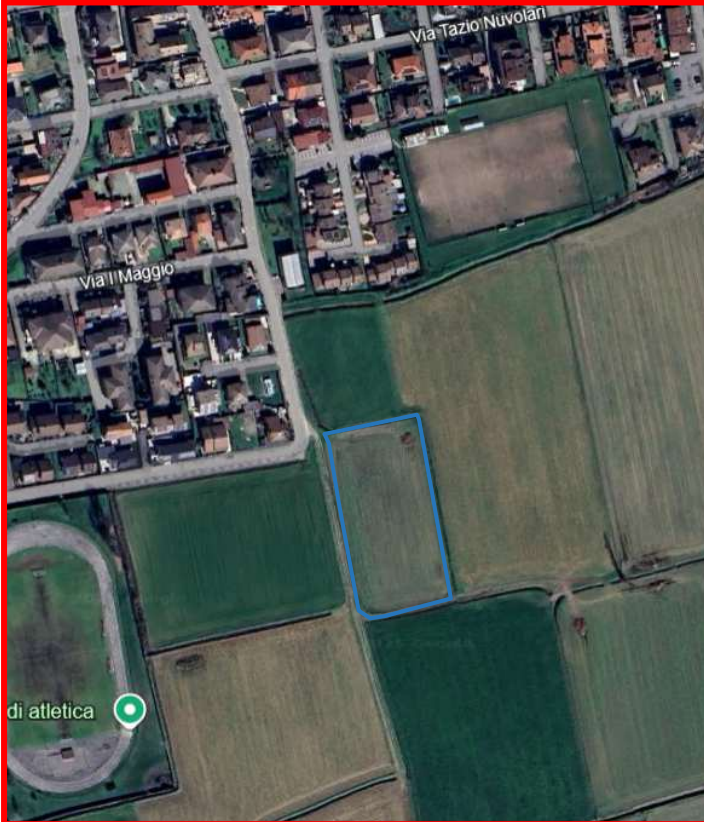
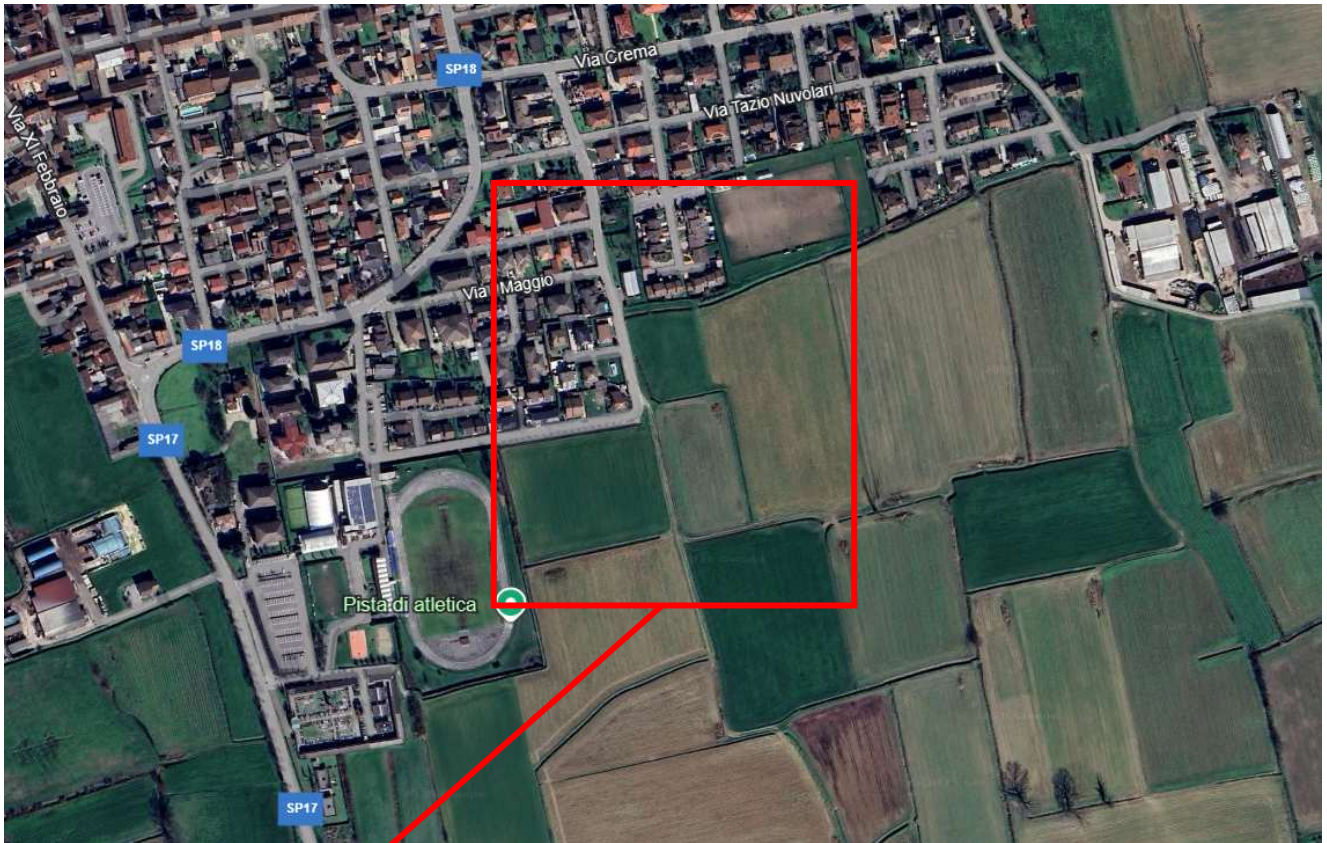



Il Progettista

Dott. Arch. Giuseppe Scarri

STUDIO DI ARCHITETTURA SCARRI DOTT. ARCH. GIUSEPPE

Documento firmato da: MRTRLN51H24F801T/60260180682523006.wskOyU4S8Qh010uui8ctkeOKk5w\= In data: 25/09/2025
MRTGPP52T43F801H/6030032573154006.3t2b9m18wQhXLG6QW.Gn0p6ikLac\= In data: 25/09/2025
Tel. 0373.86084 - e-mail: studio_gs@peppescarri.it