

INDIFFERIBILE MESSA IN CAMPO DI MISURE DI MITIGAZIONE DEL RISCHIO DI DISSESTO DEL VERSANTE DEL CANAL GRECO CHE INTERESSA LA VIA MAZZINI NELL'ABITATO DI CASTROVILLARI, PER CHIARA EVOLUZIONE IN ATTO DEL QUADRO DI DISSESTO IDROGEOLOGICO COSTITUENTE POTENZIALE PERICOLO PER LA INCOLUMITA' PUBBLICA.

AL SIG. SINDACO

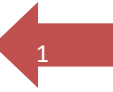

Al Comando Polizia Locale

Comune di CASTROVILLARI (CS)

protocollo@pec.comune.castrovillari.cs.it

Al Dipartimento Tecnico

Comune di castrovillari

settore.lavori.pubblici@pec.comune.castrovillari.cs.it

Alla Prefettura

Ufficio Territoriale del Governo di Cosenza

protocollo.prefcs@pec.interno.it

Al Ministero dell'Ambiente e della Sicurezza Energetica

segreteria.capogab@pec.mase.gov.it

Al Ministero delle Infrastrutture e Trasporti

Direzione Generale per le strade e le autostrade, l'alta sorveglianza sulle infrastrutture stradali e la vigilanza sui contratti concessori autostradali

svca@pec.mit.gov.it

Alla Agenzia Nazionale per la Sicurezza delle Ferrovie e delle Infrastrutture Stradali e Autostradali

e p.c.

INDIFFERIBILE MESSA IN CAMPO DI MISURE DI MITIGAZIONE DEL RISCHIO DI DISSESTO DEL VERSANTE DEL CANAL GRECO CHE INTERESSA LA VIA MAZZINI NELL'ABITATO DI CASTROVILLARI, PER CHIARA EVOLUZIONE IN ATTO DEL QUADRO DI DISSESTO IDROGEOLOGICO COSTITUENTE POTENZIALE PERICOLO PER LA INCOLUMITA' PUBBLICA.

ansfisa@pec.ansfisa.gov.it

2

OGGETTO: PETIZIONE POPOLARE PER LA:

INDIFFERIBILE MESSA IN CAMPO DI MISURE DI MONITORAGGIO E MITIGAZIONE DEL RISCHIO DI DISSESTO DEL VERSANTE DEL CANAL GRECO CHE INTERESSA LA VIA MAZZINI NELL'ABITATO DI CASTROVILLARI, PER CHIARA EVOLUZIONE IN ATTO DEL QUADRO DI DISSESTO COSTITUENTE POTENZIALE PERICOLO PER LA INCOLUMITA' PUBBLICA.

Capo III – Art. 34 Statuto Comunale Castrovillari

Noi sottoscritti cittadini, riuniti in piazza municipio n. 5 di castrovillari ed in modo itinerante presso i luoghi in argomento, insieme ai promotori della iniziativa il Gruppo Territoriale del Movimento 5 Stelle di Castrovillari, che, nell'ambito delle attività socio politiche di tutela e difesa del territorio, già nel luglio 2023, avviava attività sul territorio, di individuazione delle fragilità territoriali nel comune di Castrovillari, in particolare del centro storico e del centro antico, compreso le problematiche idrauliche relative a fiumi e canali che ne attraversano il territorio e/o ne influenzano le condizioni, con la presente, pur consapevoli che la sicurezza assoluta sia una illusione, come diceva il sociologo tedesco Wolfgang Soffky, ormai concetto consolidato, esprimiamo forte preoccupazione per la chiara evoluzione in atto del quadro di dissesto idrogeologico costituente potenziale pericolo per la incolumità pubblica,

CONSAPEVOLI CHE:

- ✓ solo una piena consapevolezza dei rischi può correttamente supportare le scelte strategiche di gestione ed accettazione dei rischi stessi;
- ✓ la comunicazione del rischio verso la popolazione costituisce, non procurato allarme, ma momento in cui le conoscenze tecniche si traducono in consapevolezza sociale;

RITENUTO, preliminarmente, al solo scopo di far conoscere, senza sostituirci alle Autorità preposte, che sia urgente chiedere con la presente petizione, di valutare, tra autorità competenti, eventuali azioni preventive e di mitigazione che potrebbe inizialmente avviare azioni di

- ✓ azioni ed attività di mitigazione quale, la più immediata, l'apertura della strada parte sud di corso Garibaldi, a nostro parere causa della evoluzione dal 19.07.2023 al 15.02.2026 e l'utilizzo solo in occasione di eventi della sua chiusura al traffico;

Capo III – Art. 34 Statuto Comunale Castrovillari

INDIFFERIBILE MESSA IN CAMPO DI MISURE DI MITIGAZIONE DEL RISCHIO DI DISSESTO DEL VERSANTE DEL CANAL GRECO CHE INTERESSA LA VIA MAZZINI NELL'ABITATO DI CASTROVILLARI, PER CHIARA EVOLUZIONE IN ATTO DEL QUADRO DI DISSESTO IDROGEOLOGICO COSTITUENTE POTENZIALE PERICOLO PER LA INCOLUMITA' PUBBLICA.

- ✓ azioni ed attività di monitoraggio strumentale a scala di versante al fine di valutare i trend deformativi, da noi intanto, per quanto potevamo, rilevati con sovrapposizione di testimonianza fotografica diretta, sulla situazione dei luoghi, tra l'altro, verificabile da chiunque, per le urgenti verifiche che devono togliere spazio a fuorvianti polemiche e realizzare unità di intenti, diciamo per capirci, esempi di amministrazione condivisa, a tutela della nostra popolazione e patrimonio storico e paesaggistico, quali;
- ✓ montaggio sensori di sensori e tecnologie per rilevamento da remoto
- ✓ montaggio di inclinometri per misurare la velocità e direzione degli spostamenti
- ✓ montaggio sistema di allerta agli stessi collegati
- ✓ utilizzo della tecnologia Digital Twin ed I.A.,

OFFRENDO, in maniera collaborativa, l'impegno sociale esclusivamente al servizio della nostra comunità;

RIVOLGIAMO,

AI SENSI DELL'ART. 34 DELLO STATUTO COMUNALE, LA PRESENTE

PETIZIONE,

alla Amministrazione Comunale, inviandola per conoscenza agli e Enti indirizzo, affinché siano assunte misure immediate, concrete e possibili, affinché si possa prevenire e/o mitigazione il rischio di dissesto del versante del canal greco che interessa la via Mazzini nell'abitato di Castrovillari, chiedendo, quale prima misura di mitigazione la immediata riapertura della parte di corso Garibaldi tra via Martiri e Largo Caduti sul Lavoro che dovrà essere chiusa al traffico solo in occasione di eventi fermo restando la messa in sicurezza dei percorsi alternativi per la viabilità al servizio del centro storico ed antico.

Questa iniziativa, del Gruppo Territoriale del M5S Castrovillari, appena costituitosi, prendeva il via, in concomitanza con l'inizio del lavoro pubblico che ha previsto la chiusura della parte sud di Corso Garibaldi in Castrovillari ed il raddoppio del traffico veicolare sulla parte sud della Via Mazzini, all'epoca

- *mettemmo in rete un video postandolo sui social*
- *segnalammo, in seduta aperta al pubblico del consiglio comunale,*
- *pubblicammo un articolo sulla stampa regionale e locale,*

INDIFFERIBILE MESSA IN CAMPO DI MISURE DI MITIGAZIONE DEL RISCHIO DI DISSESTO DEL VERSANTE DEL CANAL GRECO CHE INTERESSA LA VIA MAZZINI NELL'ABITATO DI CASTROVILLARI, PER CHIARA EVOLUZIONE IN ATTO DEL QUADRO DI DISSESTO IDROGEOLOGICO COSTITUENTE POTENZIALE PERICOLO PER LA INCOLUMITA' PUBBLICA.

segnalando tre scenari, da tenere in considerazione nelle scelte che l'Amministrazione comunale si apprestava ad assumere, di teorico pericolo, sottovalutati, sicuramente in buona fede, precisamente idrogeologico (pericolo crolli puntuali versante sud canal greco), idraulico (aumento quantità e velocità di ruscellamento delle piogge, per prevista nuova pavimentazione su zone drenanti esistenti), ed, occasionali formazione di ingorghi del flusso veicolare all'incrocio tra corso Garibaldi e Via Martiri con un video che ha fotografato la situazione alla data del 19 luglio 2023.

Quanto da noi segnalato, evidentemente costituisce un fattore di rischio e come tale lo approcciamo in relazione alla gestione del territorio e delle infrastrutture di trasporto.

Attualmente, per rispondere, alle giuste ansie dei cittadini abitanti il centro storico ed antico della nostra città, in considerazione anche degli eventi e delle informazioni che pervengono quotidianamente tramite media e social nelle nostre case, abbiamo in data 15 febbraio eseguito una verifica diretta, in modo collaborativo e sociale, nell'ambito delle nostre prerogative politiche territoriali, senza rischiare la nostra incolumità pubblica e senza volerci sostituire alle autorità competenti, della situazione per confrontarla con la precedente testimonianza video.

La preoccupazione è soprattutto legata alla fragilità del nostro territorio e in particolar modo al triste evento che ha colpito l'intera comunità, nei giorni scorsi.

Lo scopo è esclusivamente collegato alla necessità di ricevere e fornire certezze del quadro idrogeologico attuale, segnalando con la presente alle autorità competenti la situa

zione offrendo preliminarmente le informazioni utili, per quanto ci è stato possibile ad oggi recuperare per questi luoghi.

Siamo anche consapevoli che la nostra azione di verifica collaborativa, ad evidenza pubblica, continuerà per altre zone del nostro territorio, storicamente a rischio.

Alla luce delle conferme di contesto, quindi, chiediamo che si avvii con urgenza una valutazione tra i soggetti istituzionali e le associazioni di cittadini, molte nate proprio con l'obiettivo di mettere in equilibrio peculiarità ambientali "da difendere" e rischi "incombenti" per farne programmazione a breve a medio ed a lungo termine, affrontando le variate condizioni di rischio, nel nostro caso, stradale, idraulico ed idrogeologico.

CAPO III MODALITÀ DI PARTECIPAZIONE

Articolo 34 Petizioni

1. Chiunque, anche se non residente nel territorio comunale, può rivolgersi in forma collettiva dell'amministrazione agli organi sollecitarne l'intervento su questioni di interesse comune o per esporre esigenze di natura collettiva.
2. La raccolta di adesioni può avvenire senza formalità di sorta in calce al testo comprendente le richieste che sono rivolte all'amministrazione.

INDIFFERIBILE MESSA IN CAMPO DI MISURE DI MITIGAZIONE DEL RISCHIO DI DISSESTO DEL VERSANTE DEL CANAL GRECO CHE INTERESSA LA VIA MAZZINI NELL'ABITATO DI CASTROVILLARI, PER CHIARA EVOLUZIONE IN ATTO DEL QUADRO DI DISSESTO IDROGEOLOGICO COSTITUENTE POTENZIALE PERICOLO PER LA INCOLUMITA' PUBBLICA.

3. La petizione è inoltrata al sindaco il quale, entro dieci giorni, la assegna in esame all'organo competente e ne invia copia ai gruppi presenti in consiglio comunale.
4. L'organo competente deve pronunciarsi in merito entro 30 giorni dal ricevimento.
5. Il contenuto della decisione dell'organo competente, unitamente al testo della petizione, è pubblicizzato mediante affissione negli appositi spazi e, comunque, in modo tale da permetterne la conoscenza a tutti i firmatari che risiedono nel territorio del comune.
6. Se la petizione è sottoscritta da almeno cento persone, ciascun consigliere può chiedere con apposita istanza che il testo della petizione sia posto in discussione nella prossima seduta del consiglio comunale, da convocarsi entro venti giorni.

Tenuto conto che:

- + La inesistenza di sistema di ispezione e monitoraggio;
- + Lo scenario di potenziale distruzione a causa dei continui e non governabili episodi di dissesto che caratterizza ormai i lunghi periodi invernali mettendo, inoltre, a rischio la pubblica incolumità ed anche la sopravvivenza delle attività storiche agricole e commerciali oltre che stagionali e dei progetti imprenditoriali per la offerta turistico ricettiva.
- + Quanto citato ai punti precedenti costituisce uno dei tanti capitoli del fragile equilibrio tra uomo e natura, equilibrio spesso violato con interventi antropici destabilizzanti e con effetti devastanti sul lungo periodo, a cui aggiungere il cambiamento climatico che galoppa, e, giustifica, se ce ne fosse bisogno, tra l'altro la necessità di proporre la presente Petizione.

Significate:

- a. Se si dovesse continuare nello scenario esistente, lasciamo a voi tutti ipotizzare tutti i probabili effetti non solo per la economia dei decenni successivi, ma ne sarebbe aggredita la pubblica incolumità senza aggiungere altre valutazioni sulle conseguenze sanitarie ed ambientali, che ognuno di noi e di voi può immaginare.
- b. È evidente e storica, la fragilità territoriale del comprensorio, in presenza di tale abbandono, derivante o dalla incapacità storica a governare tali scenari per noi in Calabria quotidiani e diffusi, o dalla volontà a girarsi dall'altra parte da chi ha il dovere di programmare ed eseguire interventi, sapendo che sono queste generazioni ad averne immediata necessità conoscendo i tempi biblici tra progetto ed attuazione a cui ci avete abituato, da sempre, in Calabria;
- c. Considerate le competenze e le responsabilità degli Enti in indirizzo;
- d. Convinti che ci siano condizioni e misure finalizzabili e disponibili nei vari programmi e strumenti, nazionali, regionali, provinciali ed Europei, per risolvere radicalmente la atavica problematica;

INDIFFERIBILE MESSA IN CAMPO DI MISURE DI MITIGAZIONE DEL RISCHIO DI DISSESTO DEL VERSANTE DEL CANAL GRECO CHE INTERESSA LA VIA MAZZINI NELL'ABITATO DI CASTROVILLARI, PER CHIARA EVOLUZIONE IN ATTO DEL QUADRO DI DISSESTO IDROGEOLOGICO COSTITUENTE POTENZIALE PERICOLO PER LA INCOLUMITA' PUBBLICA.

Tutto ciò considerato, segnalato, descritto, richiamato,

tutti **noi firmatari** della presente, completiamo, sottoscriviamo e definiamo la presente Petizione ponendo all'attenzione delle Autorità in indirizzo **le richieste di cui ai 5 punti salienti della rivendicazione** in atto nei confronti del Comune di castrovillari e delle Istituzioni di Governo regionale, provinciale, comunale e nazionale, salvo future integrazioni:

- 1. Preso atto e valutata la presente Petizione, si richiede un tavolo di confronto con gli Enti in indirizzo ed una rappresentanza dei promotori della presente al fine di esplicitare la presente e prendere atto di eventuali interventi già programmati sui punti critici segnalati e non a nostra conoscenza;**
- 2. In mancanza di programmazione esistente, costituzione e convocazione di un tavolo tecnico istituzionale permanente che programmi le azioni di emergenza, aperto alla partecipazione di rappresentanti delle associazioni e di esperti di fiducia delle stesse;**
- 3. Immediata riapertura al traffico regolamentato e vigilato, almeno nei giorni e nelle ore di non utilizzo della importante funzione di Piazza da vivere da parte dei cittadini e nelle occasioni di eventi programmati, del tratto sud del Corso Garibaldi al fine di consentire l'accesso più agevole al Centro Antico da parte dei residenti e dei visitatori.**
- 4. Predisposizione ed attuazione, nell'ambito delle Attività di Protezione Civile, di un piano di monitoraggio, con l'ausilio e la messa in opera sistemi di rilevazione e monitoraggio, posizionata presso il comune di Castrovillari e gli Organi preposti alla Protezione Civile, di prevenzione-controllo-allerta operativa 24/24, relativa alle condizioni di sicurezza della strada, in collegamento ed a supporto dei servizi istituzionali preposti per offrire preventiva informativa tramite idonea applicazione da scaricare sui telefonini dei residenti;**
- 5. Avvio delle procedure per le prime operazioni di prima messa in sicurezza immediata della strada e delle aree di scopo collegate, redigendo a mezzo di idoneo piano di emergenza, previa dichiarazione del comune di Castrovillari e dell'Ente Regione dello stato di emergenza, al fine di ristorare ogni categoria dei danni ad oggi subiti.**

ALLEGATI PARTE INTEGRANTE ED ESSENZIALE DELLA PRESENTE PETIZIONE

- **CONDIZIONI AL 19.07.2023 - Immagini Estratto da video**
- **Estratti P.A.I. Autorità Bacino Meridionale (elaborati sul sito dell'Autorità)**
- **CONDIZIONI AL 15.02.2023 - Immagini Estratto da video**
- **CONDIZIONI AL 15 FEBBRAIO 2026**
- **N. 36 (trentasei) FOGLI PER UN TOTALE DI N. 173 FIRME SOTTOSCRITTORI**

INDIFFERIBILE MESSA IN CAMPO DI MISURE DI MITIGAZIONE DEL RISCHIO DI DISSESTO DEL VERSANTE DEL CANAL GRECO CHE INTERESSA LA VIA MAZZINI NELL'ABITATO DI CASTROVILLARI, PER CHIARA EVOLUZIONE IN ATTO DEL QUADRO DI DISSESTO IDROGEOLOGICO COSTITUENTE POTENZIALE PERICOLO PER LA INCOLUMITA' PUBBLICA.



INDIFFERIBILE MESSA IN CAMPO DI MISURE DI MITIGAZIONE DEL RISCHIO DI DISSESTO DEL VERSANTE DEL CANAL GRECO CHE INTERESSA LA VIA MAZZINI NELL'ABITATO DI CASTROVILLARI, PER CHIARA EVOLUZIONE IN ATTO DEL QUADRO DI DISSESTO IDROGEOLOGICO COSTITUENTE POTENZIALE PERICOLO PER LA INCOLUMITA' PUBBLICA.



INDIFFERIBILE MESSA IN CAMPO DI MISURE DI MITIGAZIONE DEL RISCHIO DI DISSESTO DEL VERSANTE DEL CANAL GRECO CHE INTERESSA LA VIA MAZZINI NELL'ABITATO DI CASTROVILLARI, PER CHIARA EVOLUZIONE IN ATTO DEL QUADRO DI DISSESTO IDROGEOLOGICO COSTITUENTE POTENZIALE PERICOLO PER LA INCOLUMITA' PUBBLICA.



Figure 1 PUNTO CRITICO 1

INDIFFERIBILE MESSA IN CAMPO DI MISURE DI MITIGAZIONE DEL RISCHIO DI DISSESTO DEL VERSANTE DEL CANAL GRECO CHE INTERESSA LA VIA MAZZINI NELL'ABITATO DI CASTROVILLARI, PER CHIARA EVOLUZIONE IN ATTO DEL QUADRO DI DISSESTO IDROGEOLOGICO COSTITUENTE POTENZIALE PERICOLO PER LA INCOLUMITA' PUBBLICA.



Figure 2 PUNTO CRITICO 1 AL 15.02.2026

INDIFFERIBILE MESSA IN CAMPO DI MISURE DI MITIGAZIONE DEL RISCHIO DI DISSESTO DEL VERSANTE DEL CANAL GRECO CHE INTERESSA LA VIA MAZZINI NELL'ABITATO DI CASTROVILLARI, PER CHIARA EVOLUZIONE IN ATTO DEL QUADRO DI DISSESTO IDROGEOLOGICO COSTITUENTE POTENZIALE PERICOLO PER LA INCOLUMITA' PUBBLICA.



Figure 3 PUNTO CRITICO 1 AL 19.07.2023

INDIFFERIBILE MESSA IN CAMPO DI MISURE DI MITIGAZIONE DEL RISCHIO DI DISSESTO DEL VERSANTE DEL CANAL GRECO CHE INTERESSA LA VIA MAZZINI NELL'ABITATO DI CASTROVILLARI, PER CHIARA EVOLUZIONE IN ATTO DEL QUADRO DI DISSESTO IDROGEOLOGICO COSTITUENTE POTENZIALE PERICOLO PER LA INCOLUMITA' PUBBLICA.



Figure 4 PUNTO CRITICO 2 AL 15.02.2026

INDIFFERIBILE MESSA IN CAMPO DI MISURE DI MITIGAZIONE DEL RISCHIO DI DISSESTO DEL VERSANTE DEL CANAL GRECO CHE INTERESSA LA VIA MAZZINI NELL'ABITATO DI CASTROVILLARI, PER CHIARA EVOLUZIONE IN ATTO DEL QUADRO DI DISSESTO IDROGEOLOGICO COSTITUENTE POTENZIALE PERICOLO PER LA INCOLUMITA' PUBBLICA.



Figure 5 PUNTO CRITICO 3 AL 15.02.2026

INDIFFERIBILE MESSA IN CAMPO DI MISURE DI MITIGAZIONE DEL RISCHIO DI DISSESTO DEL VERSANTE DEL CANAL GRECO CHE INTERESSA LA VIA MAZZINI NELL'ABITATO DI CASTROVILLARI, PER CHIARA EVOLUZIONE IN ATTO DEL QUADRO DI DISSESTO IDROGEOLOGICO COSTITUENTE POTENZIALE PERICOLO PER LA INCOLUMITA' PUBBLICA.



Figure 6 PUNTO CRITICO 2 AL 19.07.2023

INDIFFERIBILE MESSA IN CAMPO DI MISURE DI MITIGAZIONE DEL RISCHIO DI DISSESTO DEL VERSANTE DEL CANAL GRECO CHE INTERESSA LA VIA MAZZINI NELL'ABITATO DI CASTROVILLARI, PER CHIARA EVOLUZIONE IN ATTO DEL QUADRO DI DISSESTO IDROGEOLOGICO COSTITUENTE POTENZIALE PERICOLO PER LA INCOLUMITA' PUBBLICA.

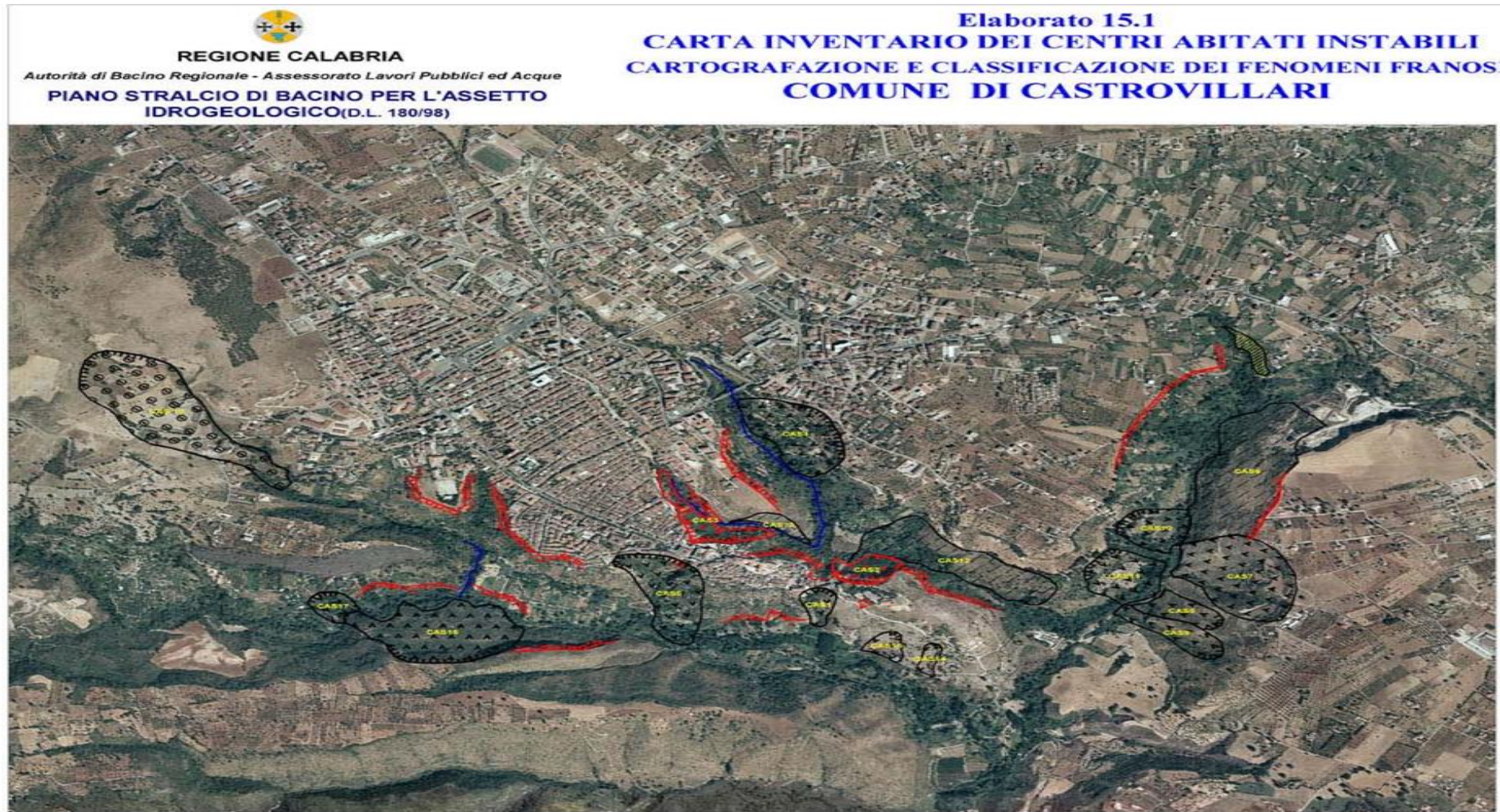

Figure 7 PUNTO CRITICO 2/3 AL 19.07.2023

[ESTRATTO DA PAI](#)

Capo III – Art. 34 Statuto Comunale Castrovillari

INDIFFERIBILE MESSA IN CAMPO DI MISURE DI MITIGAZIONE DEL RISCHIO DI DISSESTO DEL VERSANTE DEL CANAL GRECO CHE INTERESSA LA VIA MAZZINI NELL'ABITATO DI CASTROVILLARI, PER CHIARA EVOLUZIONE IN ATTO DEL QUADRO DI DISSESTO IDROGEOLOGICO COSTITUENTE POTENZIALE PERICOLO PER LA INCOLUMITA' PUBBLICA.



INDIFFERIBILE MESSA IN CAMPO DI MISURE DI MITIGAZIONE DEL RISCHIO DI DISSESTO DEL VERSANTE DEL CANAL GRECO CHE INTERESSA LA VIA MAZZINI NELL'ABITATO DI CASTROVILLARI, PER CHIARA EVOLUZIONE IN ATTO DEL QUADRO DI DISSESTO IDROGEOLOGICO COSTITUENTE POTENZIALE PERICOLO PER LA INCOLUMITA' PUBBLICA.



INDIFFERIBILE MESSA IN CAMPO DI MISURE DI MITIGAZIONE DEL RISCHIO DI DISSESTO DEL VERSANTE DEL CANAL GRECO CHE INTERESSA LA VIA MAZZINI NELL'ABITATO DI CASTROVILLARI, PER CHIARA EVOLUZIONE IN ATTO DEL QUADRO DI DISSESTO IDROGEOLOGICO COSTITUENTE POTENZIALE PERICOLO PER LA INCOLUMITA' PUBBLICA.

Informazioni:

La presente petizione è promossa da Gruppo Territoriale movimento 5 stelle di castrovillari.

Le informazioni raccolte saranno utilizzate solo per scopi di promozione e diffusione della petizione.



Firma:

Noi, sottoscritti firmatari su n. 37 fogli e per n. 173 firme complete di estremi del documento identificativo, nonché 26 con firma petizione on line (petition_signatures_jobs_491088377_20260321120010.csv) esprimiamo il nostro sostegno a questa petizione e chiediamo al Comune di Castrovillari (CS) di prendere in considerazione le nostre richieste e di tenerci informati ai sensi dell'art. 34 dello Statuto Comunale.

