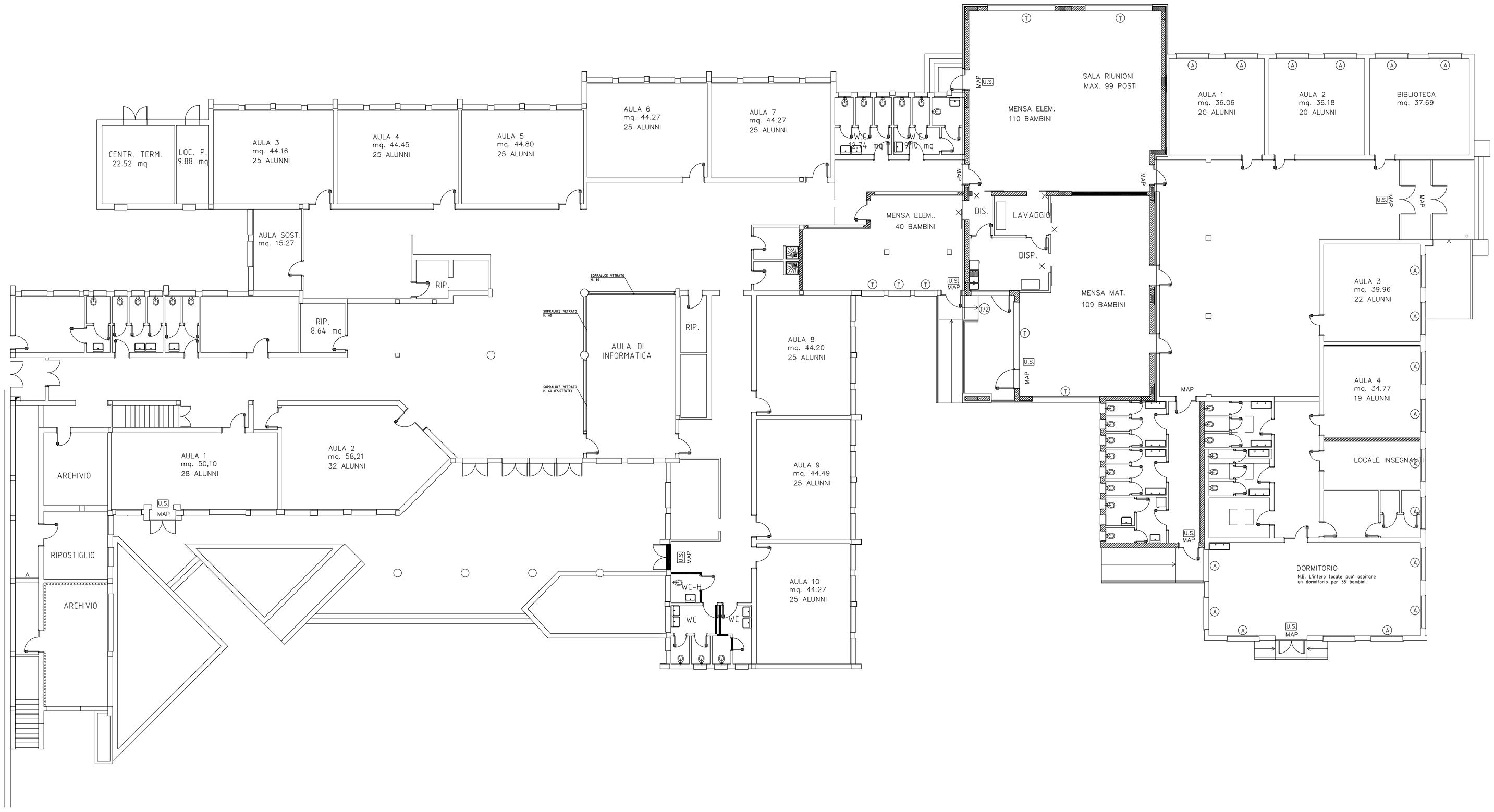
CENTR. TERM.
22.52 mq
LOC. P.
9.88 mq
AULA 3
mq. 44.16
25 ALUNNI
AULA 4
mq. 44.45
25 ALUNNI
AULA 5
mq. 44.80
25 ALUNNI
AULA 6
mq. 44.27
25 ALUNNI
AULA 7
mq. 44.27
25 ALUNNI
W.C.
12.74 mq
W.C.
9.10 mq
MAP
U.S.
SALA RIUNIONI
MAX. 99 POSTI
MENSA ELEM.
110 BAMBINI
AULA 1
mq. 36.06
20 ALUNNI
AULA 2
mq. 36.18
20 ALUNNI
BIBLIOTECA
mq. 37.69
AULA SOST.
mq. 15.27
RIP.
RIP.
8.64 mq
MENSA ELEM..
40 BAMBINI
DIS.
LAVAGGIO
DISP.
MENSA MAT.
109 BAMBINI
SOPRALUCE VETRATO
SOPRALUCE VETRATO
SOPRALUCE VETRATO
AULA DI
INFORMATICA
RIP.
AULA 8
mq. 44.20
25 ALUNNI
AULA 9
mq. 44.49
25 ALUNNI
AULA 10
mq. 44.27
25 ALUNNI
AULA 3
mq. 39.96
22 ALUNNI
AULA 4
mq. 34.77
19 ALUNNI
LOCALE INSEGNANTI
ARCHIVIO
AULA 1
mq. 50,10
28 ALUNNI
AULA 2
mq. 58,21
32 ALUNNI
RIPOSTIGLIO
ARCHIVIO
WC-H
WC
WC
DORMITORIO
N.B. L'intero locale pua' ospitare
un dormitorio per 35 bambini.