



REGIONE FRIULI VENEZIA GIULIA
PROVINCIA DI PORDENONE
COMUNE DI SAN GIORGIO DELLA RICHINVELDA



MESSA IN SICUREZZA DI VIABILITA' COMUNALE: VIA MANIAGO,
PIAZZA COOPERATIVE, VIA SAN GIOVANNI E VIA PINETA
CUP E15F21003230002 – LOTTO 2

PROGETTO DEFINITIVO

COMMITTENTE
Comune di San Giorgio della Richinvelda
via Richinvelda, 15
33095 – San Giorgio della Richinvelda (PN)

PROGETTISTI
Studio Roselli e Associati
dott. ing. Cristiano Roselli della Rovere
dott. ing. Ilaria Cimarosti



TITOLO CRONOPROGRAMMA E FASI LAVORATIVE

DATA	INC	REL	REV
30/01/2026	RA846B	PD	0

GEN-R06

REV	DATA	DESCRIZIONE	REDATTO
0	30/01/2026	Prima emissione	I. Cimarosti

1. CRONOPROGRAMMA

Attività

ID	Nome	Durata
12	Lotto 2	150
0	Accantieramento	2
1	Rimozione, scavi, demolizioni e movimenti terra	25
2	Posa reti sottoservizi e plinti illuminazione	30
3	Posa cordone e pavimentazioni in pietra marciapiedi	30
21	Realizzazione impianto illuminazione pubblica	20
18	Arredi e predisposizione aiuole	15
4	Pavimentazioni	10
9	Segnaletica orizzontale e verticale	8
5	Opere di completamento	8
13	Rimozione cantiere	2

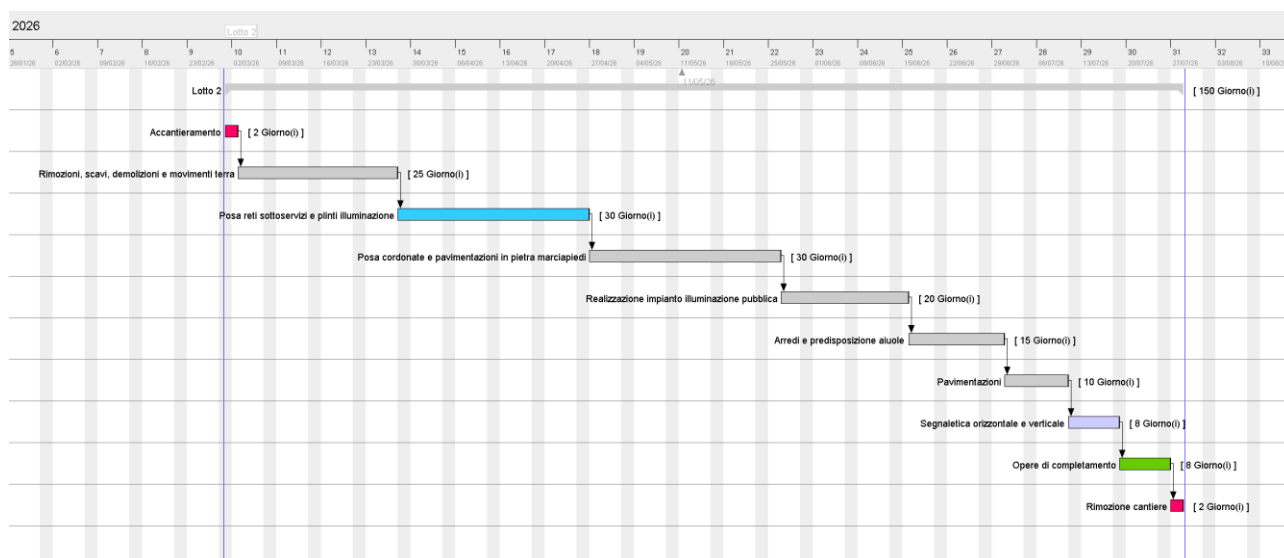

Udine, 30 gennaio 2026

i progettisti
dott. ing. Cristiano Roselli della Rovere
dott. ing. Ilaria Cimarosti