



Comune di Sedini

STUDIO DI FATTIBILITÀ TECNICO-ECONOMICA IMPLEMENTAZIONE DI COMUNITÀ ENERGETICHE RINNOVABILI (CER) NEL COMUNE DI SEDINI



EF01

**LAYOUT IMPIANTO FOTOVOLTAICO
"DEPOSITO COMUNALE"**

REVISIONE	DATA	DESCRIZIONE	VERIFICATO	APPROVATO	AUTORIZZATO
00	25/02/2025	PRIMA EMISSIONE	NM	MA	MA
01					
02					

IL PROGETTISTA



Via Messina,7D - 90141 Palermo



IL COMMITTENTE

COMUNE DI SEDINI
via La Rampa n° 20 - 07035
Sedini (SS)

R.U.P.
Dott. Giovanni Zichi

PLANIMETRIA CATASTALE

FOGLIO: 75
PARTICELLA: 1757

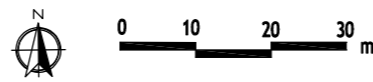

ESTRATTO PUC

TAV. Z1 OSS. - ZONIZZAZIONE URBANA

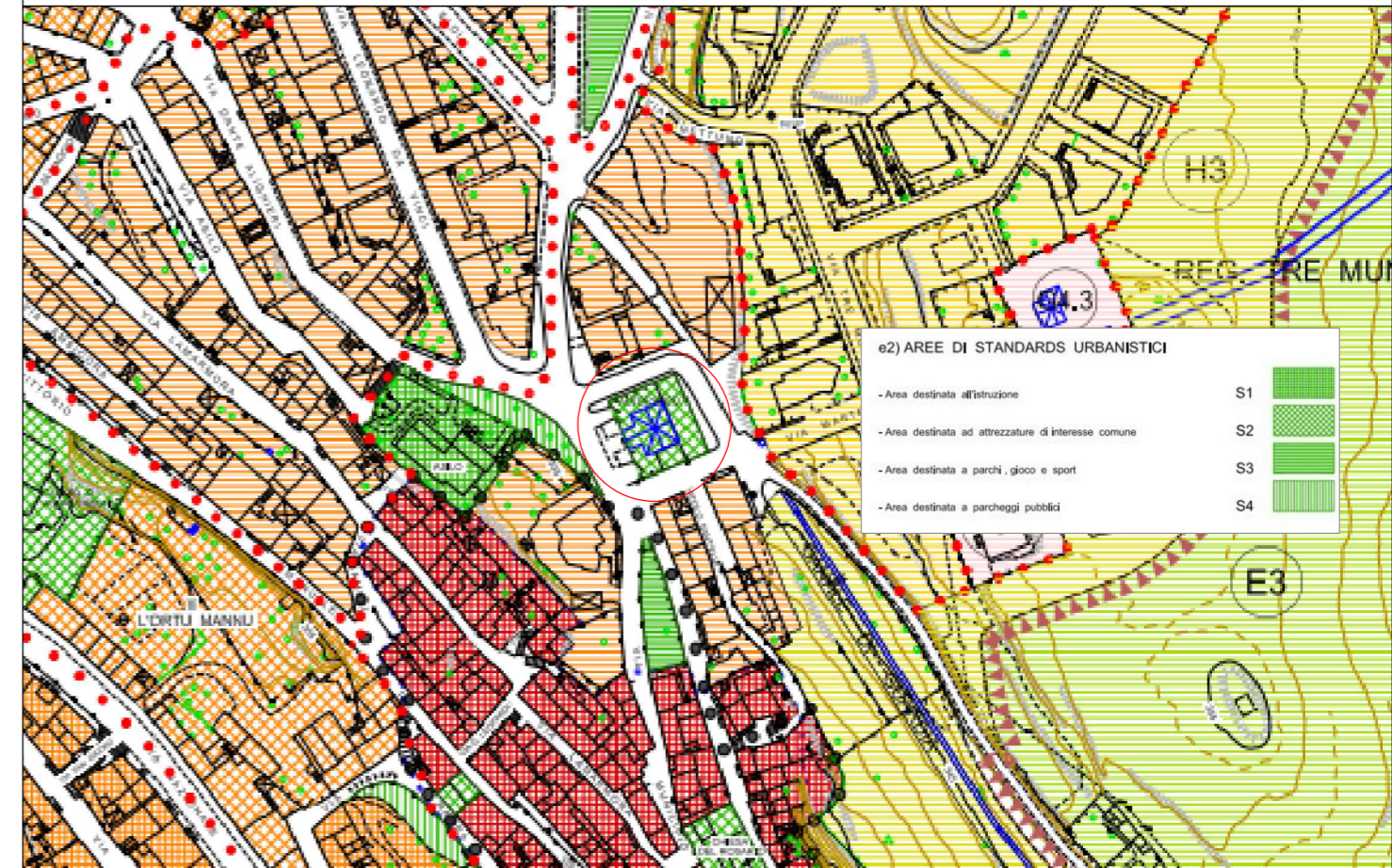
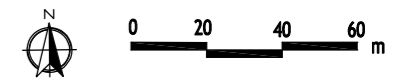

STATO DI FATTO

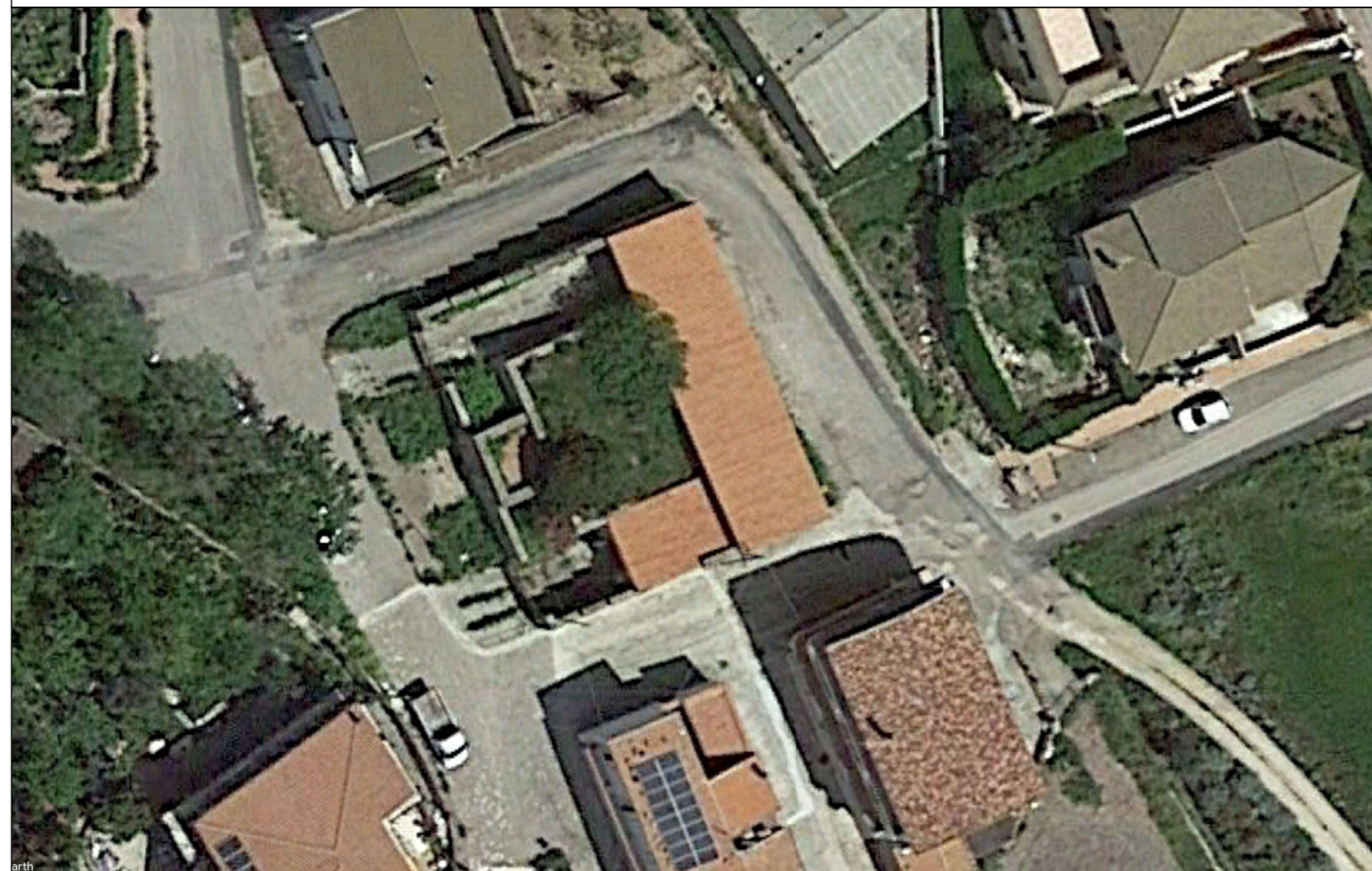
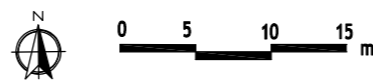

SIMULAZIONE STATO DI PROGETTO

Dimensionamento di massima impianto: 15,6 kWp
N° pannelli: 39

