

**Agenzia delle Entrate**  
**CATASTO FABBRICATI**  
Ufficio Provinciale di  
**Pesaro**

Planimetria di u.i.u. in Comune di Mondolfo

Viale Europa

civ. SNC

Identificativi Catastali:

Sezione:

Foglio: 1

Particella: 1777

Subalterno:

Compilata da:

Lucarelli Giambattista

Iscritto all'albo:

Ingegneri

Prov. Pesaro

N 1020

scheda n 2

Scala 1:200

## Allegato A3

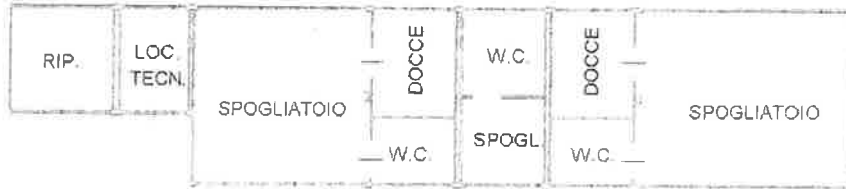

PIANO TERRA h=2.70



Catasto dei Fabbricati - Situazione al 12/12/2025 - Comune di MONDOLFO(F348) - < Foglio 1 - Particella 1777 - Subalterno >  
VIALE EUROPA n. SNC Piano T

Dichiarazione protocollo n. PS0009631 del 06/02/2014

**Agenzia delle Entrate**  
**CATASTO FABBRICATI**  
Ufficio Provinciale di  
**Pesaro**

Planimetria di u.i.u. in Comune di Mondolfo

Viale Europa

civ. SNC

Identificativi Catastali:

Compilata da:

Lucarelli Giambattista

Sezione:

Iscritto all'albo:

Foglio: 1

Ingegneri

Particella: 1777

Subalterno:

Prov. Pesaro

N 1020

Scheda n. 1

Scala 1:500

part.1145

scheda 2

part.1692

part.1110

part.1688

part.1108

AREA ATTREZZATA PER LO SPORT

part.1125

PIANO TERRA



Catasto dei Fabbricati - Situazione al 12/12/2025 - Comune di MONDOLFO (PS48) - Foglio 1 - Particella 1777 - Subalterno  
VIALE EUROPA n. SNC Piano T

Prima planimetria in atti

Data: 12/12/2025 - n. T55172 - Richiedente: ZNBMR079M05D548Y

ORIENTAMENTO

Co. le schede 2 - Formato di circolazione: A4 210x297 - Formato stamp. a richiesta: A4 210x297