

REGIONE AUTONOMA FRIULI VENEZIA - GIULIA

COMUNE DI SAN GIORGIO DELLA RICHINVELDA



PROGETTO ESECUTIVO

INTERVENTI URGENTI DI MESSA IN SICUREZZA CANALE A VALLE DI VIA PECILE

CUP: E18H24001070002

ALLEGATO	N° 3	IL PROGETTISTA Ing. Nino APRILIS
PLANIMETRIE DI INQUADRAMENTO		DATA: Marzo 2026
<b>STUDIO TECNICO ASSOCIATO APRILIS</b> Ing. Nino Aprilis Geom. Alessandro Zanin PORDENONE via Montereale, 33 tel. 0434.360089 fax 0434.367200 info@studioaprilis.com		

COROGRAFIA SCALA 1:25000

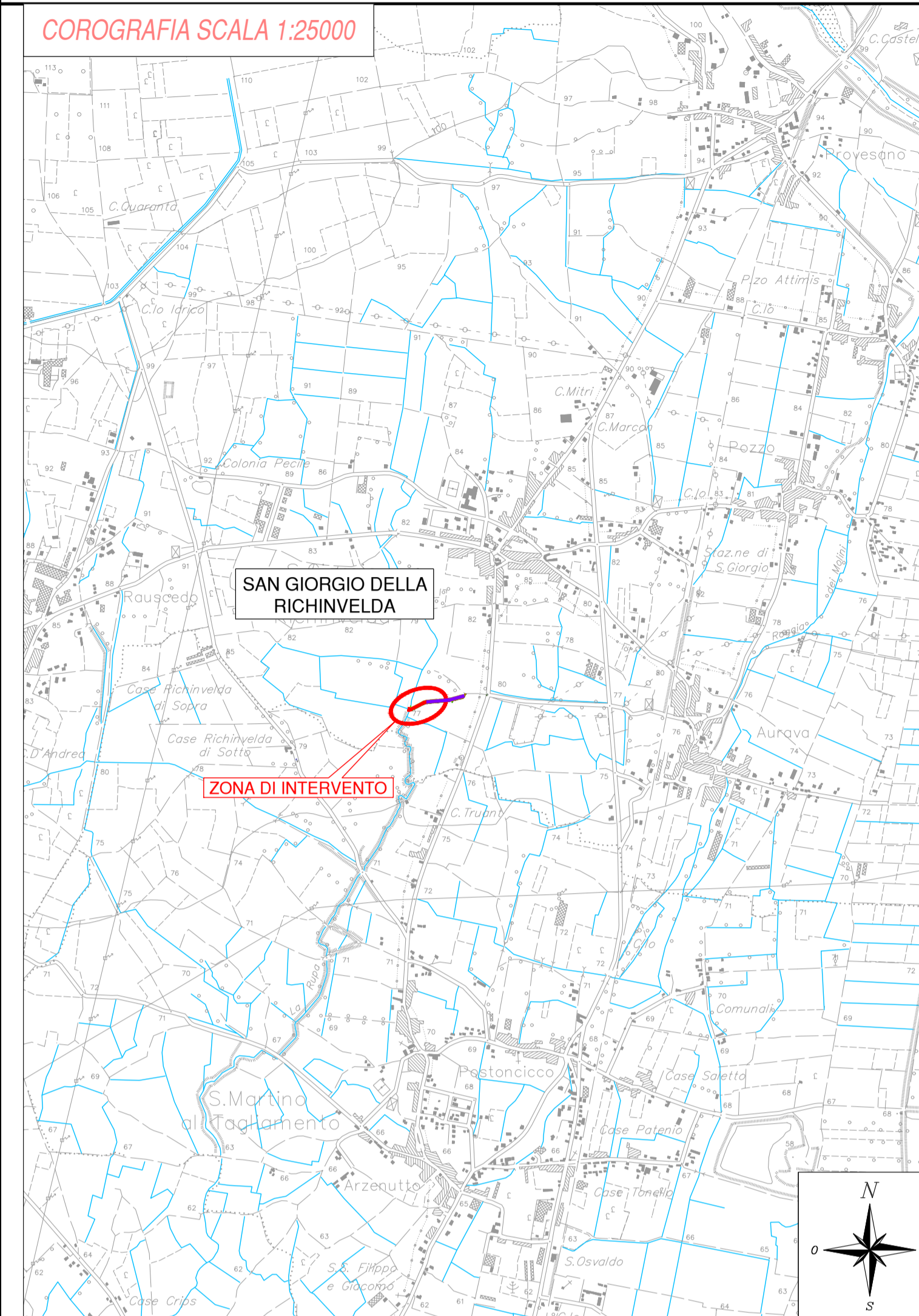

ESTRATTO CTR SCALA 1:5000

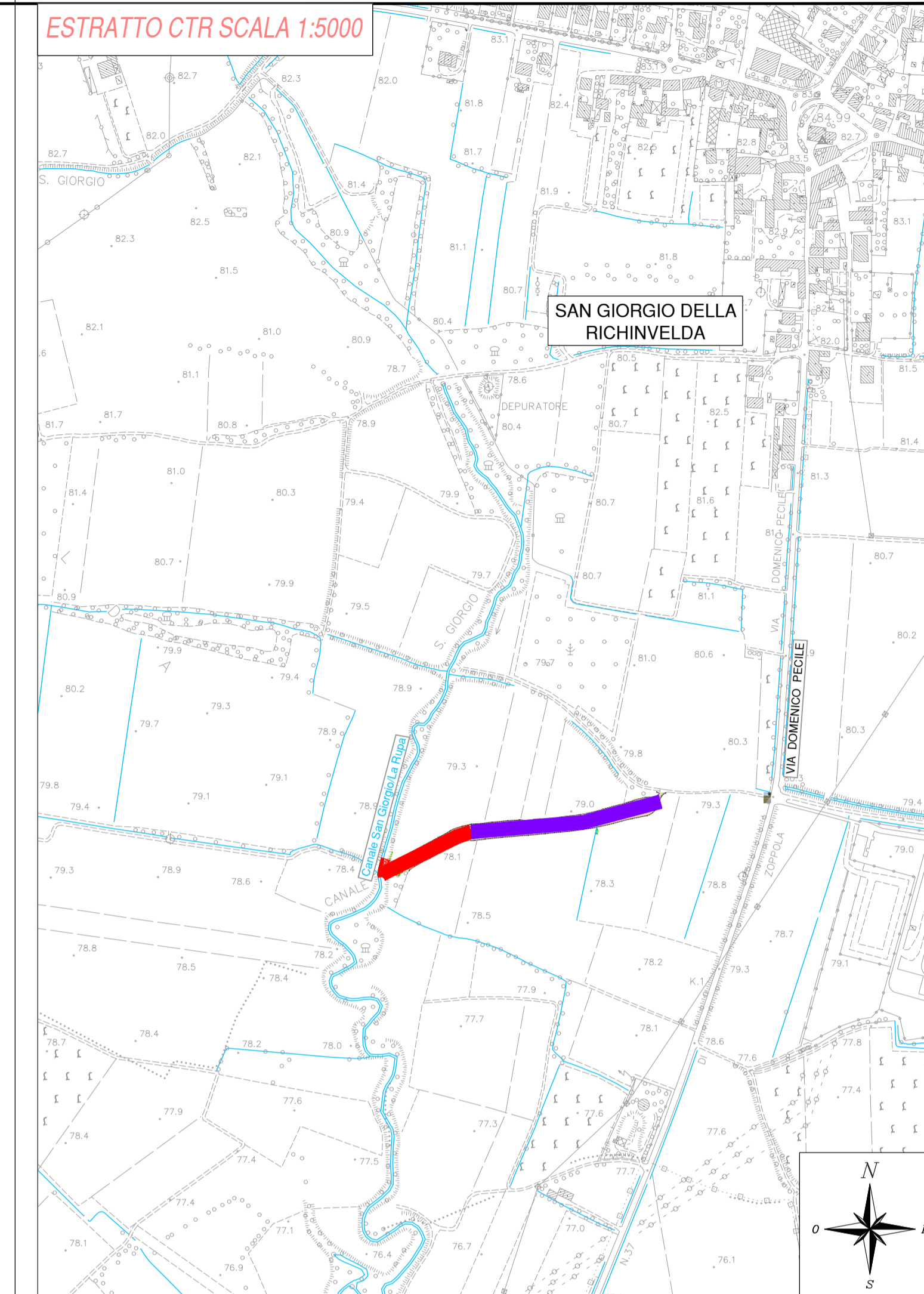

LEGENDA

- Lavori di progetto
- Lavori realizzati con altro appalto

ORTOFOTO SCALA 1:5000

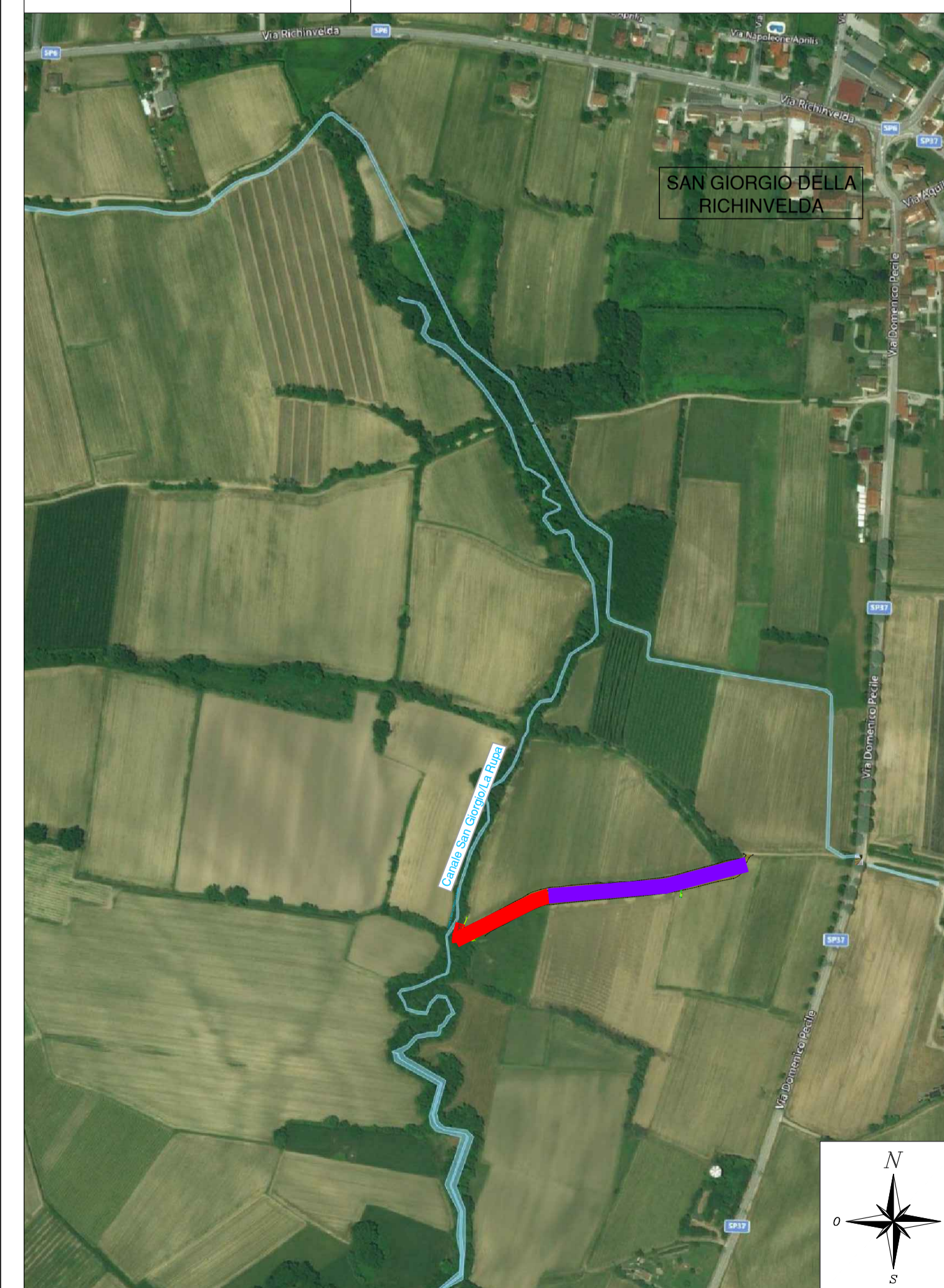

ESTRATTO CATASTALE SCALA 1:2000

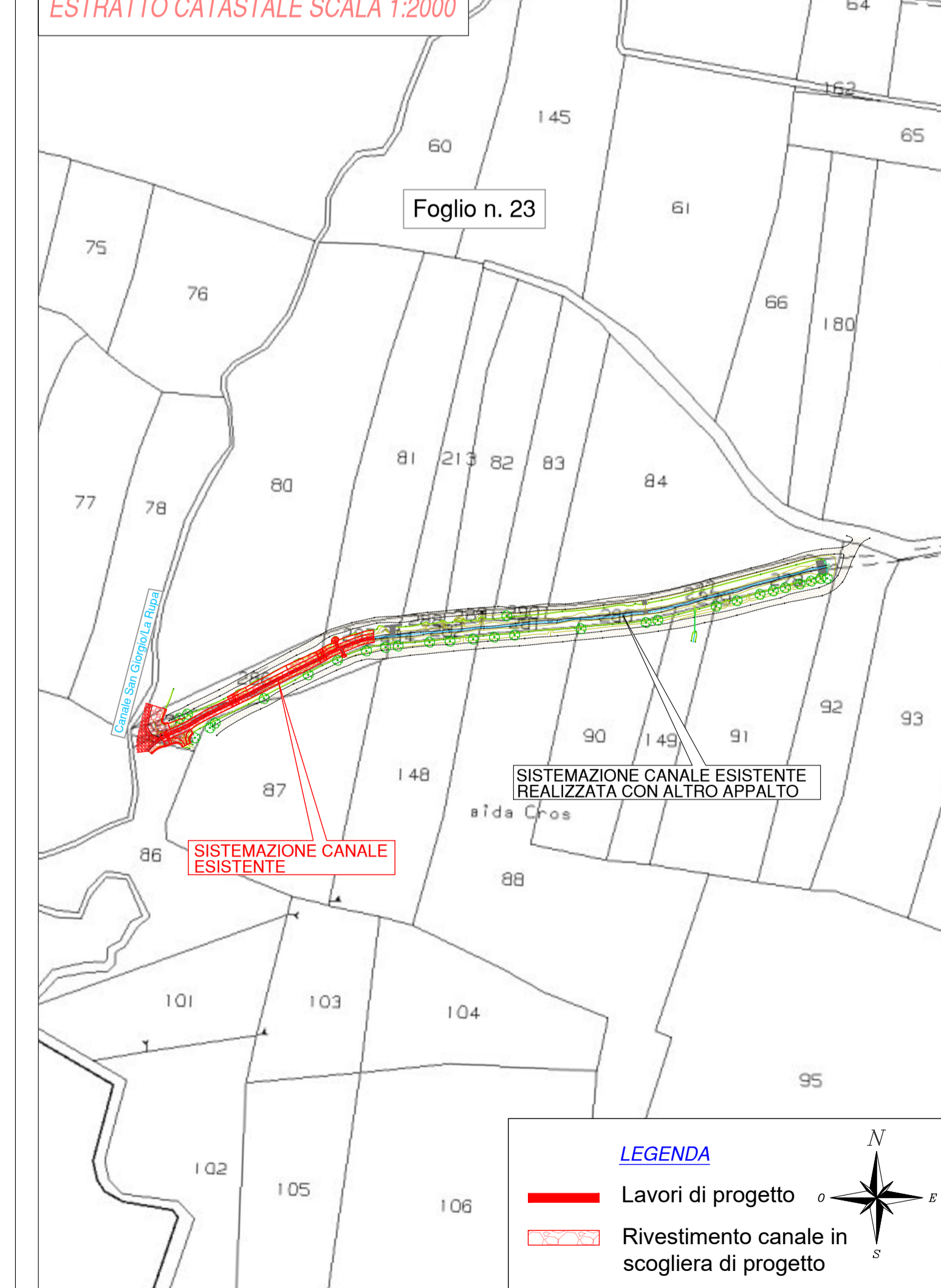

LEGENDA

- Lavori di progetto
- Rivestimento canale in scogliera di progetto