

**LEGENDA**

**Classi di sensibilità paesistica**

- Classe 1 - Sensibilità molto bassa
- Classe 2 - Sensibilità bassa
- Classe 3 - Sensibilità media
- Classe 4 - Sensibilità elevata
- Classe 4 - Sensibilità elevata con limitazioni (art. 142 comma 1 lettera c - D.Lgs. 42/2004)
- Classe 5 - Sensibilità molto elevata

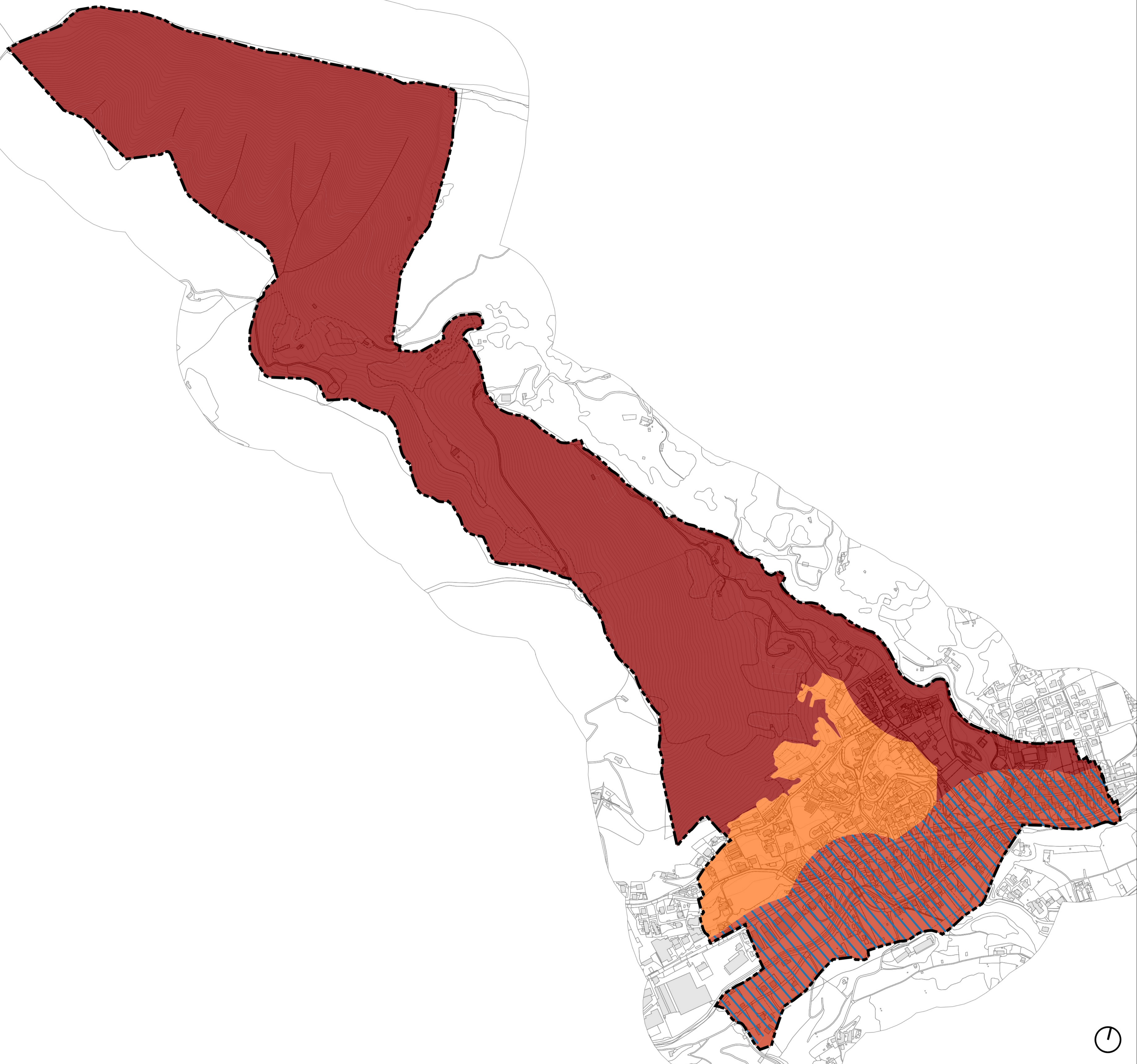

**Comune di Borgo di Terzo**  
Provincia di Bergamo

# PIANO DI GOVERNO DEL TERRITORIO

DOCUMENTO DI PIANO  
2025

Oggetto: Carta della sensibilità paesistica

**DP.05** scala 1:5.000

Sindaco  
Stefano Vavassori

Assessore all'Urbanistica  
Massimiliano Meli

Responsabile Settore Tecnico e Gestione del Territorio  
Stefano Vavassori

Progettisti

 **MASTERPLAN  
STUDIO** Adottato  
...  
Approvato  
...

E02	marzo 2026	
E01	gennaio 2026	
Fase	Data	Note