

CARPENTERIA FONDAZIONI
PCS - MV SKID

SCALA 1:50

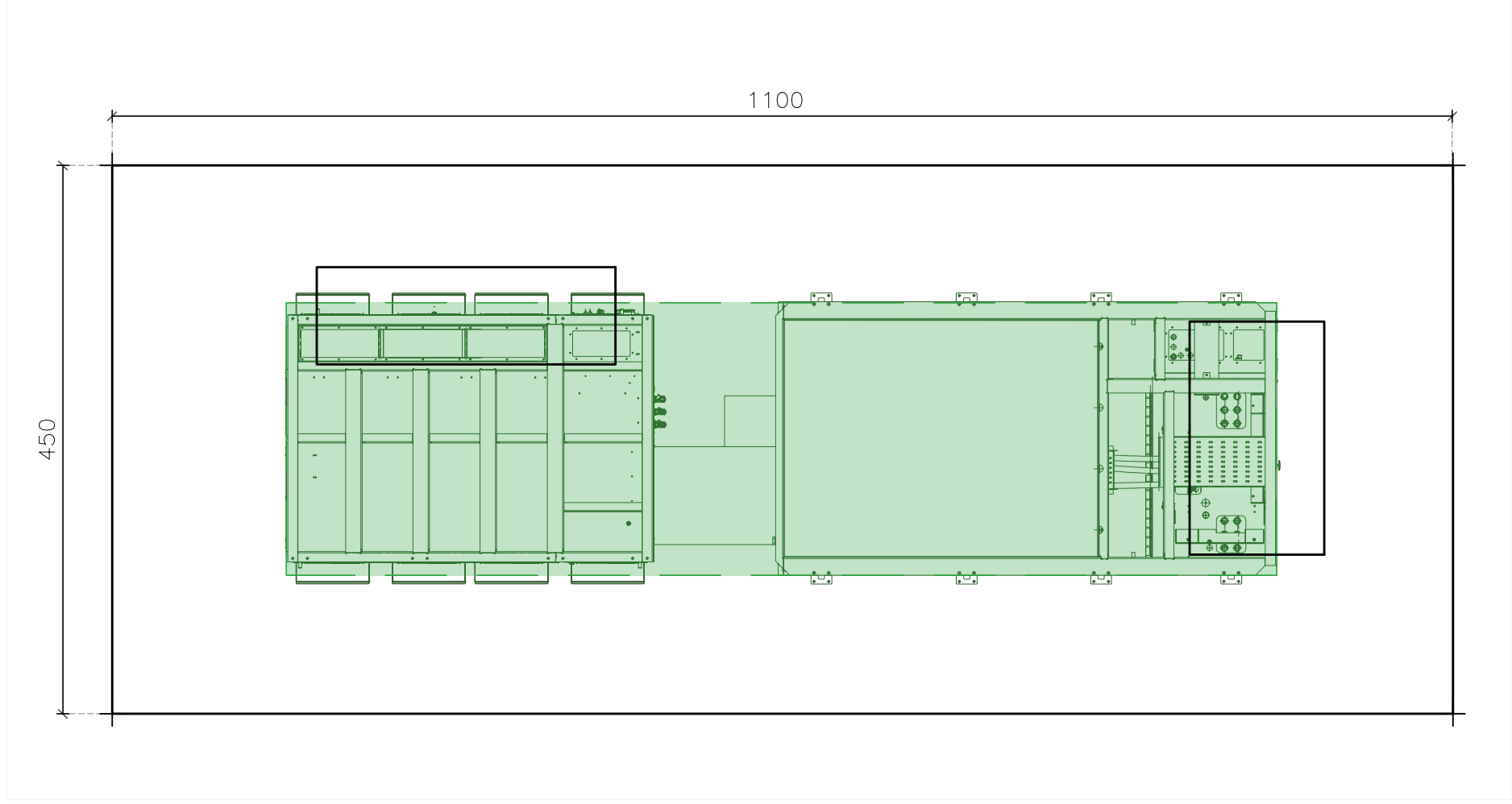

CARPENTERIA FONDAZIONI
PCS - TWIN SKID

SCALA 1:50

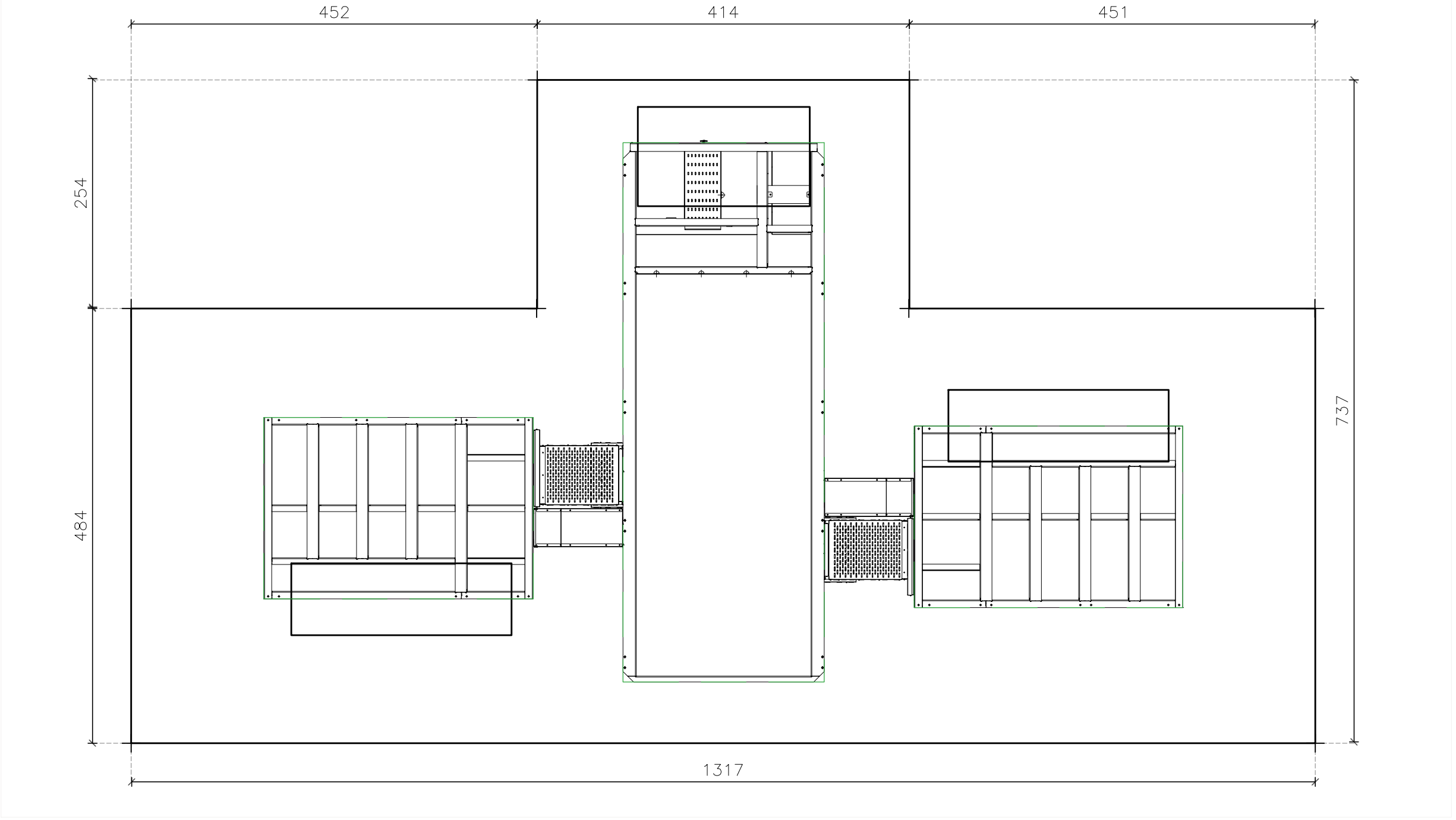

CARPENTERIA FONDAZIONI - SEZIONI
PCS - MV SKID

SCALA 1:50

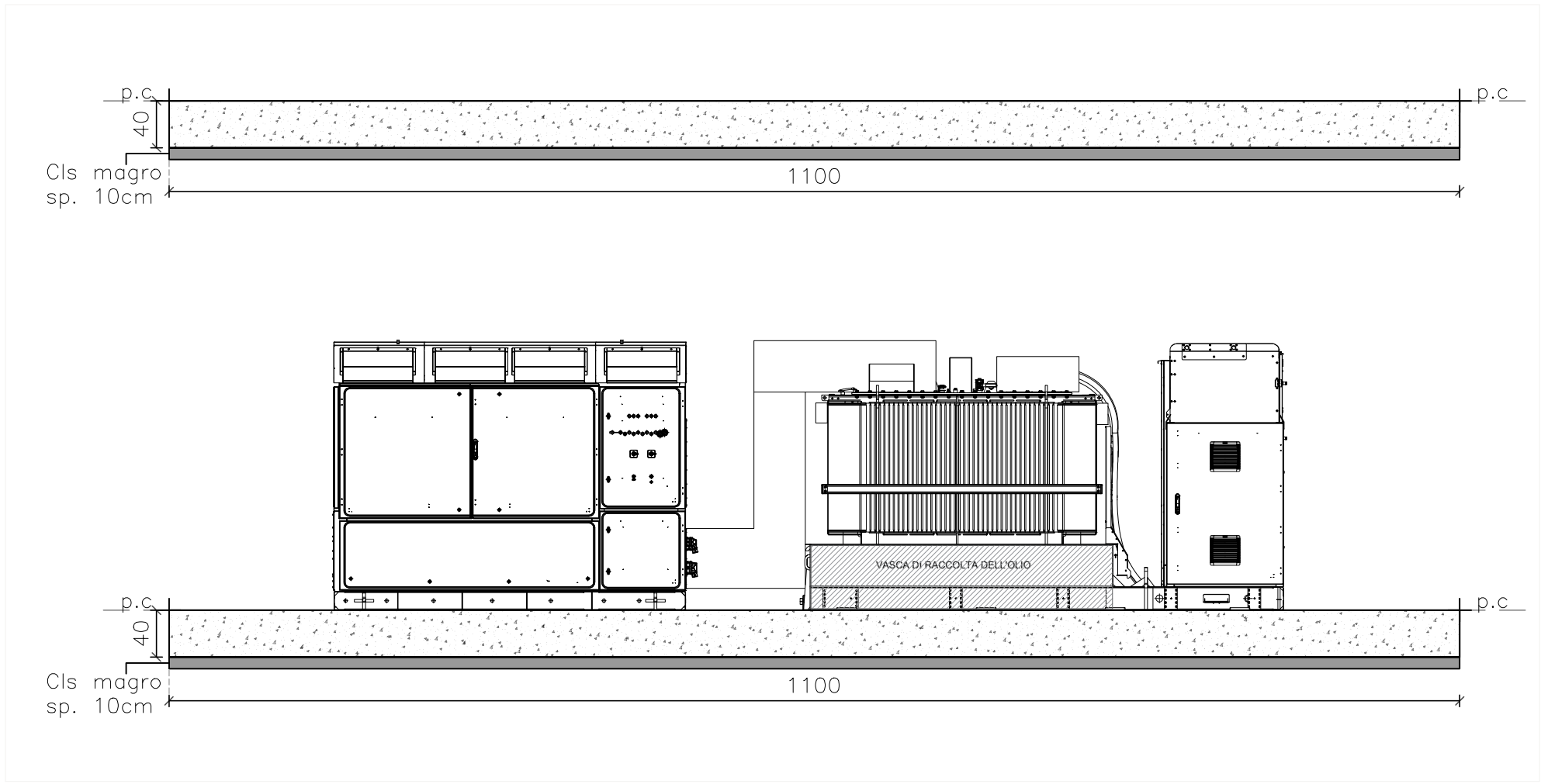

CARPENTERIA FONDAZIONI - SEZIONI
PCS - TWIN SKID

SCALA 1:50

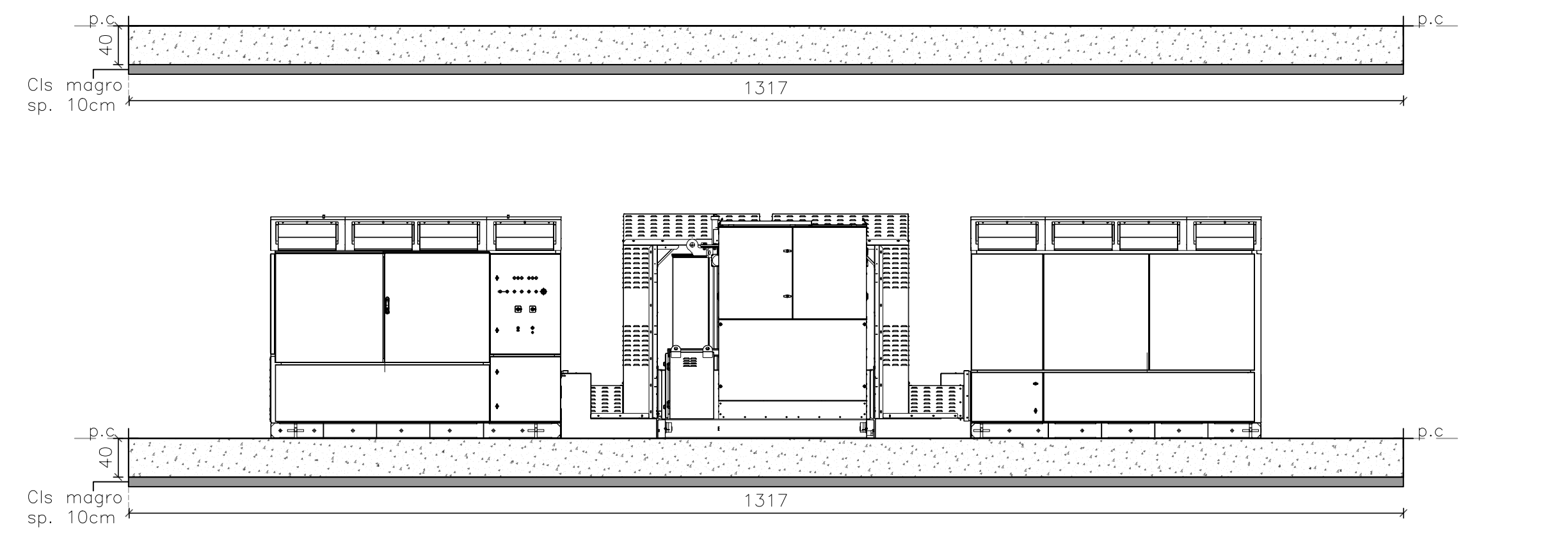

PROPONENTE:

Alloro

SOCIETA' APPARTENENTE AL GRUPPO

Carlo Maresca Spa

Progetto Definitivo

PROGETTO PER LA REALIZZAZIONE DI UN IMPIANTO DI
ACCUMULO DI ENERGIA CON POTENZA DI IMMISSIONE
50MW E DELLE RELATIVE OPERE DI CONNESSIONE
ALLA RETE NEL COMUNE DI CITTA' SANT'ANGELO (PE)

TITOLO ELABORATO				
CONTAINER PCS - PIANTA FONDAZIONI E OPERE CIVILI				
CODICE ELABORATO		SCALA	FOGLIO	FORMATO
4.14		1:50	1:1	-
00	19/03/2026	Progetto definitivo per autorizzazione	A. Aurora	D. Cicchini
REV.	DATA	DESCRIZIONE	ESEGIUTO	REVISIONATO
				APPROVATO
Progettazione e coordinamento	Oiko Energy S.r.l. Via Monte Pagano 41, 65124 Pescara (PE) www.oikoenergy.it info@oikoenergy.it		Dott. Eugenio Di Valerio Via Ticino 6, 65015 Montebellano (PE) tel. 3200633765 eugenio.divalerio@gmail.com	
Progettazione Elettica	Ing. Francesco Giancola Via Monte Pagano 41, 65124 Pescara (PE) www.oikoenergy.it f.giancola@oikoenergy.it		Dott. Geol. Alessandro Mascitti Via Turati 2, 63074 San Benedetto del Tronto (AP) tel. 3497545862 alessandromascitti@gmail.com	
Progettazione Strutturale	Ing. Davide Cicchini Via XX Settembre 19, 65125 Pescara (PE) www.tarazed.it d.cicchini@tarazed.it		Ing. Riccardo Occhiuto Viale Suzzani 92, 20162 Milano (MI) tel. 3392379601 riccardo.occhiuto@ingpec.eu	
Studio Parametrico	Envex Srl Via Salvatore Tommasi, 65126 Pescara (PE) tel. 3277655030 info@envex.it		Dott. Ing. Sergio Ciampolillo Via Turati 2, 63074 San Benedetto del Tronto (AP) tel. 0734343386 cubiinfo@pec.it	