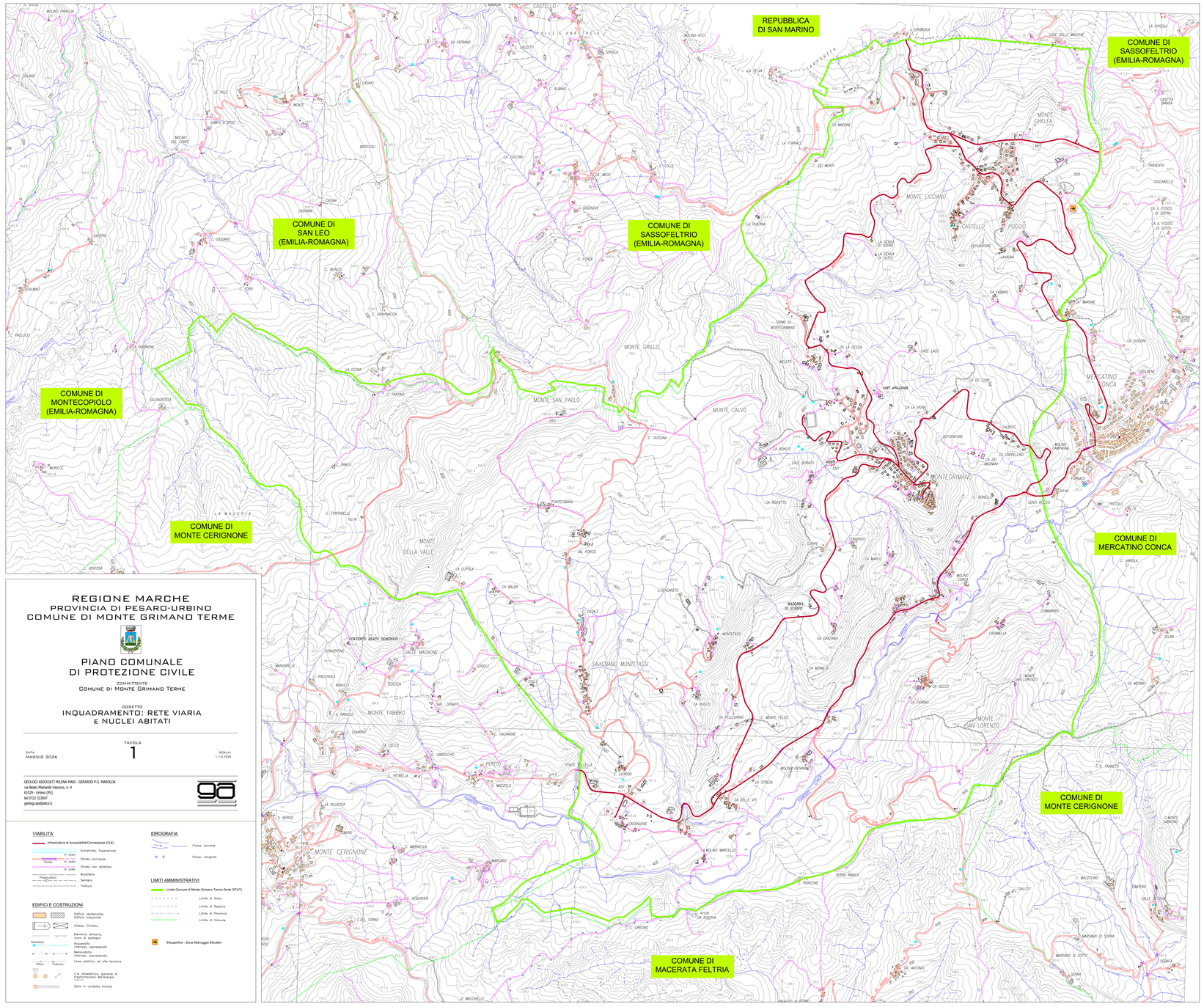

REGIONE MARCHE
PROVINCIA DI PESARO-URBINO
COMUNE DI MONTE GRIMANO TERME

PIANO COMUNALE DI PROTEZIONE CIVILE

COMMITTENTE
Comune di Monte Grimano Terme

OGGETTO
INQUADRAMENTO: RETE VIARIA E NUCLEI ABITATI

DATA
MAGGIO 2026

TAVOLA
1

SCALA:
1 : 2.000

GEOLOGI ASSOCIATI MILENA MARI - GERARDO P.G. MAROLDA
via Busto Monterotto Vescovo, n. 4
61029 - Urbino (PU)
tel 0722 322697
geologi.associati@alice.it

VIABILITA'

Infrastrutture di Accessibilità/Connessione (CUE)
Autostrada, Superstrada
Strada principale
Strada non asfaltata
Mulattiera
Sentiero
Tratturo

EDIFICI E COSTRUZIONI

Edificio residenziale, Edificio Industriale
Chiesa, Cimitero
Elemento divisorio, muro di sostegno
Acquedotto interrato, sopraelevato
Metanodotto interrato, sopraelevato
Linea elettrica ad alta tensione
C.le idroelettrico, stazione di trasformazione dell'energia, Silo in condotta forzata

IDROGRAFIA

Fiume, torrente
Pozzo, Sorgente

LIMITI AMMINISTRATIVI

Limite Comune di Monte Grimano Terme (fonte ISTAT)
Limite di Stato
Limite di Regione
Limite di Provincia
Limite di Comune

Elisuperficie - Zona Atterraggio Elicotteri