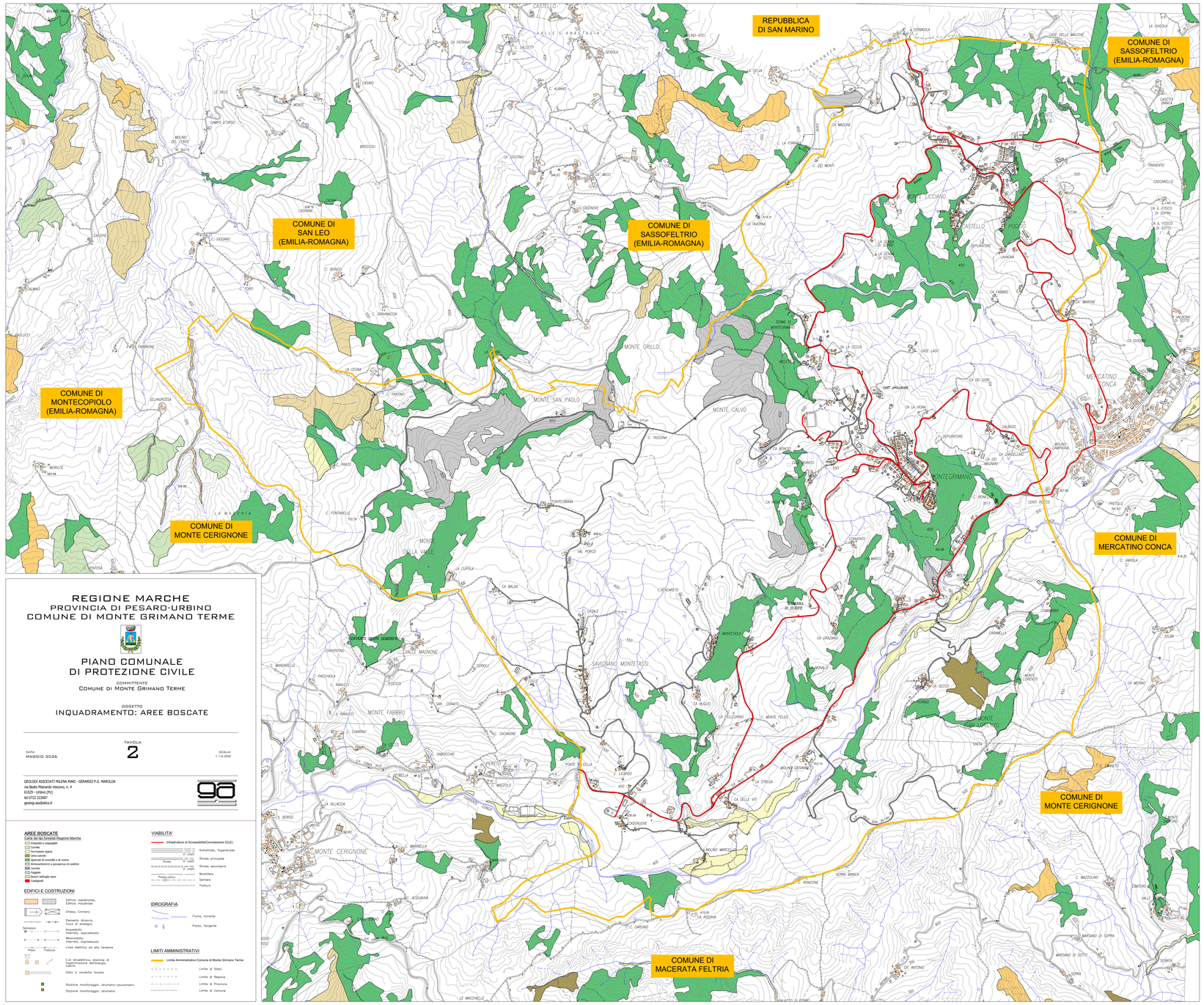

REGIONE MARCHE
PROVINCIA DI PESARO-URBINO
COMUNE DI MONTE GRIMANO TERME

PIANO COMUNALE DI PROTEZIONE CIVILE

COMMITTENTE
Comune di Monte Grimano Terme

OGGETTO
INQUADRAMENTO: AREE BOSCATE

DATA
MAGGIO 2026

TAVOLA
2

SCALA
1:12.000

GEOLOGI ASSOCIATI MILENA MARI - GERARDO P.G. MAROLDA
via Beato Mariando Vescovo, n. 4
61029 - Urbino (PU)
tel 0722 323657
geologi.ass@alice.it

AREE BOSCATE
Carta dei tipi forestali Regione Marche
- Arbusteti e cespuglieti
- Cerrete
- Formazioni riparie
- Orno-ostreto
- Formazioni di roverella e di rovere
- Rimboschimento a prevalenza di conifere
- Lecceto
- Faggeta
- Boschi latifoglie varie
- Castagneti

EDIFICI E COSTRUZIONI
- Edificio residenziale, Edificio industriale
- Chiesa, Cimitero
- Elemento divisorio, muro di sostegno
- Serbatoio
- Acquedotto interrato, sopraelevato
- Metanodotto interrato, sopraelevato
- Linea elettrica ad alta tensione
- Palo Traliccio
- Cte idrometrica, stazione di trasformazione dell'energia, sottostazione
- Salto in condotta forzata
- Stazione monitoraggio: idrometro-pluviometro
- Stazione monitoraggio: idrometro

VIABILITA'
- Infrastrutture di Accessibilità/Connessione (CLE)
- Autostrada, Superstrada
- Strada principale
- Strada secondaria
- Mulattiera
- Sentiero
- Trattura

IDROGRAFIA
- Fiume, torrente
- Pozzo, Sorgente

LIMITI AMMINISTRATIVI
- Limite Amministrativo Comune di Monte Grimano Terme
- Limite di Stato
- Limite di Regione
- Limite di Provincia
- Limite di Comune