

Distribuzione DAE sul territorio Quartiere Sant'Agostino

N° Defibrillatore	Struttura	Indirizzo
1	Scuola Infanzia S. Agostino	Via Tintoretto, 37
2	Campo sportivo Patronato S. Agostino	Via Tintoretto, 41
3	Palatenda S. Agostino	Via Tintoretto, 41
4	Scuola Primaria "Falcone e Borsellino"	Via Caravaggio, 8
5	PAD Ex Casa Calore	Via Tintoretto, 16

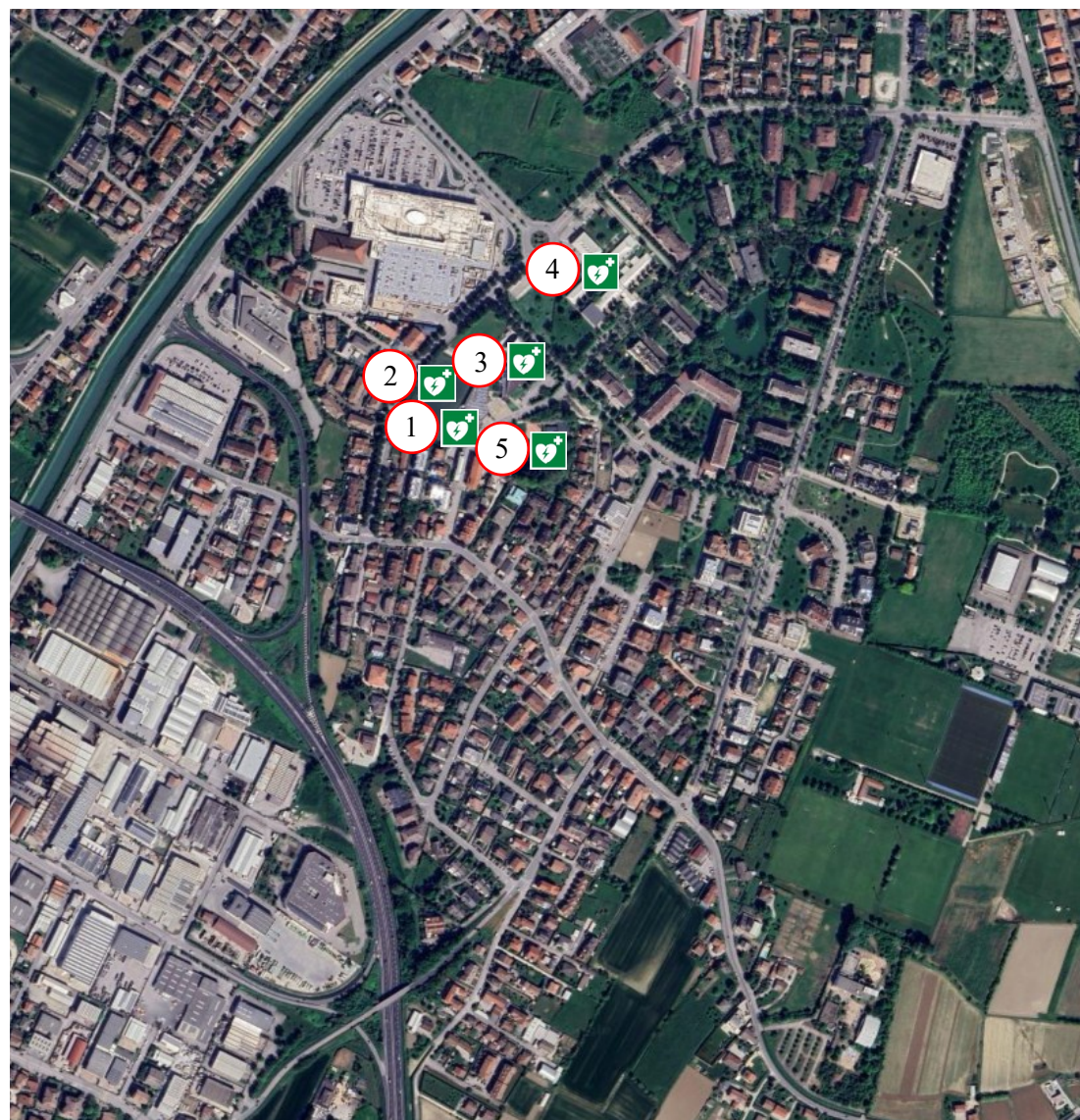

Distribuzione DAE sul territorio Quartiere Mandriola

N° Defibrillatore	Struttura	Indirizzo
1	Scuola Primaria Raggio di Sole	Via S. Bellino, 157
2	Scuola Infanzia Padre Antonio Agostino	Via S. Bellino, 155/A

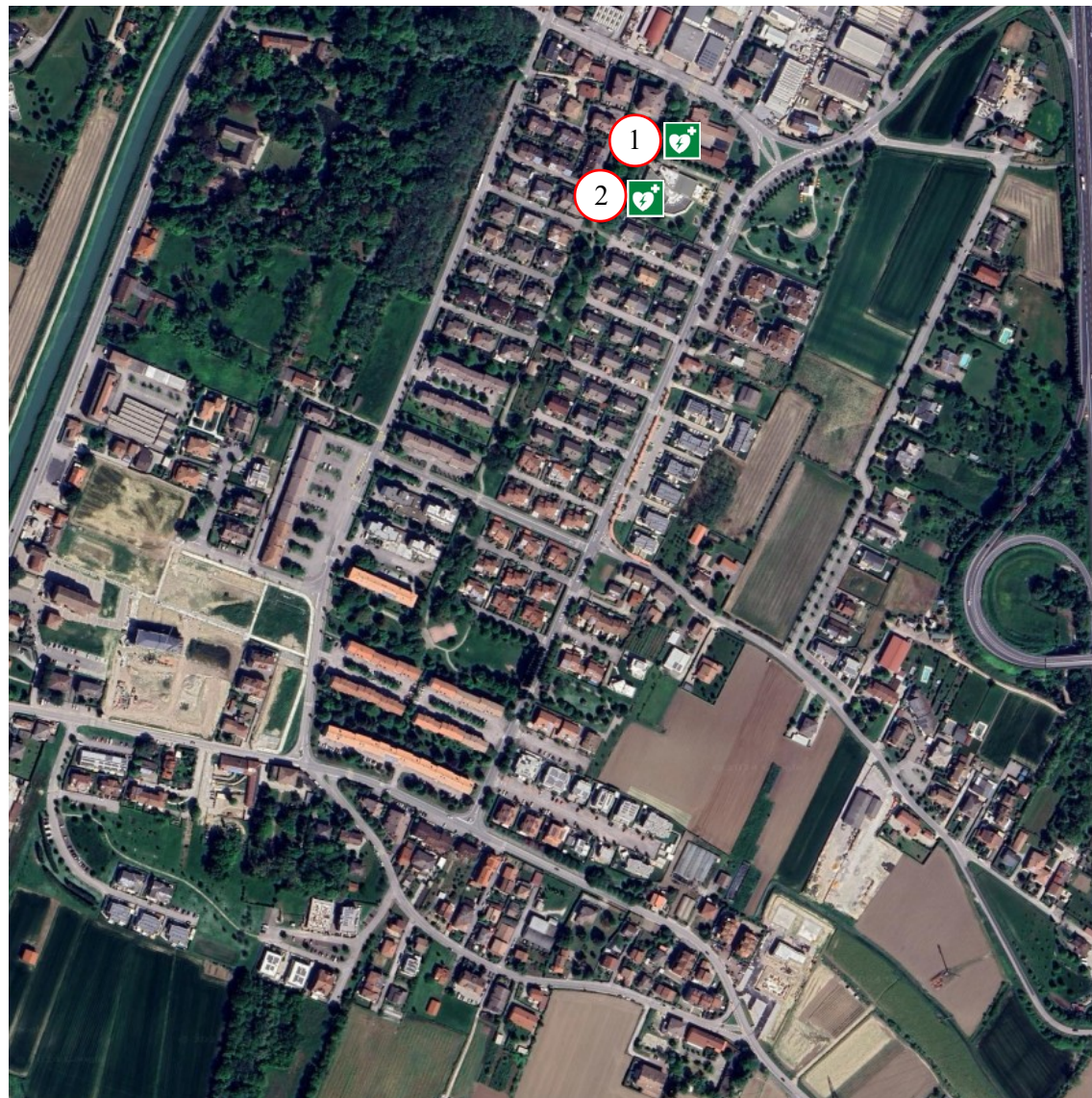

Distribuzione DAE sul territorio Quartiere Ferri

N° Defibrillatore	Struttura	Indirizzo
1	Campo Sportivo Ferri – Marilena Loteni	Via U. Saba
2	Scuola Infanzia “Papa Giovanni XXIII”	Via Barbarigo, 12
3	Scuola Primaria “G. Rodari”	Via S. Lucia, 10



Distribuzione DAE sul territorio Quartiere San Tommaso

N° Defibrillatore	Struttura	Indirizzo
1	Scuola Infanzia “S. Antonio”	Via S. Tommaso, 28
2	Scuola Primaria “L. Da Vinci”	Via S. Tommaso, 30
3	Campo sportivo Montagna	Via S. Tommaso, 30/A
4	Palazzetto Polivalente “Fantino Cocco”	Via Pirandello, 2
5	Scuola Secondaria “M. Valgimigli”	Via T. Livio, 1
6	Comando Polizia Municipale	Via Roma, 224
7	Casa delle Associazioni	Via Filzi, 12
8	Ambulatori “Medicina di Gruppo”	Via M. da Cles, 8/C



Distribuzione DAE sul territorio Quartiere San Lorenzo

N° Defibrillatore	Struttura	Indirizzo
1	Sede comunale	Via Milano, 7
2	Scuola Primaria “G. Bonetto”	Via XVI Marzo, 10
3	Asilo Nido “M. da Cles”	Via XVI Marzo, 12
4	Scuola Infanzia “Carlo Liviero”	Via XVI Marzo, 14
5	Campo Sportivo San Lorenzo	Via XVI Marzo, 14
6	Palasport S. Lorenzo “Gazzabin”	Via Torino, 2
7	Biblioteca (Villa Obizzi)	Via Roma, 163
8	PAD Piazza del Donatore di Sanguine	Via Roma



Distribuzione DAE sul territorio Quartiere Carpanedo

N° Defibrillatore	Struttura	Indirizzo
1	Scuola Infanzia “Sacro Cuore”	Via Ponchielli, 7
2	Scuola Primaria “G. Marconi”	Via S. Stefano, 2
3	Campo Sportivo Carpanedo	Via Cimarosa,17



Distribuzione DAE sul territorio

Quartiere Lion

N° Defibrillatore	Struttura	Indirizzo
1	Scuola Infanzia “San Pio X”	Via S. Andrea, 123



Distribuzione DAE sul territorio Quartiere San Giacomo

N° Defibrillatore	Struttura	Indirizzo
1	Scuola Infanzia “Madonna del Rosario”	Piazzale della Torre, 1
2	Scuola Primaria “A. Moro”	Via Monte Santo, 12
3	Campo Sportivo S. Giacomo	Via Maria Callas

