

- Arbusteto
- Cultura in serra
- Cultura promiscua a prevalenza di orticole
- Cultura promiscua a prevalenza di prati
- Cultura promiscua mista
- Meleto
- Noceto
- Oliveto
- Pascolo
- Prato pascolo o prateria da sfalcio
- Rocca nuda - falesia - rupe - affioramento
- Sistema delle rotazioni tabacchicole
- Specchi e corsi d'acqua
- Vegetazione rada
- Spiaggia - duna e sabbia
- Vigneto

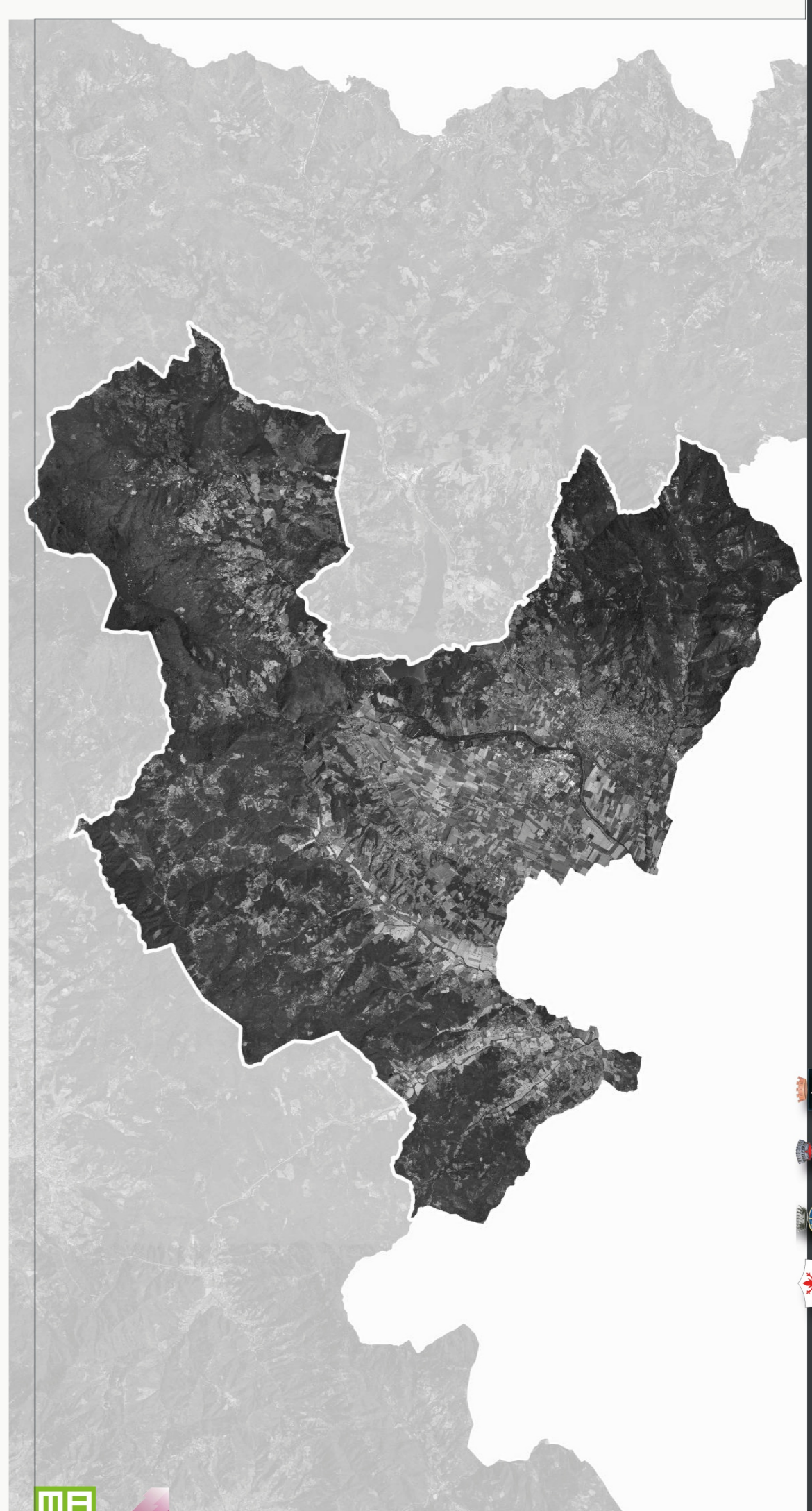

**ANGIARI • CAPRESE MARITTIMA • MONTERCHI • SANSEPOLCRO**  
**PIANO STRUTTURALE INTERCOMUNALE**  
 Legge Regionale 65/2014  
**QUADRO CONOSCITIVO**  
 Uso del suolo agricolo

**Stipendio**  
 arch. **ALBERTO ACCIARI** (Comune di Caprese Marittima)  
 arch. **ALESSANDRO BOCCALINI** (Comune di Anghiari)  
 arch. **ALFREDO ROMANELLI** (Comune di Monterchi)  
 arch. **MARCO BRIGNOLI** (Comune di Caprese Marittima)

**Responsabile Ufficio del Procedimento**  
 arch. **MASSIMILIANO BELLUCCI**  
**Gruppo di Informazione e della Partecipazione**  
 dott. **ROBERTO DOTTORI**

**Ufficio di Piano**  
 arch. **LUCA LANDUCCI** (Comune di Caprese Marittima)  
 arch. **RICCARDO BUTTORI** (Comune di Anghiari)  
 geom. **STEFANO ROMANELLI** (Comune di Monterchi)  
 geom. **LUCA LANDUCCI** (Comune di Caprese Marittima)

**Direttore Tecnico**  
 arch. **ITALIANO GEROMETTA**  
**Progettazione Urbanistica**  
 arch. **ITALIANO GEROMETTA**  
 arch. **ANTONIO MAGGIOLI**  
 arch. **LUCA LANDUCCI**

**Collaboratori**  
 arch. **MARCO RANCIANO**  
 arch. **LUCA LANDUCCI**  
**Gruppo di valutazione**  
 ing. **ELISABETTA LOVIERI**

**Contributi specializzati**  
 ing. **CLAUDIO CANTINI** (Aspetti morfologici)  
 arch. **SAVO CARPINI** (Aspetti morfologici)  
 arch. **ANDREA CARICCHI** (Aspetti morfologici)  
 arch. **LUCA LANDUCCI** (Aspetti morfologici)

**Contributi specializzati**  
 arch. **GIULIO CASARINI** (Aspetti morfologici)  
 geom. **LEONARDO MORETTI** (Aspetti morfologici e storici)  
 geom. **GUIDO MANNORI** (Aspetti morfologici e storici)  
 dott. **FOR LUCA LANDUCCI** (Aspetti agronomici e forestali)