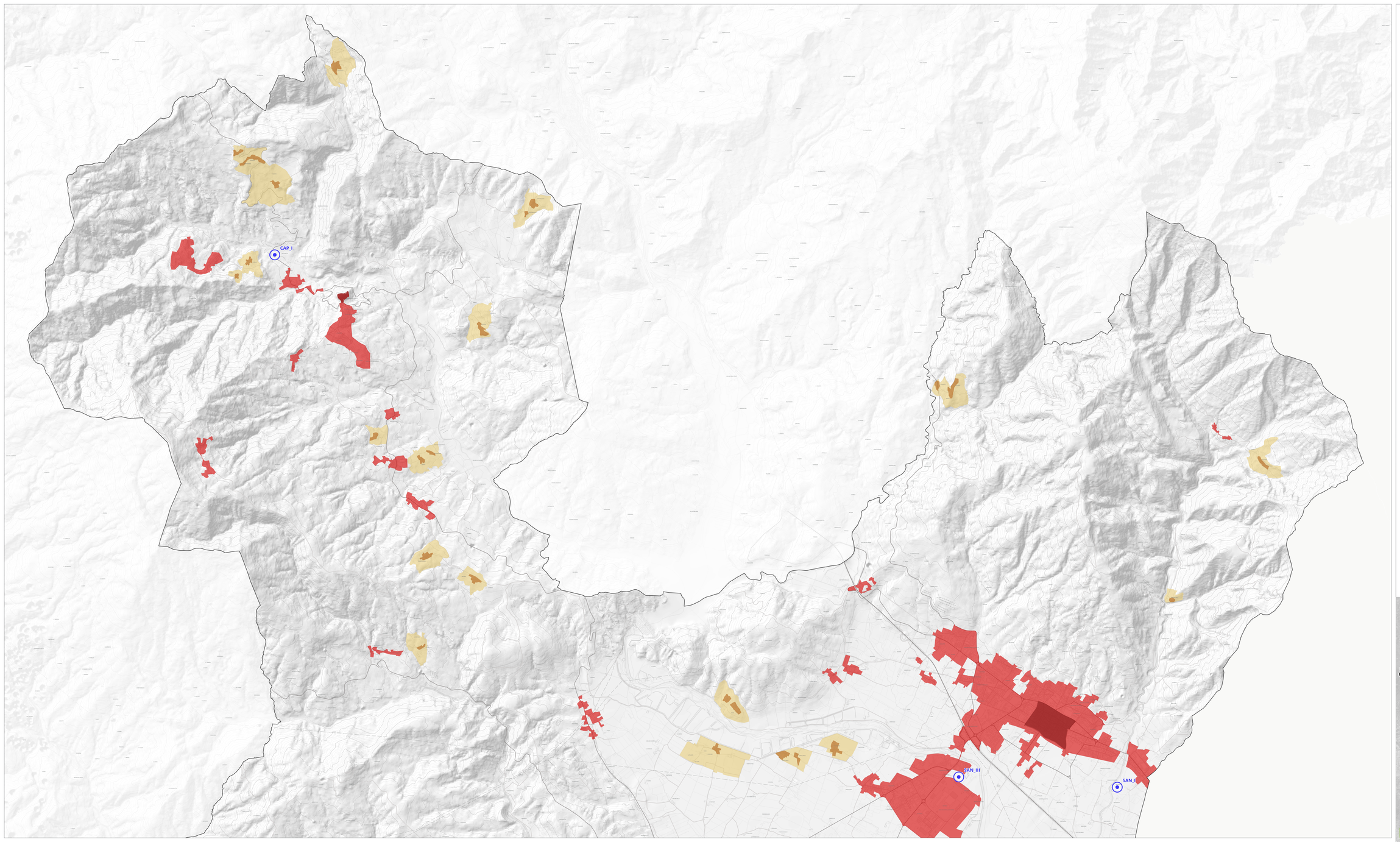

Territorio urbanizzato

Perimetro del territorio urbanizzato ai sensi dell'art.4 LR 65/2014

Centri e nuclei storici

Centro storico

Nuclei rurali

Ambiti di pertinenza dei nuclei rurali

Aree soggette alla Conferenza di Copianificazione, ai sensi dell'art.21 della L.R. 65/2014

Comune di Sansepolcro

SAN_I	Servizi e attrezzature di interesse collettivo
SAN_II	Area produttiva
SAN_V	Area produttiva

Comune di Caprese Michelangelo

CAP_I	Area produttiva

Comune di Anghiari:

ANG_I	Servizi e attrezzature di interesse collettivo
ANG_II	Attività turistico-ricettive
ANG_IV	Servizi e attrezzature di interesse collettivo
ANG_V	Attività commerciali e direzionali
ANG_VI	Servizi e attrezzature di interesse collettivo
ANG_X	Area produttiva
ANG_XI	Area produttiva
ANG_XII	Area produttiva
ANG_XIII	Area produttiva

Comune di Monterchi

MON_I	Area produttiva

ANGHIARI-CAPRESE MICHELANGELO-MONTERCHI-SANSEPOLCRO

PIANO STRUTTURALE INTERCOMUNALE

(Legge Regionale 65/2014 - Testo Unico)

STATUTO DEL TERRITORIO

Quadro conoscitivo - Sintesi interpretativa intercomunale

Sindaco ...
Sindaco MASCHERI (Comune di Sansepolcro)
Sindaco CHIMENTI (Comune di Anghiari)
Sindaco MORGANTI (Comune di Monterchi)
Sindaco BROGIONI (Comune di Caprese Michelangelo)

Responsabile Unico del Procedimento
arch. Massimiliano BAGLIA

Garante dell'informazione e della Partecipazione
dott. Roberto SOTTORI

Ufficio di Piano
arch. Massimiliano BAGLIA (Comune di Sansepolcro)
arch. Stefano ROSSI (Comune di Anghiari)
geom. Thomas BUCARELLI (Comune di Monterchi)
geom. Luca LANUCCO (Comune di Caprese Michelangelo)

Direttore Tecnico
urb. Raffaele GERONETTA

Progettazione Urbanistica
urb. Raffaele GERONETTA
urb. Stefano ROSSI
geom. Lauro TIGNETI

Collaboratori
geom. Fabrizio Sulli
urb. Francesco MORGANTI
urb. Simone CONTILLI

Consulenti specialisti
ing. Simone GAVARINI (aspetti idraulici)
geol. Chiara CHIURETTI (aspetti geologici)
geol. Guido SORACRE' (aspetti geologici - 2 unità)
geol. Cecilia SORACRE' (aspetti geologici - 2 unità)

Geologi associati
studio Geosia Valmarecchia Multidisciplinare (aspetti sismici)
studio Geo Consult (aspetti geologici)
studio Geo CIPOLLINI (aspetti geologici)
studio Associato GEOTECHNICAL (aspetti geologici)
ing. Luca GRAZZI - Geoform (aspetti geologici)

Consulenti specialisti
Coopservice (aspetti ambientali)
dott. Luca MARCHETTI
dott. Lorenzo MARTINELLI

TAV PA. 3 I

scala 1:15.000