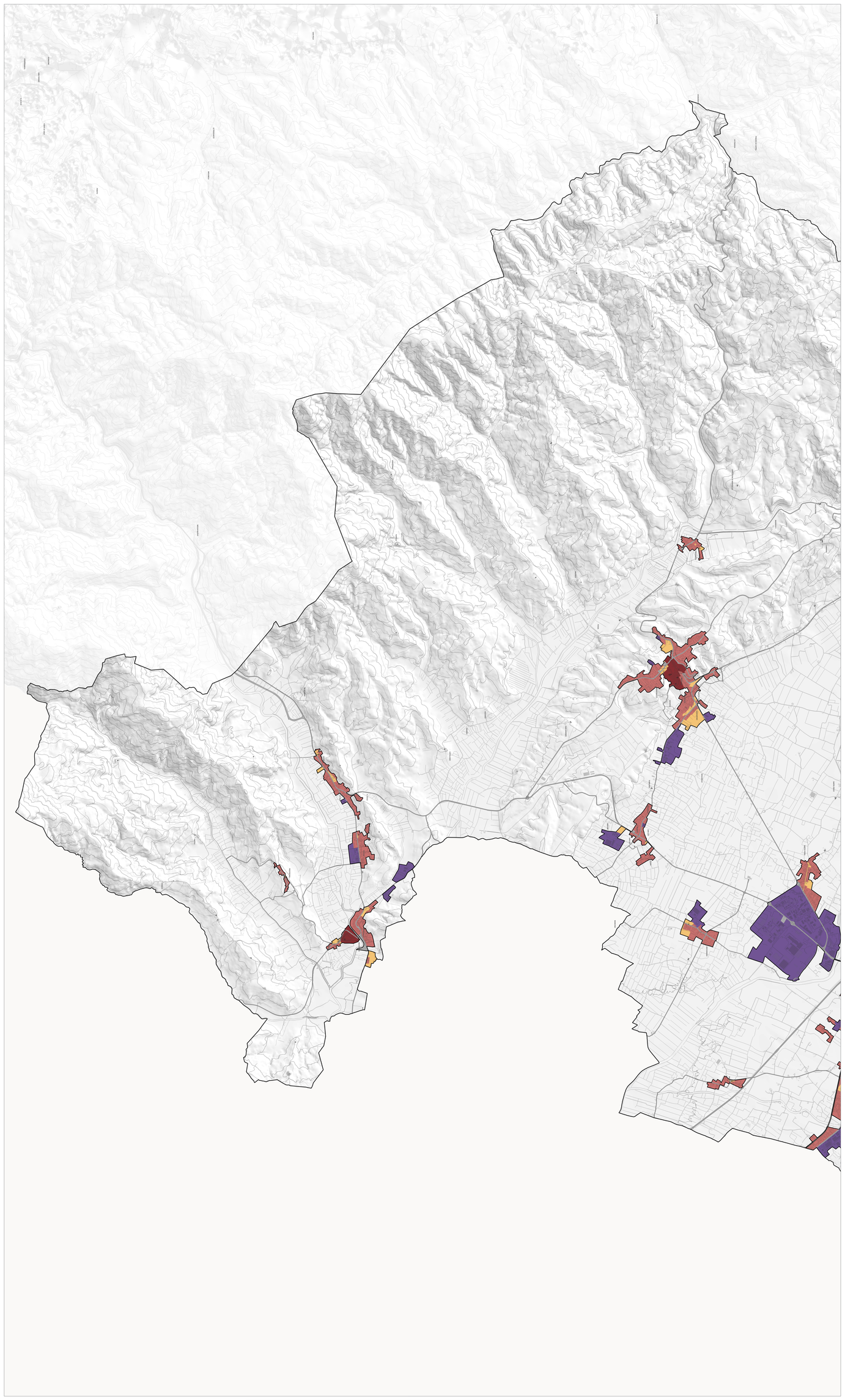

Sistema insediativo

S1 - Ambito storico e di espansione

Ru - Ambito residenziale

I - Ambito dei luoghi centrali

P - Ambito produttivo

Sistema della mobilità

M - Sistema della mobilità

Perimetro del territorio urbanizzato

Linea ferroviaria

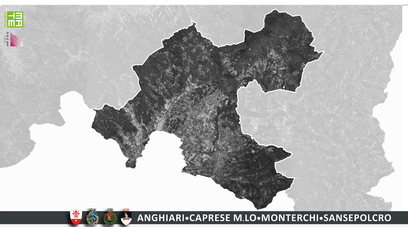

ANGHIARI•CAPRESE M.LO•MONTERCHI•SANSEPOLCRO

PIANO STRUTTURALE INTERCOMUNALE

Legge Regionale 65/2014

STRATEGIE DELLO SVILUPPO SOSTENIBILE

Sistema insediativo

TAV. **B4 - II**

scala 1:5.000

Sindaco
Fabrizio INNOCENTI (Comune di Sansepolcro)
Alessandro POLCRI (Comune di Anghiari)
Alfredo ROMANELLI (Comune di Monterchi)
Marida BRAGIALDI (Comune di Caprese Michelangelo)

Responsabile Unico del Procedimento
arch. Massimiliano BAQUE'

Garante dell'Informazione e della Partecipazione
dott. Roberto DOTTORI

Ufficio di Piano
arch. Massimiliano BAQUE' (Comune di Sansepolcro)
arch. Rozanlo BUTTERI (Comune di Anghiari)
geom. Stefano ROMOLINI (Comune di Monterchi)
geom. Luca LANDUCCI (Comune di Caprese Michelangelo)

Direttore Tecnico
urb. Raffaele GEROMETTA

Progettazione Urbanistica
urb. Raffaele GEROMETTA
arch. Antonio MUDAN
arch. Laura SKIANTI

Collaboratori
geom. Patrizia Sodi
urb. Martina FRANCO
urb. Lorenza CONTALDI

Gruppo di valutazione
ing. Elettra LONERTNAL

Contributi specialistici
ing. Simone GALARDINI *Aspetti idraulici*
ing. Chiara CHIOSTRINI *Aspetti idraulici*
geol. Leonardo MORETTI *Aspetti geologici e sismici*
geol. Gaddo MANNORI *Aspetti geologici e sismici*
dott. for. Lorenzo MINI *Aspetti agronomici e forestali*

Contributi specialistici
archeol. Dennis Massimiliano MURIGA *Aspetti archeologici*
Chimera Heritage Consultants SRLS
archeol. Silvia CIPRIANI *Aspetti archeologici*
archeol. arch. Andrea CAPECCHI *Aspetti archeologici*
avv. Luisa GRACILI *Aspetti giuridici*