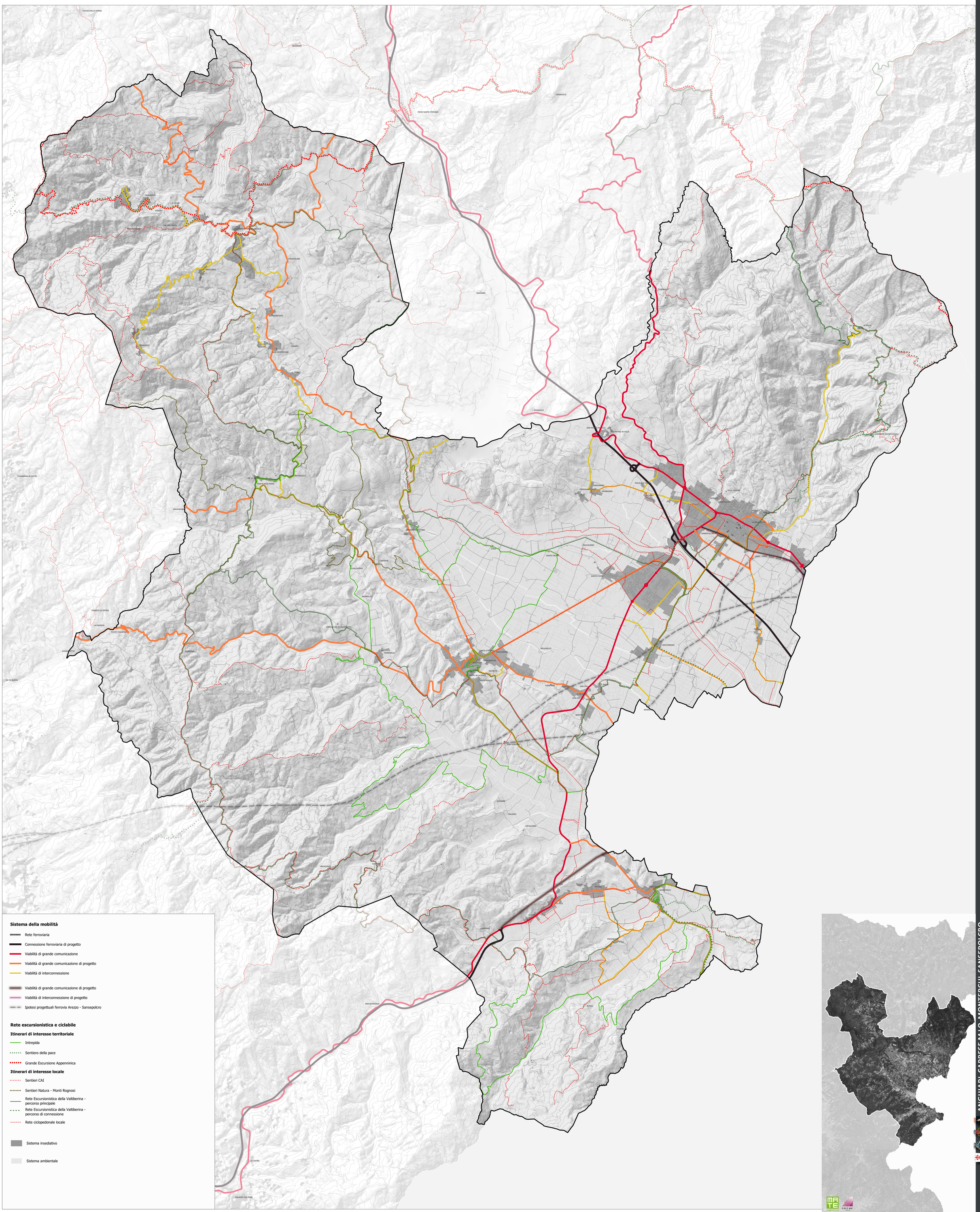

Sistema della mobilità

- Rete ferroviaria
- Connessione ferroviaria di progetto
- Viabilità di grande comunicazione
- Viabilità di grande comunicazione di progetto
- Viabilità di interconnessione
- Viabilità di grande comunicazione di progetto
- Viabilità di interconnessione di progetto
- Ipotesi progettuali ferrovia Arezzo - Sansepolcro

Rete escursionistica e ciclabile

Itinerari di interesse territoriale

- Intrepida
- Sentiero della pace
- Grande Escursione Appenninica

Itinerari di interesse locale

- Sentieri CAI
- Sentieri Natura - Monti Rognosi
- Rete Escursionistica della Valtiberina - percorso principale
- Rete Escursionistica della Valtiberina - percorso di connessione
- Rete ciclopedonale locale

- Sistema insediativo
- Sistema ambientale

Contributi specialistici
archeol. Demis Massimiliano MURGIA *Aspetti archeologici*
Chimera Heritage Consultants SRLS
archeol. Silvia CIPRIANI *Aspetti archeologici*
archeol. arch. Andrea CAPECCHI *Aspetti archeologici*
avv. Luisa GIFACLI *Aspetti giuridici*

Contributi specialistici
ing. Simone GALARDINI *Aspetti idraulici*
ing. Chiara CHIOSTRINI *Aspetti idraulici*
geol. Leonardo MORETTI *Aspetti geologici e sismici*
geol. Gaddo MANNORI *Aspetti geologici e sismici*
dott. for. Lorenzo MINI *Aspetti agronomici e forestali*

Collaboratori
geom. Patrizia Sodi
urb. Martina FRANCO
urb. Lorenza CONTALDI
Gruppo di valutazione
ing. Elettra LOWENTHAL

Direttore Tecnico
urb. Raffaele GERONVETTA

Progettazione Urbanistica
urb. Raffaele GERONVETTA
arch. Antonio MUGNAI
arch. Laura TAVANTI

Ufficio di Piano
arch. Massimiliano BAQUE' (Comune di Sansepolcro)
arch. Riccardo BUTTERI (Comune di Anghiari)
geom. Stefano ROMOLINI (Comune di Monterchi)
geom. Luca LANDUCCI (Comune di Caprese Michelangelo)

Responsabile Unico del Procedimento
arch. Massimiliano BAQUE'

Garante dell'Informazione e della Partecipazione
dott. Roberto DOTTORI

Sindaco
Fabrizio INNOCENTI (Comune di Sansepolcro)
Alessandro POLCRI (Comune di Anghiari)
Alfredo ROMANELLI (Comune di Monterchi)
Marida BROGIALDI (Comune di Caprese Michelangelo)

ANGHIARI•CAPRESE M.LO•MONTERCHI•SANSEPOLCRO

PIANO STRUTTURALE INTERCOMUNALE

Legge Regionale 65/2014

STRATEGIA DELLO SVILUPPO SOSTENIBILE
Sistema della mobilità

TAV **PB.3**
scala 1:25.000