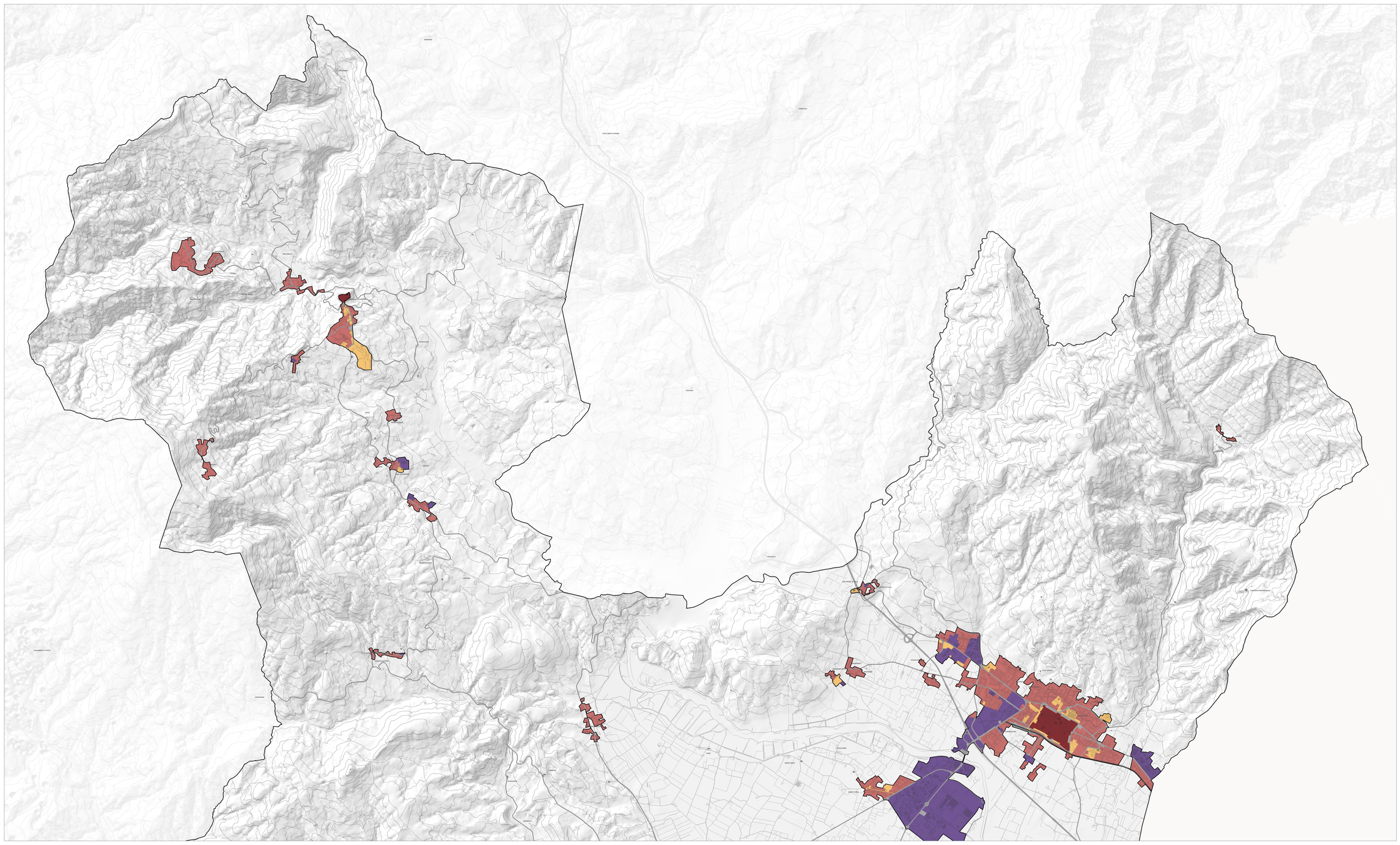

Sistema insediativo

- R1 - Ambito storico e storicizzato
- Rn - Ambito residenziale
- L - Ambito dei luoghi centrali
- P - Ambito produttivo

Sistema della mobilità

- M - Sistema della mobilità

- Perimetro del territorio urbanizzato
- Linea ferroviaria

ANGHIARI-CAPRESE MICHELANGELO-MONTERCHI-SANSEPOLCRO

PIANO STRUTTURALE INTERCOMUNALE

Piano Operativo

STRATEGIE DELLO SVILUPPO SOSTENIBILE

Tavola P

TAV **PB. 4 I**

scala 1:15.000

Sindaco
Dimitri MASCHERI (Comune di Sansepolcro)
Alessandro MARAMOTTI (Comune di Anghiari)
Alessio MICHELI (Comune di Pieve a Nievole)
Marco BROGIONI (Comune di Caprese Michelangelo)

Responsabile Unico del Procedimento
arch. Massimiliano SAOLA

Garante dell'Informazione e della Partecipazione
dott. Roberto SOTTORI

Uffici di Piano
arch. Massimiliano SAOLA (Comune di Sansepolcro)
arch. Tiziana ROSSI (Comune di Anghiari)
arch. Nicoletta NUNELLI (Comune di Pieve a Nievole)
geom. Luca LANDUCCI (Comune di Caprese Michelangelo)

Direttore Tecnico
arch. Raffaele LEONETTA

Progettazione Urbanistica
arch. Raffaele LEONETTA
arch. Lorenzo CARMELLINI
arch. Lucia TIGNOTI

Collaboratori
geom. Fabrizio Sisti
geom. Alessandro Tacchi
arch. Lorenzo CORNOLDI

Consulenti specialisti:
Rischio Idraulico
ing. Simone GIANNINI (aspetti idraulici)
geol. Chiara CHIORETTI (aspetti geologici)
geol. Gianluca GONIZZI (aspetti geologici - 2 unità)
geom. Gianluca SANTINELLI (aspetti geologici)

Consulenti specialisti:
Valutazione Ambientale Strategica
arch. Simone Sebastiano MORELLA (aspetti archeologici)
Rischio Idraulico
ing. Simone GIANNINI (aspetti idraulici)
Rischio Sismico
geol. Gianluca GONIZZI (aspetti geologici)
geom. Gianluca SANTINELLI (aspetti geologici)
Rischio Frane
arch. Lucia CIPRIANI (aspetti geologici)
Rischio Sismico
geom. Gianluca SANTINELLI (aspetti geologici)