

**Stralcio Piano Urbanistico Comunale (PUC)**  
Scala 1:1000

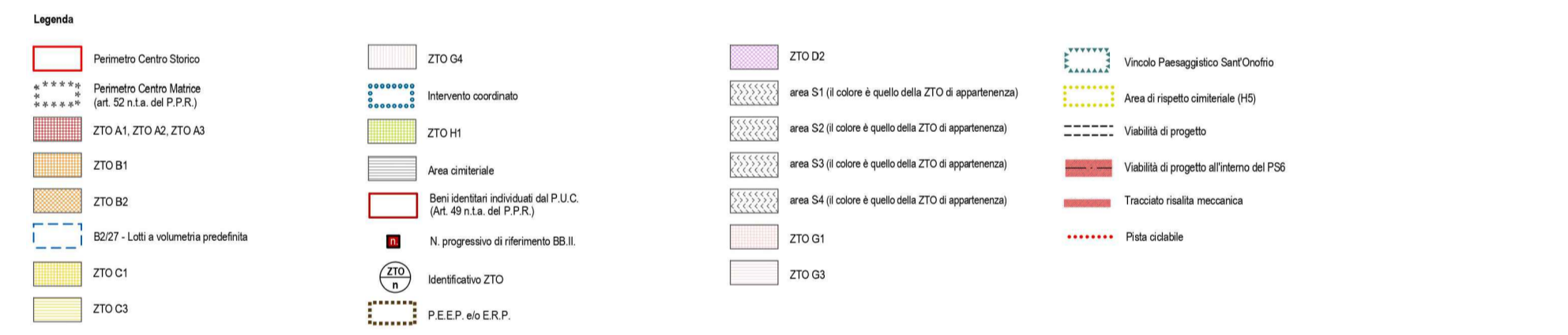

Mappale Proprietà Privata

Lotto di intervento

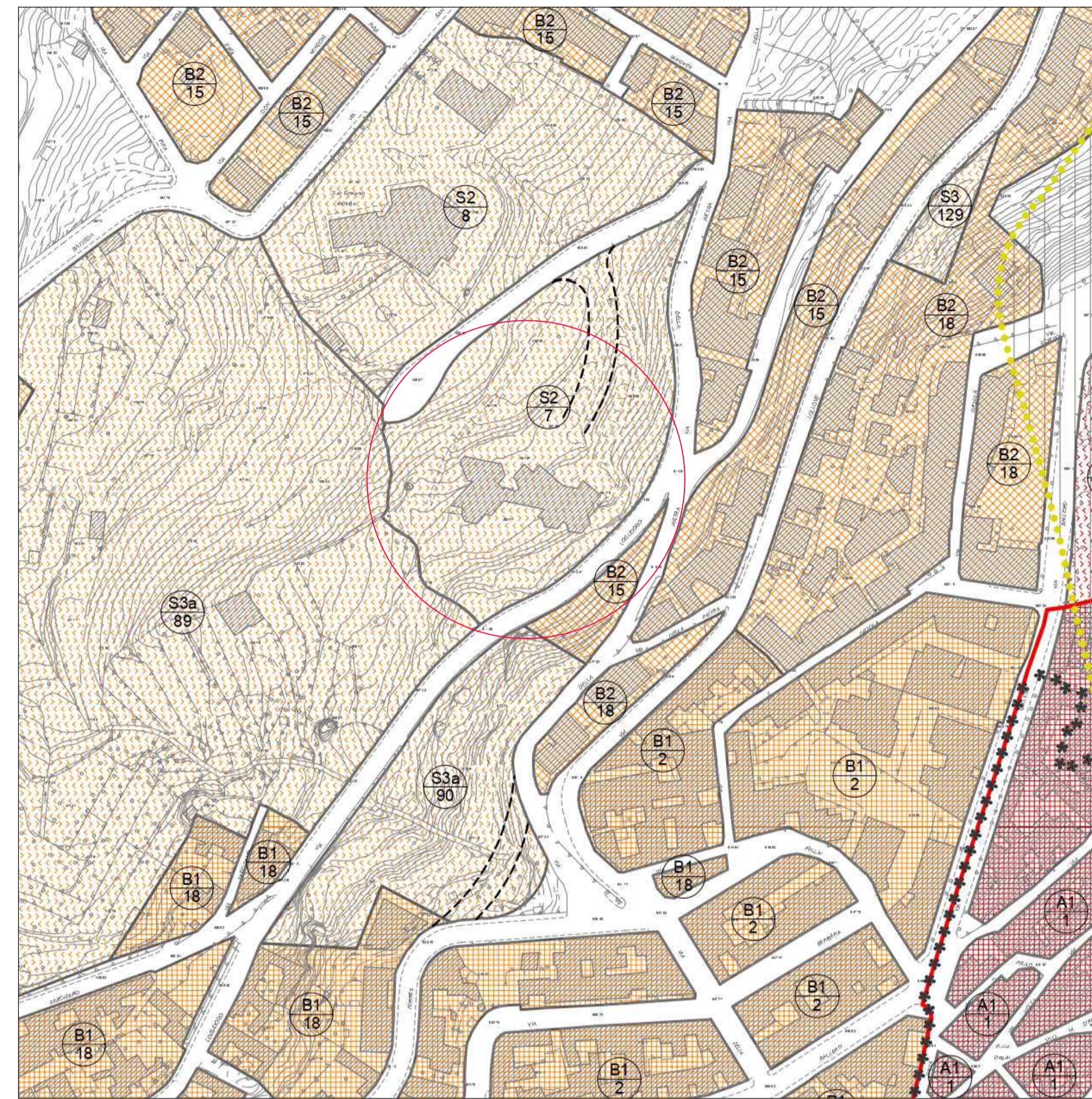
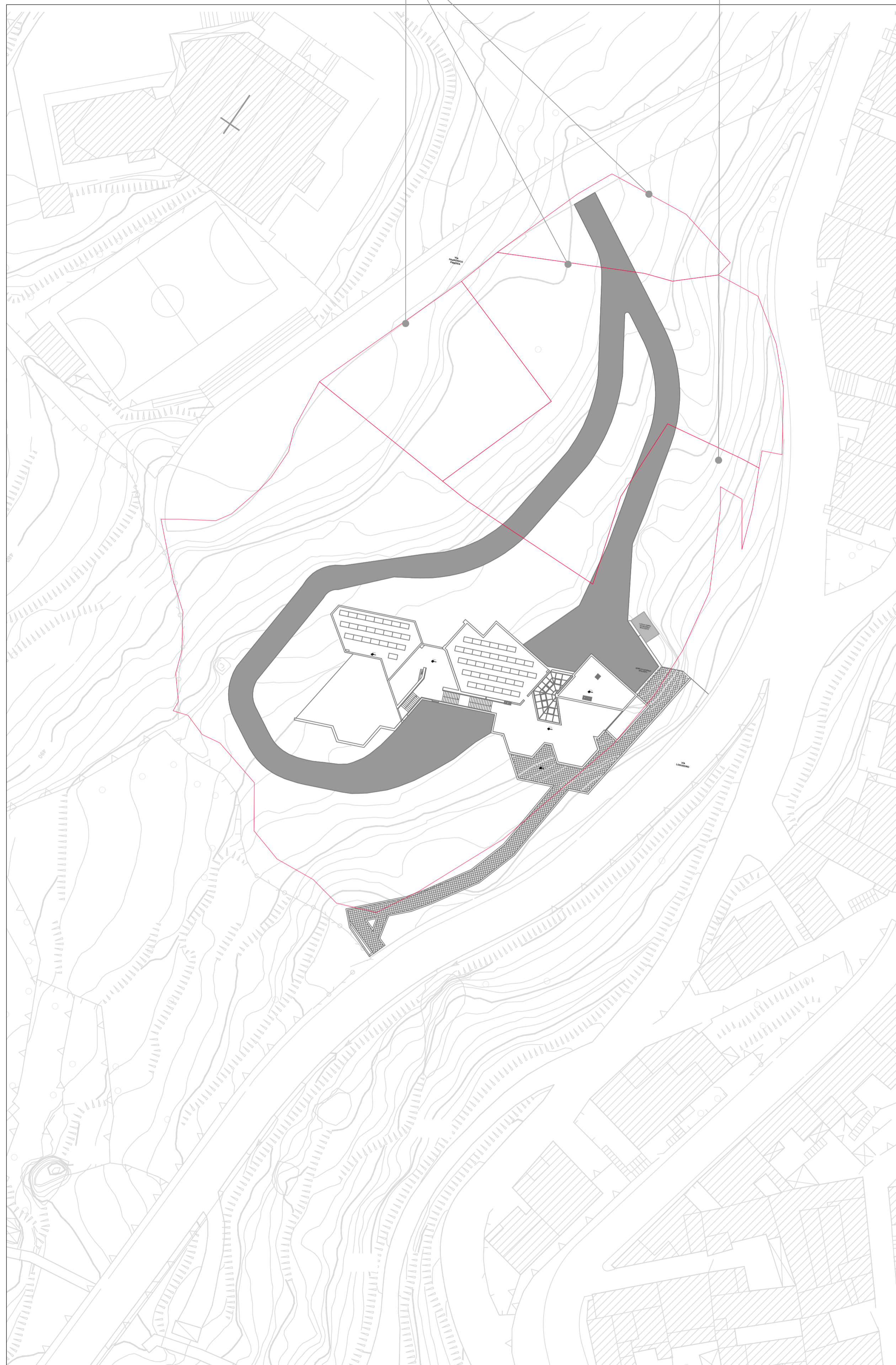

**Planimetria di inquadramento generale**  
Scala 1:500

**Stralcio Piano Urbanistico Comunale (PUC)**  
Foglio 42 | Particella 3802 | Sub. 1-2-3  
Scala 1:1000

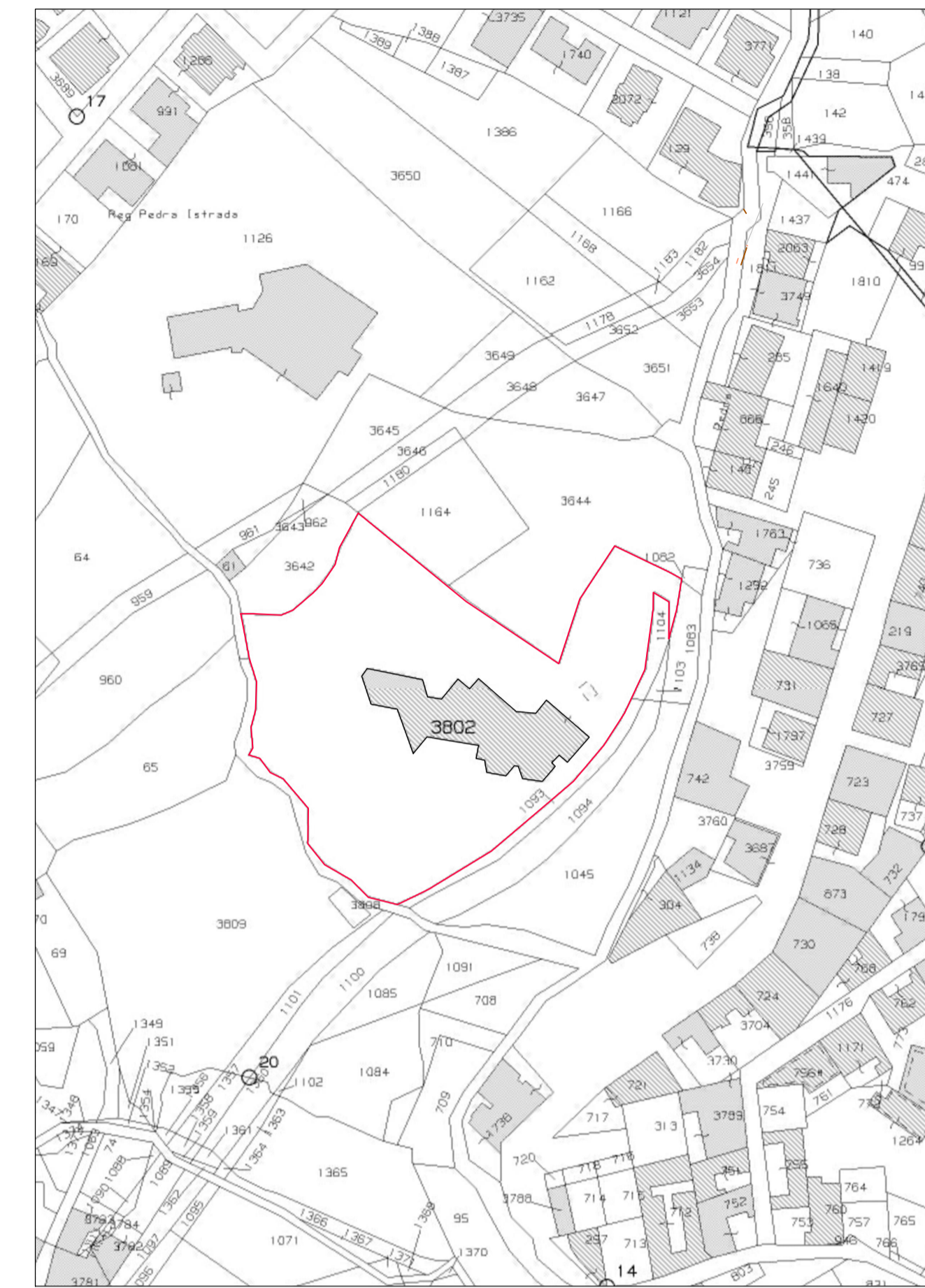

**Stralcio Piano Assetto Idrogeologico (PAI)**

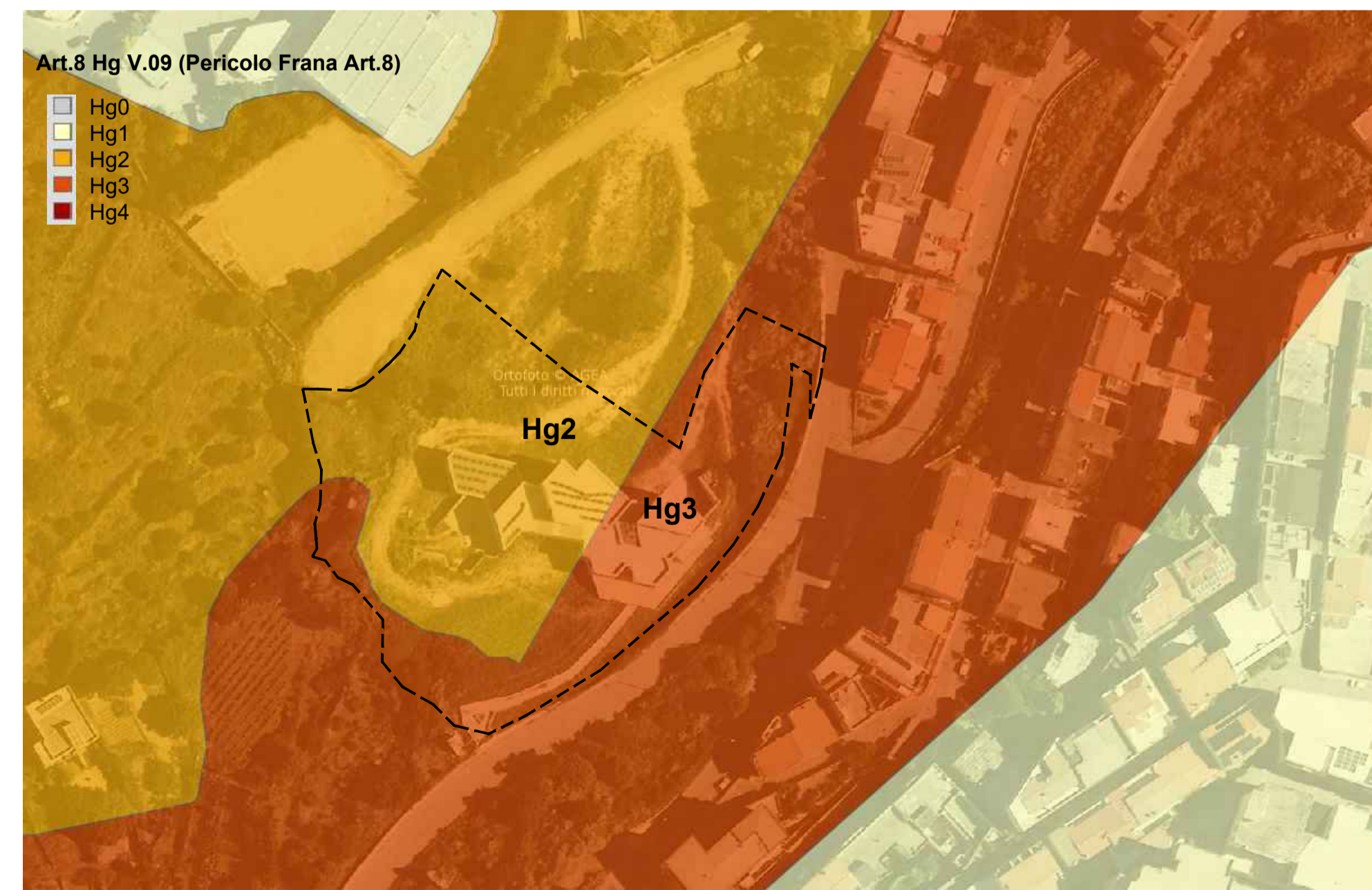

**ORDINE INGEGNERI  
PROVINCIA DI NUORO**  
N. A107 - Settori A B C  
*Dr. Ing. Giovanni Antonio Mura*



**COMUNE DI NUORO**  
Settore Infrastrutture e Servizi Manutentivi



PNRR - MISSIONE 5 - COMPONENTE 2  
INVESTIMENTO/SUBINVESTIMENTO 2.1 - "RIGENERAZIONE URBANA"  
FINANZIATO DALL'UNIONE EUROPEA - NEXT GENERATION EU  
RIQUALIFICAZIONE AREE PERIFERICHE E CONNESSIONE AL CENTRO URBANO  
**COMPLETAMENTO DELLA SCUOLA DELLA CERAMICA E BIBLIOTECA DI  
QUARTIERE SEDE DI UN'OFFICINA MUNICIPALE E SISTEMAZIONE A VERDE  
DELL'AREA CIRCOSTANTE DA DESTINARE A PARCO URBANO**  
CUP H4AE21000240001

**PROGETTAZIONE**

**Metassociati**  
architettura ingegneria urbanistica

**Gruppo di lavoro:**  
Ing. Giovanni Antonio Mura  
Ing. Roberto Barucco  
Ing. Sandro Usca  
Ing. Davide Piga  
Dot. Geol. Davide Boneddu  
Dot.ssa Antonella Mureddu  
Dot. Giuseppe Mura  
Arch. Cristina Cabula  
Geom. Elio Piras  
Geom. Alberto Battistelli

Arch. Gaia Tedde  
Ing. Giampaolo Mugheddu  
Arch. Graia Piredda  
Ing. Michele Calabrese  
Dot.ssa Manuela Demurtas  
Arch. Sara Porcu  
Dot.ssa Claudia Sara  
Dot. Geol. Simone Aconi

Il Sindaco  
Dot. Andrea Soddu

RUP  
Ing. Maria Manca

**02 - INQUADRAMENTO E STATO ATTUALE**  
Corografia generale e inquadramento urbanistico - catastale

SCALA varie

PROGETTO	RESPONSABILE	CODICE ELABORATO	
MT1245	G.A.Mura	MT1245	E 02SA 01PLA B
B	Seconda Emissione	Gennaio 2023	G.Piredda G.A.Mura G.A.Mura
REV.	DESCRIZIONE	DATA	REDATTO VERIFICATO APPROVATO

**PROGETTO ESECUTIVO**