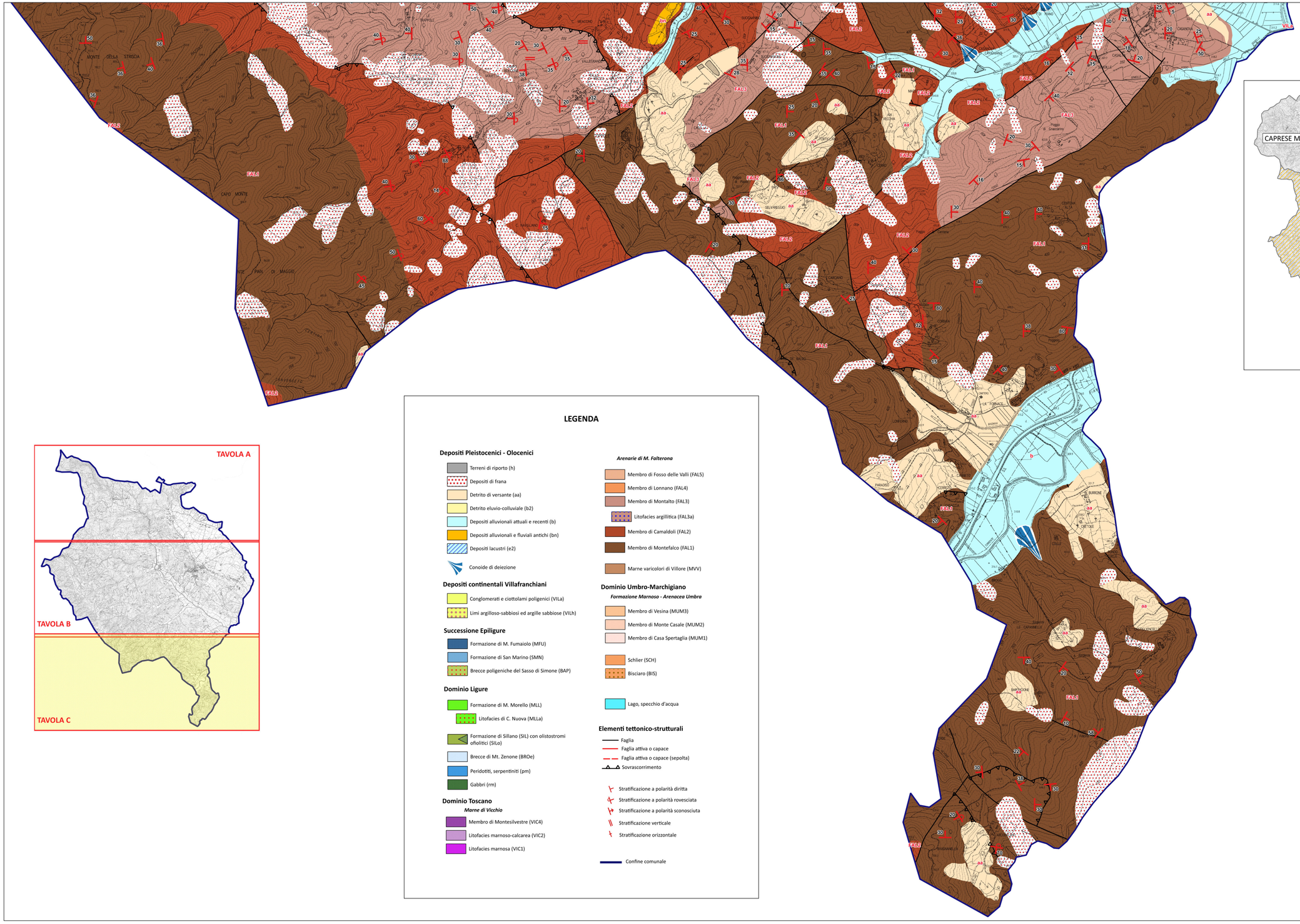

LEGENDA

Depositi Pleistocenici - Olocenici

- Terreni di riporto (h)
- Depositi di frana
- Detrito di versante (aa)
- Detrito eluvio-colluviale (b2)
- Depositi alluvionali attuali e recenti (b)
- Depositi alluvionali e fluviali antichi (bn)
- Depositi lacustri (e2)
- Conoide di deiezione

Depositi continentali Villafranchiani

- Conglomerati e ciottolami poligenici (VILa)
- Limi argilloso-sabbiosi ed argille sabbiose (VILh)

Successione Epiligure

- Formazione di M. Fumaiolo (MFU)
- Formazione di San Marino (SMN)
- Brecce poligeniche del Sasso di Simone (BAP)

Dominio Ligure

- Formazione di M. Morello (MLL)
  - Litofacies di C. Nuova (MLLa)
- Formazione di Sillano (SIL) con olistostromi ofiolitici (SILo)
- Brecce di Mt. Zenone (BROe)
- Peridotiti, serpentiniti (pm)
- Gabbri (rm)

Dominio Toscano

Marne di Vicchio

- Membro di Montesilvestre (VIC4)
- Litofacies marnoso-calcarea (VIC2)
- Litofacies marnosa (VIC1)

Arenarie di M. Falterona

- Membro di Fosso delle Valli (FAL5)
- Membro di Lonnano (FAL4)
- Membro di Montalto (FAL3)
  - Litofacies argillitica (FAL3a)
- Membro di Camaldoli (FAL2)
- Membro di Montefalco (FAL1)
- Marne varicolori di Villore (MVV)

Dominio Umbro-Marchigiano

Formazione Marnoso - Arenacea Umbra

- Membro di Vesina (MUM3)
- Membro di Monte Casale (MUM2)
- Membro di Casa Spertaglia (MUM1)
- Schlier (SCH)
- Bisciaro (BIS)
- Lago, specchio d'acqua

Elementi tettonico-strutturali

- Faglia
- Faglia attiva o capace
- Faglia attiva o capace (sepolta)
- Sovrascorrimento
- Stratificazione a polarità diritta
- Stratificazione a polarità rovesciata
- Stratificazione a polarità sconosciuta
- Stratificazione verticale
- Stratificazione orizzontale
- Confine comunale

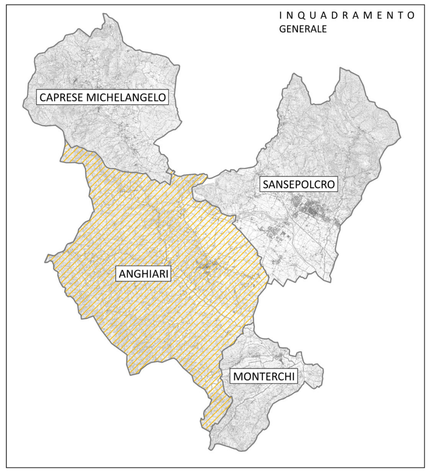

Contributi specialistici
arch. Alessandro MASSINI *Aspetti archeologici*
Chronos Heritage Consultants SRLS
antropol. Silvia CIPRIANI *Aspetti archeologici*
antropol. arch. Andrea CAPECCCHI *Aspetti archeologici*
avv. Luca GRAZIUL *Aspetti giuridici*

Contributi specialistici
Ing. Simone UGOLINI *Aspetti idraulici*
Ing. Antonio UGOLINI *Aspetti idraulici*
geol. Lorenzo MORETTI *Aspetti geologici e sismici*
geol. Cedric MANNONI *Aspetti geologici e sismici*
dott. for. Lorenzo MINI *Aspetti agronomici e forestali*

Collaborazioni
Collaborations
urb. Marco FRANCO
URB. Lorenzo CONTALLI

Direttore Tecnico
urb. Juliano GIORGETTA

Progettazione Urbanistica
urb. Raffaele GERONETTA
arch. Antonio MUGNAI
arch. Laura TRAINITI

Gruppo di valutazione
Ing. Enrico LOVENTHAL

Garante dell'informazione e della Partecipazione
Guarantor of information and participation
Ufficio di Piano
arch. Alessandro BAQUE' (Comune di Sansepolcro)
arch. Riccardo BUTTERI (Comune di Anghiari)
geom. Stefano ROMOLINI (Comune di Monterchi)
geom. Luca LANDUCCI (Comune di Caprese Michelangelo)

Responsabile Unico del Procedimento
arch. Massimiliano BAQUE'

Sindaco
Richard CAMPAGNOLI (Comune di Sansepolcro)
Alessandro POLLI (Comune di Anghiari)
Alfredo ROMANELLI (Comune di Monterchi)
Martin BRIOGALLI (Comune di Caprese Michelangelo)

PS

ANGHIARI•CAPRESE M.LO•MONTERCHI•SANSEPOLCRO

PIANO STRUTTURALE INTERCOMUNALE

Legge Regionale 65/2014

QUADRO CONOSCITIVO

Comune di Anghiari

Carta Geologica - Tavola C

TAV G.01

Scala 1:10.000