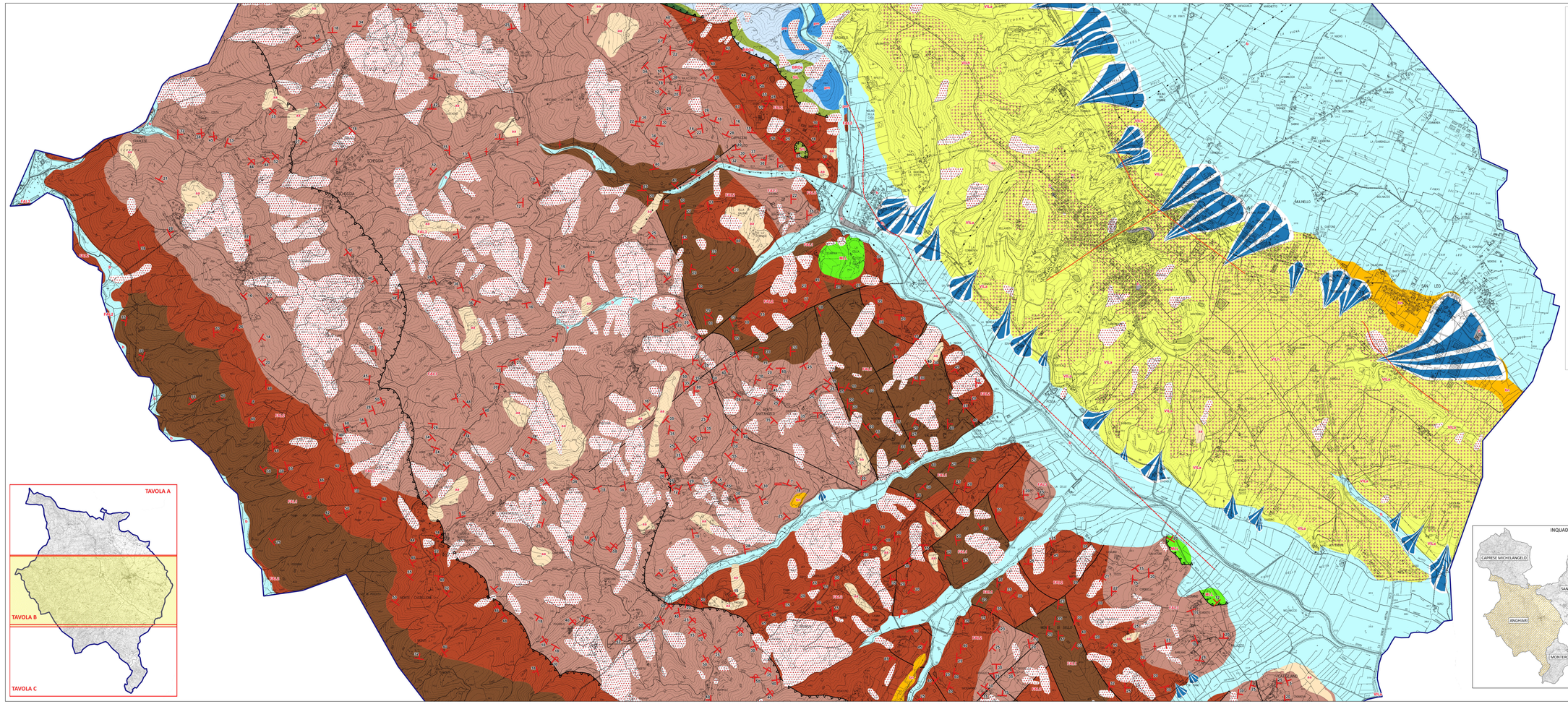

LEGENDA

Depositi Pleistocenici - Olocenici

- Terreni di riporto (h)
- Depositi di frana
- Detrito di versante (aa)
- Detrito eluvio-colluviale (b2)
- Depositi alluvionali attuali e recenti (b)
- Depositi alluvionali e fluviali antichi (bn)
- Depositi lacustri (e2)
- Conoide di deiezione

Depositi continentali Villafranchiani

- Conglomerati e ciottolami poligenici (VILa)
- Limi argilloso-sabbiosi ed argille sabbiose (VILb)

Successione Epiligure

- Formazione di M. Fumaiolo (MFU)
- Formazione di San Marino (SMN)
- Brecce poligeniche del Sasso di Simone (BAP)

Dominio Ligure

- Formazione di M. Morello (MLL)
  - Litofacies di C. Nuova (MLLa)
- Formazione di Sillano (SIL) con olistostromi ofiolitici (SILo)
- Brecce di Mt. Zenone (BRZe)
- Peridotiti, serpentiniti (pm)
- Gabbri (rm)

Dominio Toscano

Marne di Vicchio

- Membro di Montesilvestre (VIC4)
- Litofacies marnoso-calcarea (VIC2)
- Litofacies marnosa (VIC1)

Arenarie di M. Falterona

- Membro di Fosso delle Valli (FAL5)
- Membro di Lonnano (FAL4)
- Membro di Montalto (FAL3)
- Litofacies argillitica (FAL3a)
- Membro di Camaldoli (FAL2)
- Membro di Montefalco (FAL1)
- Marne varicolori di Villore (MVV)

Dominio Umbro-Marchigiano

Formazione Marnoso - Arenacea Umbra

- Membro di Vesina (MUM3)
- Membro di Monte Casale (MUM2)
- Membro di Casa Spertaglia (MUM1)
- Schlier (SCH)
- Bisciaro (BIS)
- Lago, specchio d'acqua

Elementi tettonico-strutturali

- Faglia
- Faglia attiva o capace
- Faglia attiva o capace (sepolta)
- Sovrascorrimento
- Stratificazione a polarità diritta
- Stratificazione a polarità rovesciata
- Stratificazione a polarità sconosciuta
- Stratificazione verticale
- Stratificazione orizzontale
- Confine comunale

INQUADRAMENTO GENERALE

ANGHIARI•CAPRESE M.LO•MONTERCHI•SANSEPOLCRO

PIANO STRUTTURALE INTERCOMUNALE

QUADRO CONOSCITIVO
Carta di Analisi
Carta Geologica Tavola B

TAV G.01

Scala 1:10.000

Carta Geologica
Dott. Geologo Francesco Lo Porto
Dott. Geologo Alessandro Lo Porto
Dott. Geologo Giovanni Lo Porto
Dott. Geologo Giovanni Lo Porto
Dott. Geologo Giovanni Lo Porto
Dott. Geologo Giovanni Lo Porto

Collaboratori
geom. Marco FALCI
geom. Giovanni Lo Porto
Dott. Geologo Giovanni Lo Porto

Direttore Tecnico
ch. Ing. Alfiero CENCETTI

Progettazione Urbanistica
ch. Ing. Alfiero CENCETTI
ch. Ing. Giovanni Lo Porto
geom. Luca TAGETI

Coordinamento e Sintesi Paesaggistica
ch. Ing. Alfiero CENCETTI
ch. Arch. Francesco PETTINELLI (Comune di Anghiari)
ch. Arch. Giovanni Lo Porto (Comune di Sansepolcro)
ch. Arch. Alessandro BALESTRACCI (Comune di Monterchi)
geom. Luca MARCOCCI (Comune di Caprese Michelangelo)

Indagini
Istituto GEOMATEC (Comune di Sansepolcro)
Istituto GEOMATEC (Comune di Anghiari)
Istituto GEOMATEC (Comune di Monterchi)
Istituto GEOMATEC (Comune di Caprese Michelangelo)
Istituto GEOMATEC (Comune di Sansepolcro)
geom. Alessandro BALESTRACCI
geom. Giovanni Lo Porto