

### LEGENDA

**Forme, processi e depositi gravitativi di versante**

- Frana complessa attiva
- Frana complessa quiescente
- Frana complessa inattiva
- Frana di crollo quiescente
- Frana di scorrimento attiva
- Frana di scorrimento quiescente
- Area a franosità diffusa attiva
- Area a franosità diffusa quiescente
- Soliflusso
- Deposito di versante

**Forme, processi e depositi dovuti all'azione delle acque superficiali**

- Area soggetta a dilavamento diffuso
- Coltre detritica eluvio-colluviale
- Deposito alluvionale
- Deposito lacustre
- Conoide alluvionale
- Alvei fluviali particolarmente incisi

**Forme di origine antropica**

- Terreni di riporto
- Area di cava attiva
- Area di cava inattiva

**Idrografia superficiale**

- Lago
- Reticolo idrografico
- Confine comunale

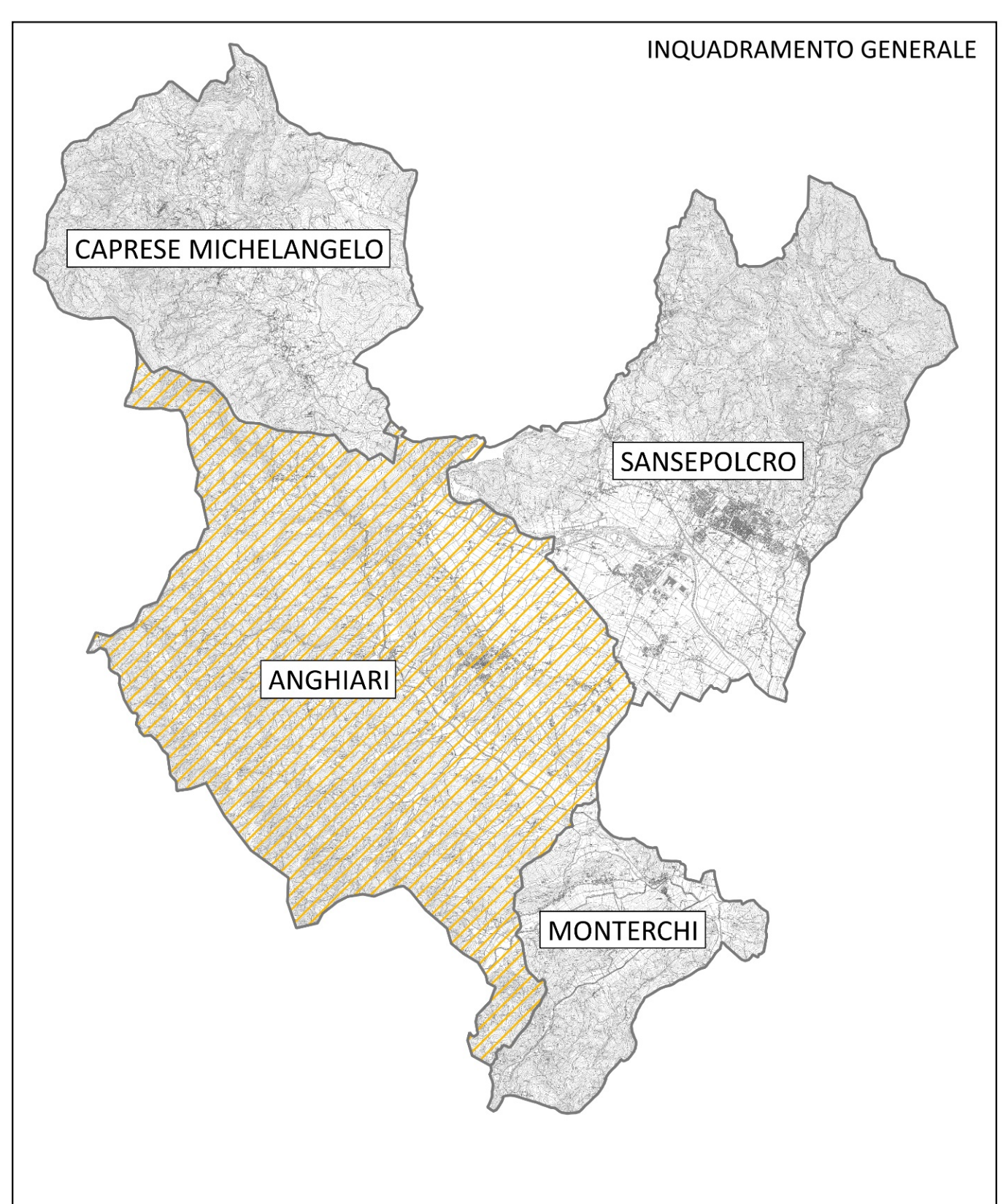
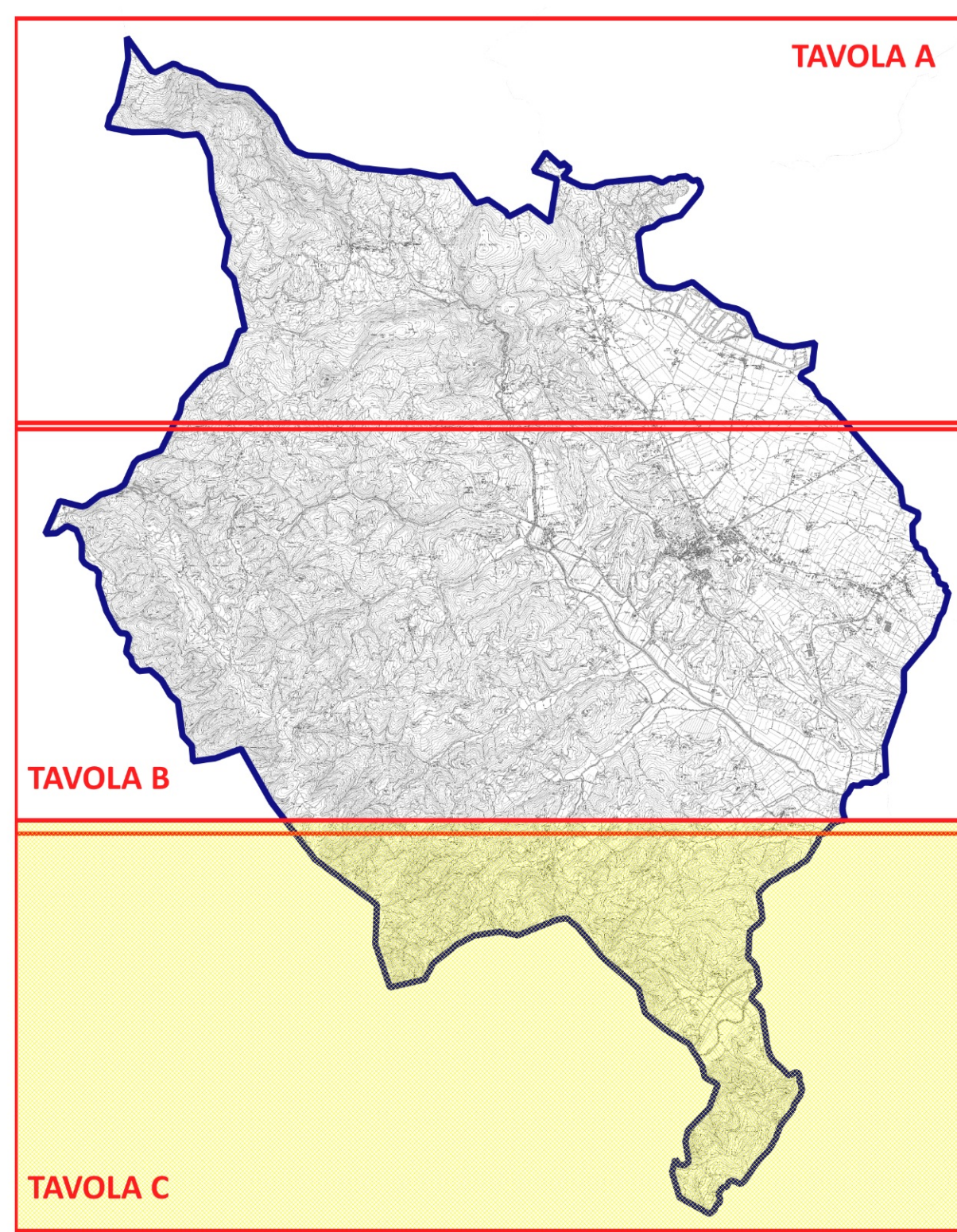

**Indirizzo**  
F.lli IMBODDI (Comune di Sansepolcro)  
Alessandro POLCHI (Comune di Anghiari)  
Marco BIGNARDI (Comune di Monterchi)  
Responsabile Ufficio del Procedimento  
arch. Massimiliano BACILE'

**Ufficio di Piano**  
arch. Massimiliano BACILE' (Comune di Sansepolcro)  
arch. Riccardo BUTTICI (Comune di Anghiari)  
geom. Stefano ROMANELLI (Comune di Monterchi)  
geom. Luca LANUCCI (Comune di Caprese Michelangelo)  
arch. Laura TRAMANTI

**Gruppo di valutazione**  
ing. Enrico LOVATTI  
ing. Luca TRAMANTI

**Progettazione Urbanistica**  
ing. Raffaele GIORDANETTA  
arch. Anselmo MALUSI

**Direttore Tecnico**  
ing. Raffaele GIORDANETTA  
ing. Anselmo MALUSI

**Collaboratori**  
ing. Silvia CALABRINI  
ing. Marina FRANCO  
ing. Lorenza FORTINARI

**Contributi specialistici**  
ing. Chiara CROSTINI  
ing. Ludovico MANTOVANI  
ing. Guido MANTOVANI  
dati: fot. Lorenza BIANCHI

**Contributi specialistici**  
arch. Denis Massimiliano BERGIA  
Chimica Roberto Caramanna S&S  
arch. Silvia CRIVELLI  
ing. Andrea CAPRICCI  
ing. Luca GIORDANETTA